

발 간 등 록 번 호

56-3680000-000001-10

내일이  
즐거는  
대덕구

제31회

# 대덕구 통계연보

DAEDEOK-GU STATISTICAL YEARBOOK 2022



대전광역시 대덕구  
Daejeon Metropolitan City Daedeok District







# 제31회

DAEDEOK-GU statistical yearbook

대덕구 통계연보







## 민선8기 구정비전

내 일상이 즐거운 대덕구

민선8기 대덕비전 3.6.5

### 핵심가치

- 화합과 통합
- 연대와 협력
- 공정과 자율

### 추진전략

지방주도 지역발전,  
구민중심 자치행정

희망찬 미래사회

활기찬 지역경제

행복한 매력도시

구정방향

따뜻한 복지환경

대단한 문화가치

친절한 공감행정





## | 구정방향 |

### 희망찬 미래사회



- 미래를 여는 대덕의 SOC 사업
- 최적의 인프라 확충 사업

### 활기찬 지역경제



- 생기충전 경제활성화 사업
- 좋은 일자리 창출 사업

### 행복한 매력도시



- 즐겁고 재미있는 삶을 위한 축제 사업

### 따뜻한 복지환경



- 외롭지 않고 건강한 구민의 삶을 위한 사업
- 임신에서 육아까지 토탈 케어 사업

### 대단한 문화가치



- 풍요로운 구민의 삶을 위한 문화·예술사업
- 쉽표가 있는 여유로운 삶을 위한 관광·체육 사업

### 친절한 공감행정



- 일반행정 관련 사업
- 구정 주민참여 실현 사업





# 대덕구의 상징

DAEDEOK-GU  
STATISTICAL YEARBOOK



## 심볼(회장)



천(天 - 파란색) 지(地 - 녹색) 인(人 - 주황색)이 삼위일체(三位一體)되어 쾌적한 환경, 인간중심의 복지행정을 구현하여 구민들의 꿈과 소망을 무지개처럼 승화 발전시키고자 하는 의지를 담고 있습니다.



주황색은 계족산의 떠오르는 태양, 정다운 대덕 상징



녹색은 푸른 숲, 늘 푸른 대덕 상징



파랑색은 금강-대청호의 맑은 물, 희망찬 미래 상징

## 캐릭터



### 덕구(Deok-gu)

‘대덕구’라는 명칭 자체가 가지고 있는 브랜드의 직관성을 고려하여 ‘덕구’라고 명명하였으며, 긴 속눈썹에 하트 모양의 코, 홍조를 띤 볼, 단발머리 같지만 알고 보면 축 늘어진 귀를 가진 오묘하게 매력적인 강아지임.

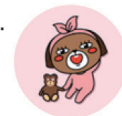

### 더기더기(Duck2Duck2)

항상 무표정으로 일관하고 있으나 자세히 보면 손과 발이 가만히 있지 않는 출썩 오리(Duck)로 여행, 맛집 탐방, 음악 감상을 즐김.







## 발 | 간 | 사 |

DAEDEOK-GU  
STATISTICAL YEARBOOK



빠르게 변화하며 불확실성이 커져가는 현대의 경제·사회 환경 속에서 정부와 기업, 개인에 이르기까지 각종 정책의 기초자료나 불확실성의 해소를 위한 정보로써 통계의 역할은 더욱 중요해지고 있습니다.

통계 자료는 현실을 보여주는 거울이자 미래를 내다보는 나침반으로써, 모든 국민들에게 혜택이 돌아가는 올바른 정책을 실현하기 위한 모든 의사결정 체계에서 활용되고 있습니다.

이에 우리 구에서도 이러한 통계의 중요성을 깊이 인식하고 우리 구의 변화된 모습을 알리고 새로운 대덕구 건설을 위한 정책개발의 기초자료로 『제31회 대덕구 통계연보』를 발간하게 되었습니다.

이번에 발간되는 『제31회 대덕구 통계연보』에는 최근 5년간 우리 구의 인구, 주택, 환경, 복지 등 다양한 분야의 통계자료가 수록돼 있습니다. 이를 통해 누구나 쉽게 우리 지역의 현황을 이해하고 정책수립 자료 및 학술자료 등으로 활용할 수 있도록 체계적으로 제작했습니다.

‘내 일상이 즐거운 대덕구’, 모든 구민의 ‘생생지락(生生之樂)’을 지향하는 우리 구에 대한 이해를 높이고, 즐거운 미래를 계획하는데 의미있게 활용되기를 기대합니다.

끝으로, 통계연보를 발간할 수 있도록 자료를 제공해 주신 유관기관 및 관계자 여러분께 깊은 감사의 말씀을 드립니다.

2023년 8월

대전광역시 대덕구청장 **최 충 규**





## 일러두기

DAEDEOK-GU  
STATISTICAL YEARBOOK



- 1 | 이 연보는 대덕구의 토지, 인구, 사회, 문화 등 각 분야에 걸친 기본적인 통계 자료를 수집하여 편찬 하였음.
- 2 | 본 연보의 편집은 우리구 주요기관과 청내 각 부서 및 산하기관에서 작성 제출한 통계 자료를 수집하여 편찬 하였음.
- 3 | 본 연보의 통계표 중 단위에 달하지 못한 계수는 사사오입을 원칙으로 한 것이므로 합계가 총수와 일치하지 않는 경우가 있음.
- 4 | 본 연보는 2021년도 12월말을 기준으로 하였으며 기준을 달리한 것은 별도 표시 하였음.
- 5 | 본 연보의 통계표에 전년도에 게재한 것과 맞지 않는 것은 본 연보에서 정정된 것으로 본 연보 분이 정확함.
- 6 | 단위는 원칙적으로 미터법으로 통일 하였음.
- 7 | 통계표 중 사용된 부호는 다음과 같음.  
「 0 」 : 단위미만  
「 - 」 : 해당숫자 없음  
「 × 」 : 업체비밀 보호  
「 ... 」 : 자료 알 수 없음
- 8 | 이 연보에 수록된 통계연보에 대해 보다 상세한 숫자가 필요한 경우 혹은 의문이 있을 경우에는 자료출처기관 또는 대덕구 기획홍보실 ☎ 042-608-6063로 문의하시기 바랍니다.

- 1 | This statistical yearbook contains the essential data of land, population, society, culture, and other administration of Daedeok-Gu.
- 2 | Those compiled data hereby are from public organizations within the boundary of the Daedeok-Gu and bureaus and offices concerned.
- 3 | Coefficient figures do not add up to the total because of making it a principle to round up to the nearest whole number.
- 4 | All statistical data are based on the year 2021. If not, the year is specified.
- 5 | The figures disagreeing with those corresponding in the previous yearbook are corrected ones hereby after they were found wrong.
- 6 | The measurement used here is, in principal, the International System of Units.
- 7 | The meaning of key marks are as follows.  
「 0 」 : less than the unit value  
「 - 」 : number unavailable  
「 × 」 : secret identity for the enterprise  
「 ... 」 : data unknown
- 8 | If you need any specific figures concerning the statistical data listed in this annual report or have any questions, please refer to the source listed in the note or the Daedeok-Gu Planning & Promotion Office(042-608-6063).

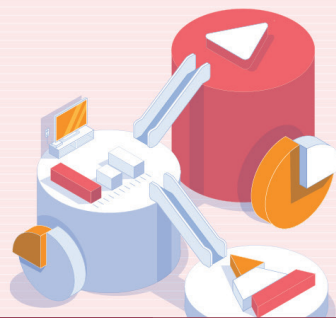

## 도표로 본 통계

Statistics in Charts ●●●

- |    |          |                                  |
|----|----------|----------------------------------|
| 01 | 구민의 생활   | life of the people of Daedeok-gu |
| 02 | 행정구역 약도  | Administration District Map      |
| 03 | 토 지      | Land                             |
| 04 | 기 후      | Climate                          |
| 05 | 인 구      | Population                       |
| 06 | 주 택      | Housing                          |
| 07 | 차 량      | Motor Vehicles                   |
| 08 | 의료시설     | Medical Facilities               |
| 09 | 위생관계업소   | Hygienic Facilities              |
| 10 | 교 육      | Education                        |
| 11 | 지방세 징수현황 | Local Tax Collection             |
| 12 | 사 업 체    | Establishment                    |





01

구민의 생활

life of the people of Daedeok-gu



인구밀도

Population Density



- 1km<sup>2</sup>당 2,576명  
(전년 2,598명)
- 2,576person/km<sup>2</sup>  
(2,598person last year)

세대원

Person per Household



- 1세대당 2.2명  
(전년 2.3명)
- 2.2person/household  
(2.3person last year)

출생

Birth



- 1일 2.0명  
(전년 1.9명)
- 2.0person/day  
(1.9person last year)

사망

Death



- 1일 3.0명  
(전년 2.8명)
- 3.0person/day  
(2.8person last year)

혼인

Merriage



- 1일 1.8쌍  
(전년과 같음)
- 1.8couple/day  
(Same last year)

이혼

Divorce



- 1일 1.0쌍  
(전년 0.9쌍)
- 1.0couple/day  
(0.9couple last year)

전입

Moving-in



- 1일 60명  
(전년 74명)
- 60person/day  
(74person last year)

전출

Moving-out



- 1일 62명  
(전년 75명)
- 62person/day  
(75person last year)

전력사용

Consumption of Electric Power



- 1일 7.6mwh  
(전년 7.4 mwh)
- 7.6MWh/day  
(7.4MWh last year)

상수도

Water Supply



- 1인 1일당 347ℓ  
(전년 313ℓ)
- 347ℓ/person a day  
(313ℓ last year)

자동차

Automobiles



- 1.9명당 1대  
(전년 2명당 1대)
- 1vehicle/1.9person  
(2person last year)

화재

Fires



- 1일 0.4건  
(전년 0.5건)
- 0.4case/day  
(0.5case last year)

**쓰레기수거**

Waste Collection



- 1일 153톤  
(전년 152톤)
- 153tons/day  
(152tons last year)

**의료시설**

Medical Facilities



- 780명당 1개소  
(전년 797명)
- 1place/780person  
(797person last year)

**의료인**

Medical personnels



- 66명당 1명  
(전년 68명)
- 1doctors/66persons  
(68person last year)

**건축허가**

Construction Permission



- 1일 0.7건  
(전년 0.6건)
- 0.7case/day  
(0.6case last year)

**식품·위생관계업소**

Foods and Sanitation Business



- 39명당 1개소  
(전년 40명)
- 1place/39person  
(40person last year)

**이미용업소**

Barbershop and Beautyshop



- 261명당 1개소  
(전년 267명)
- 1place/261person  
(267person last year)

**세금(지방세)**

Local Tax



- 1인당 109만원  
(전년 106만원)
- 109million won/person  
(106million won last year)

**공무원**

Public Officials



- 232명당 1명  
(전년 242명)
- 1public official/232person  
(242person last year)

**교원**

Teachers



- 학생 15.2명당 1명  
(전년 13.3명)
- 1teacher/15.2student  
(13.3person last year)

**학생**

Students



- 1세대당 0.41명  
(전년 0.39명)
- 0.41student/household  
(0.39person last year)





02

행정구역 약도

Administration District Map

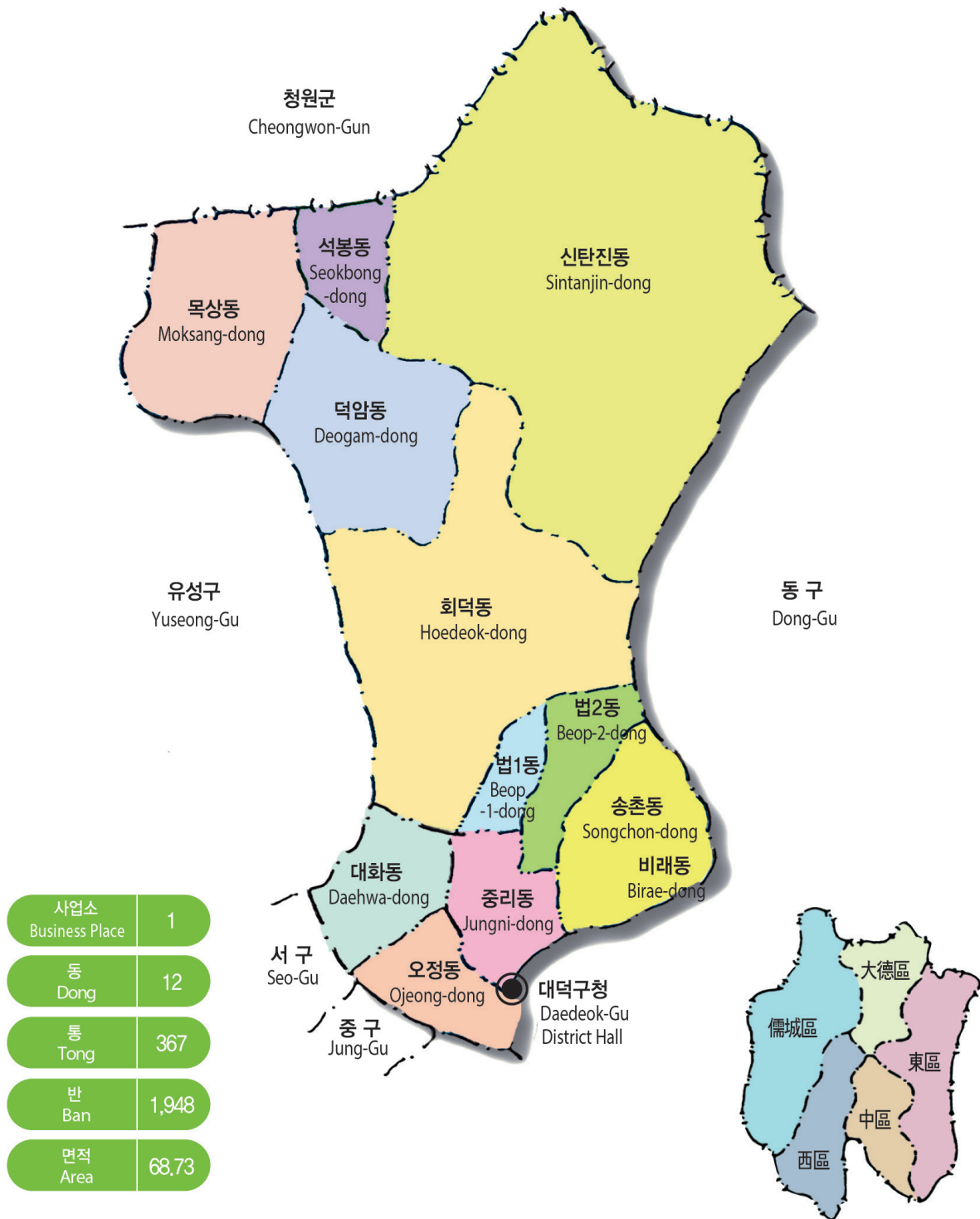

## 03

## 토 지

Land



## 지목별 면적

Land Area by Type

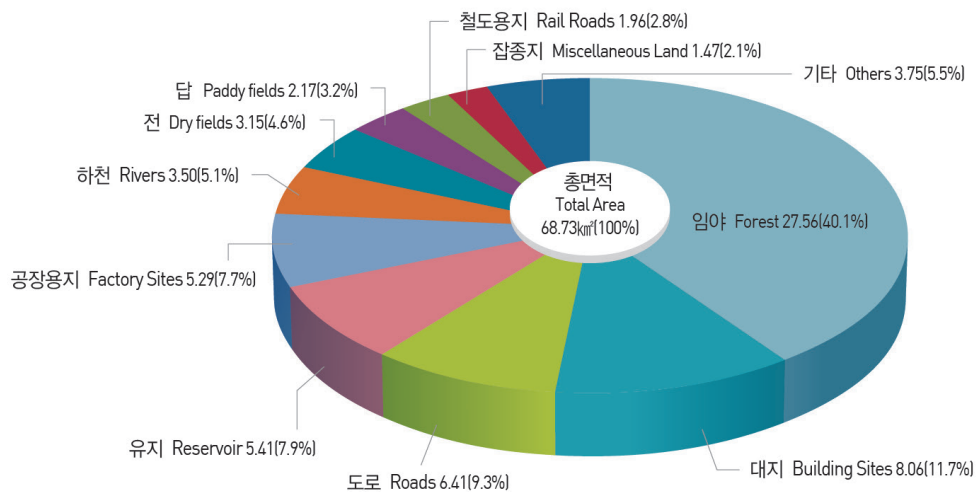
단위 : km<sup>2</sup> unit : km<sup>2</sup>

## 동별 면적

Land Area by Dong

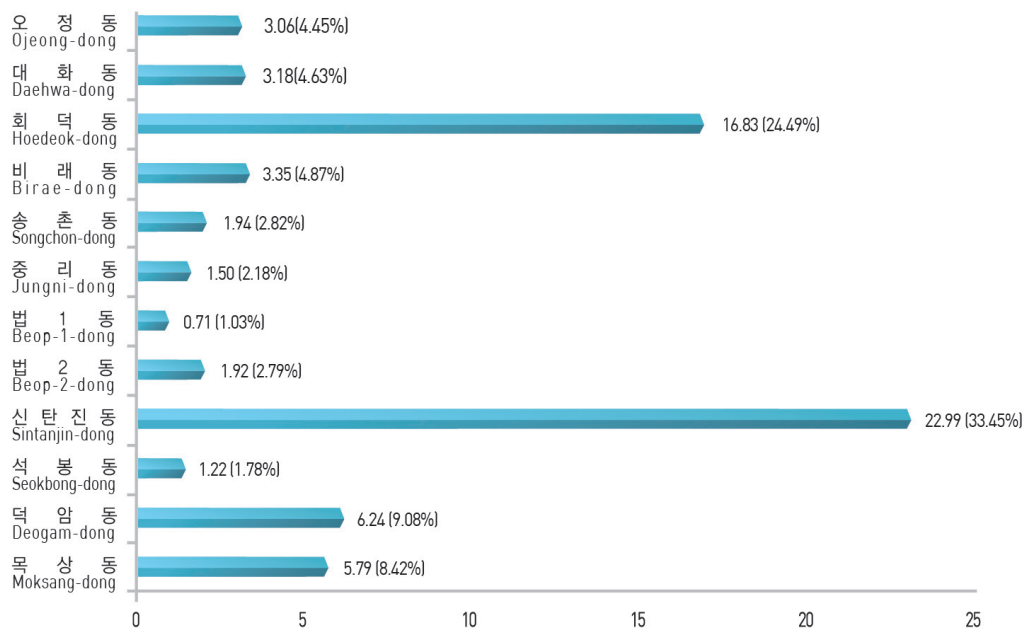
단위 : km<sup>2</sup> unit : km<sup>2</sup>



# 04

# 기후

Climate



## 기온

Air Temperature

단위 : °C unit : °C

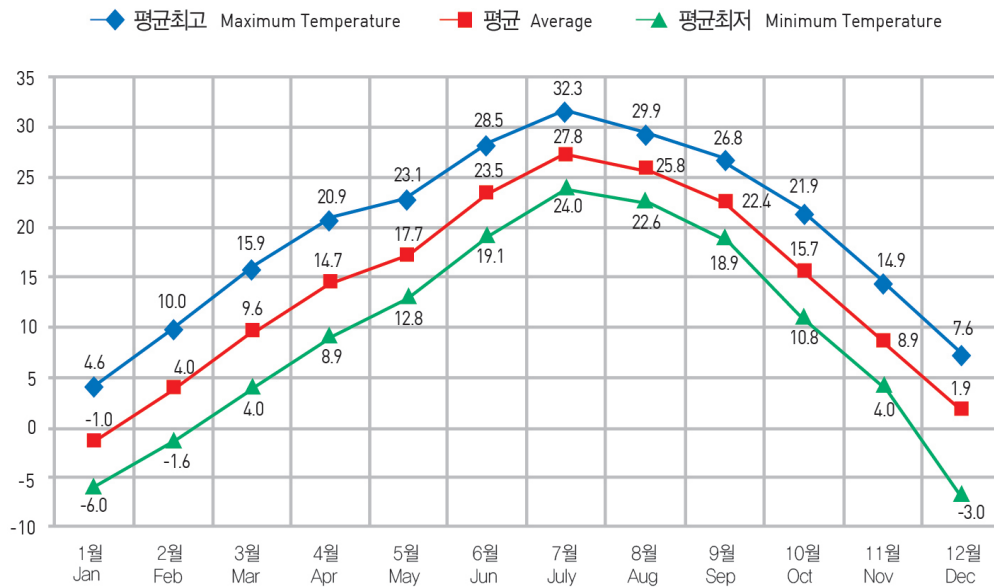

## 월별강수량

Precipitation by Month

단위 : mm unit : mm

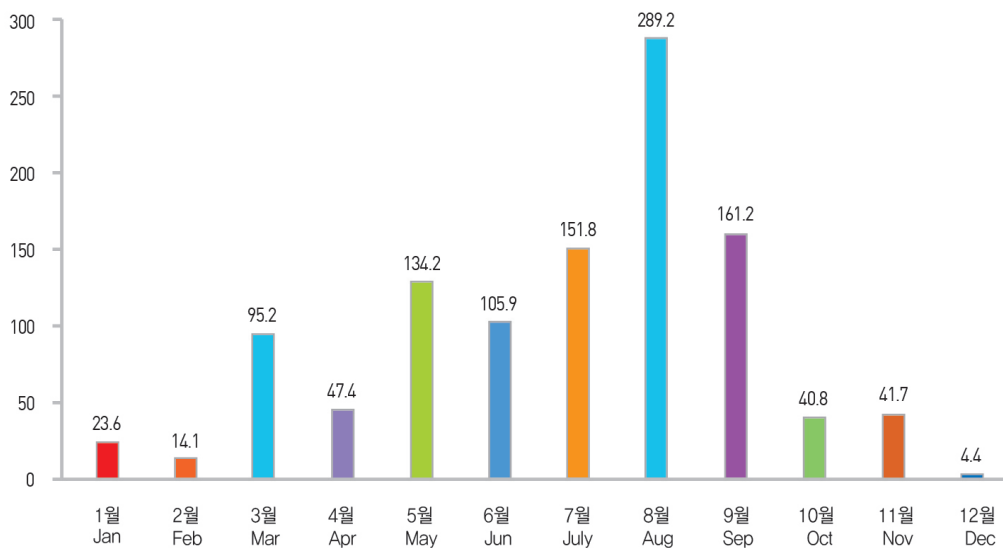

## 05

## 인구

Population



## 인구추이

Population Trend

단위 : 명 unit : Person

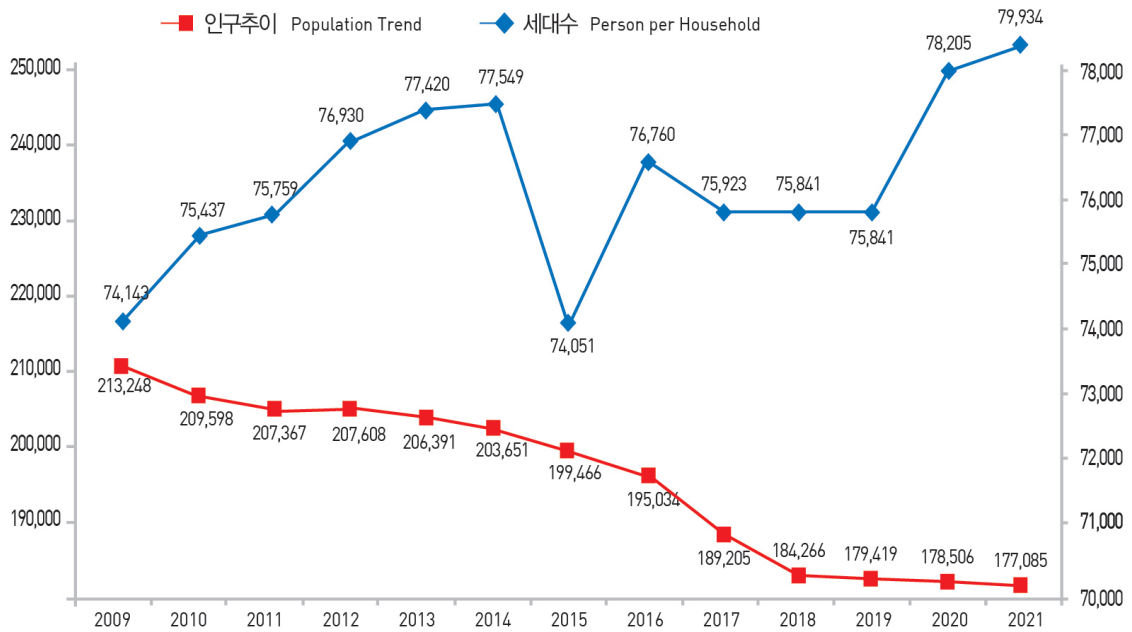

\*)외국인 제외 ('98년부터 적용)

\*)Foreigner excluded(from 1998)



## 동별인구

Population by Dong

단위 : 명, 세대 unit : Person, Household

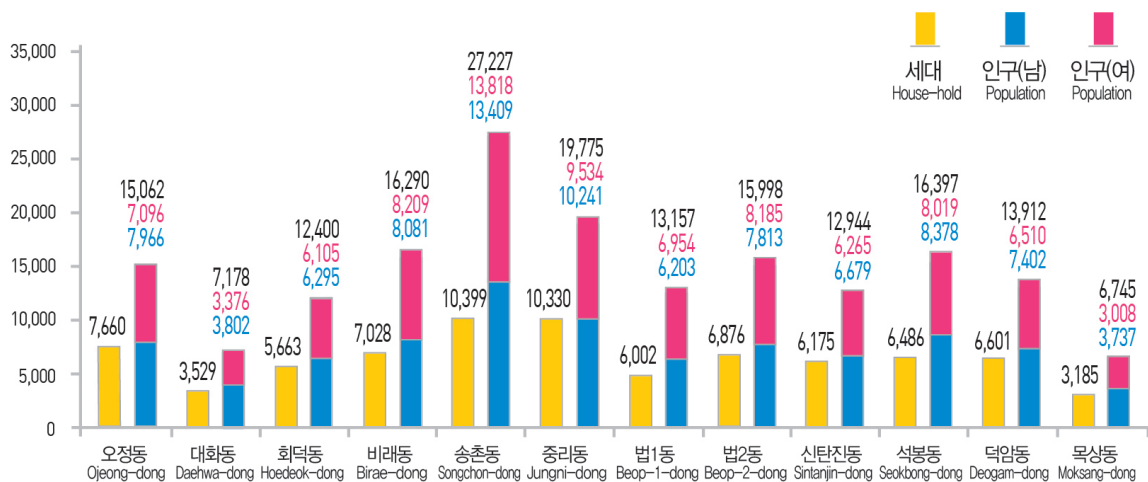



# 06

# 주택

Housing



## 주택수 추이

Changes number of houses

단위 : 개소 unit : Number

◆ 주택수 No. of houses

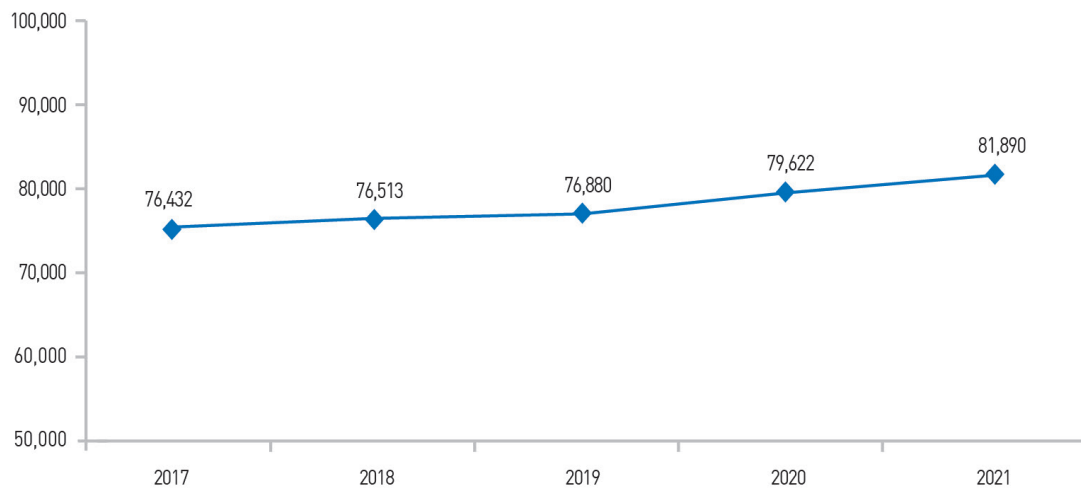

## 주택 현황

Current state of Housing Type

단위 : 개소 unit : Number

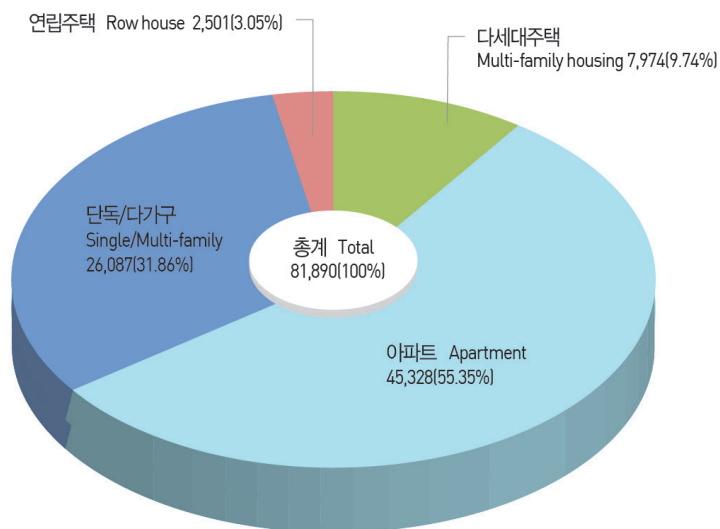

## 07

## 차량

Motor Vehicles



## 차량등록 추이

Motor Vehicles registration trend

단위 : 천 unit : 1,000

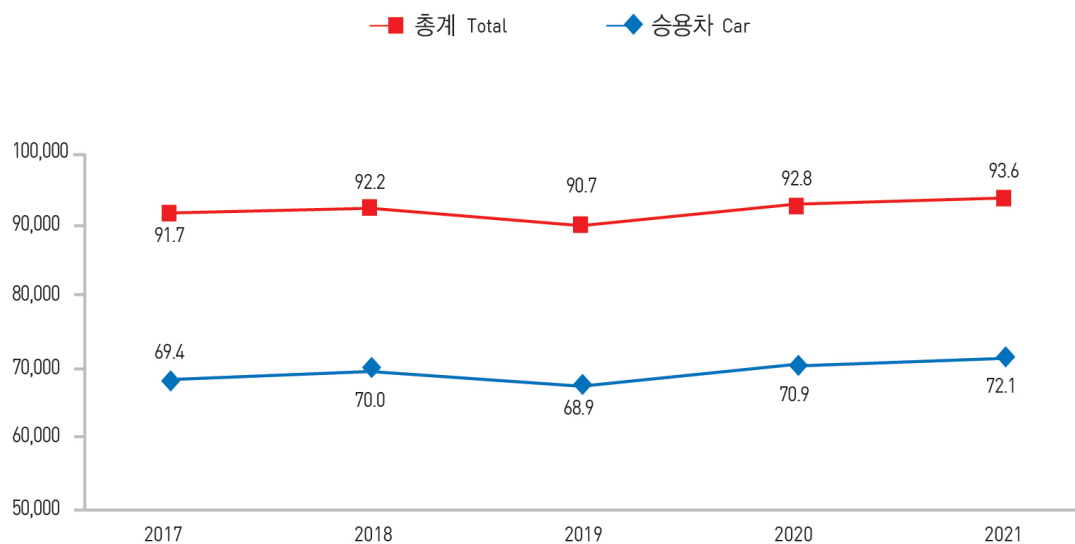

## 용도별 차량 현황

Motor Vehicles by Use

단위 : 천 unit : 1,000

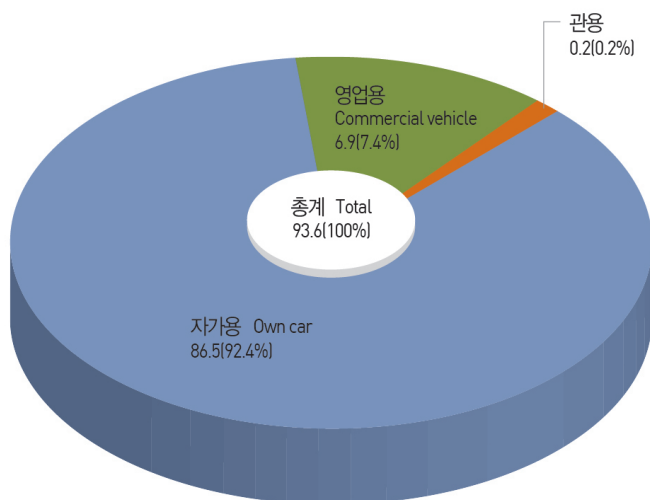



08

의료시설

Medical Facilities



의료시설 추이

Change of Medical Facilities

단위 : 개소 unit : Number

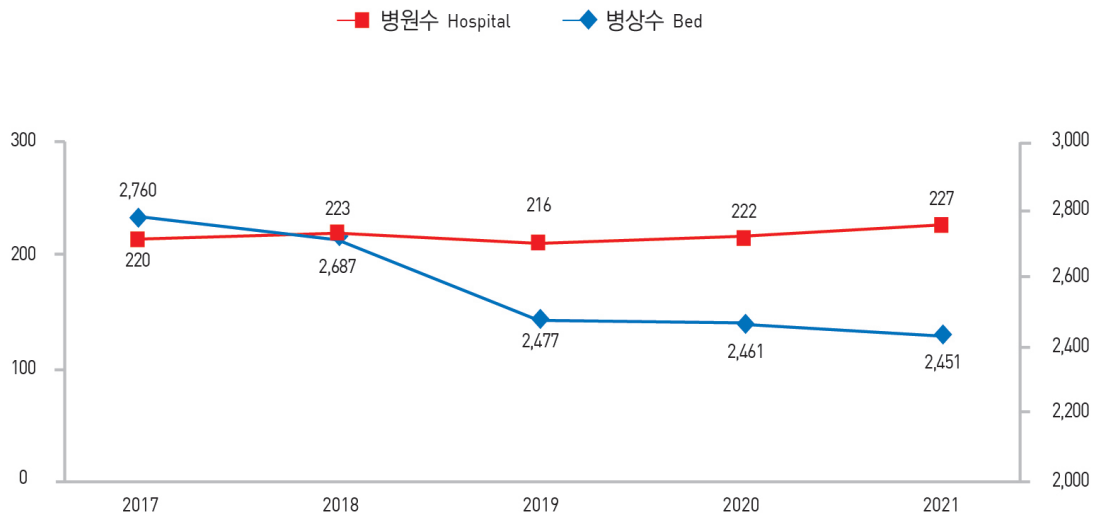

의료시설 현황

Current state of Medical Facilities

단위 : 개소 unit : Number

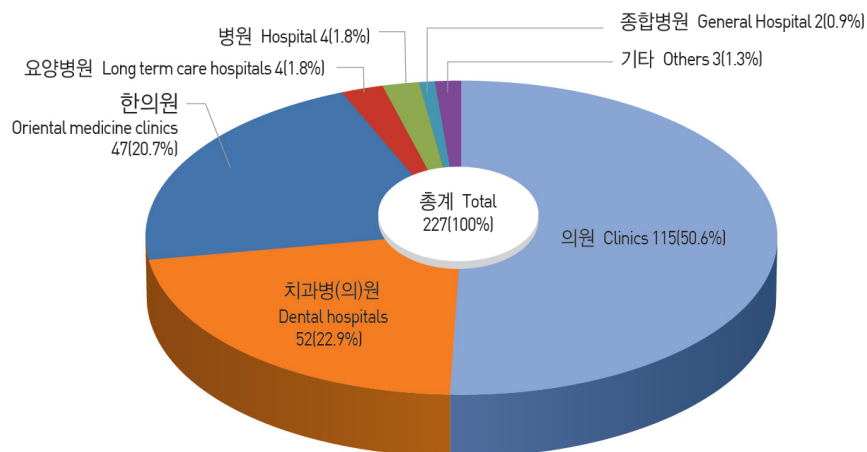

## 09

## 위생관계업소

Hygienic Facilities



## 식품위생관계업소 현황

Food hygiene Establishments

단위 : 개소 unit : Number

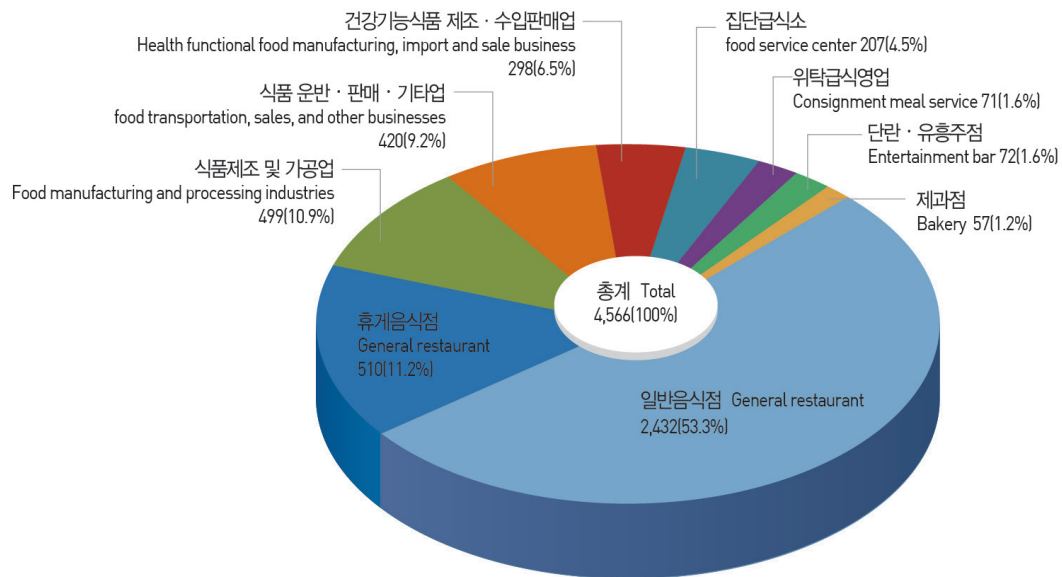

## 공중위생업소 현황

Public Sanitary Facilities

단위 : 개소 unit : Number

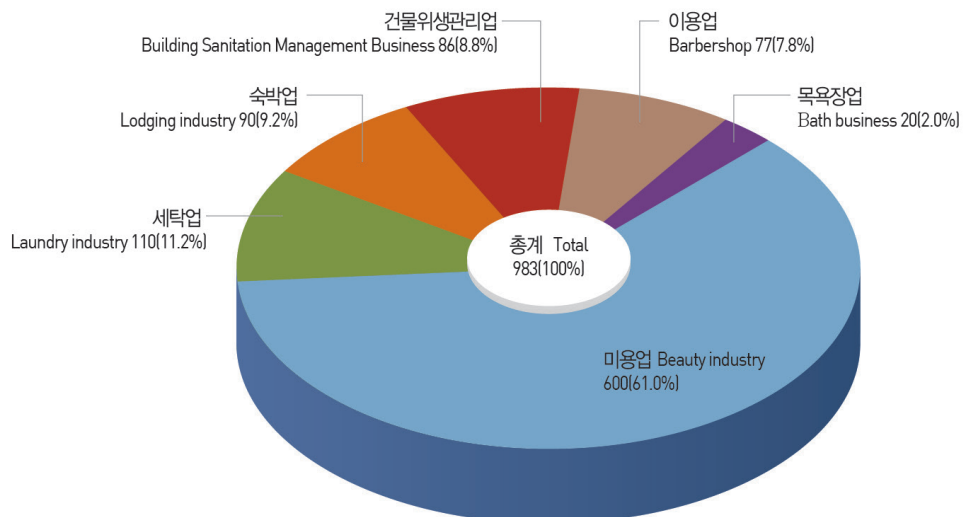

# 10

# 교육

Education



## 학교 추이

Change of Schools

단위 : 개소, 명 unit : Number, Person

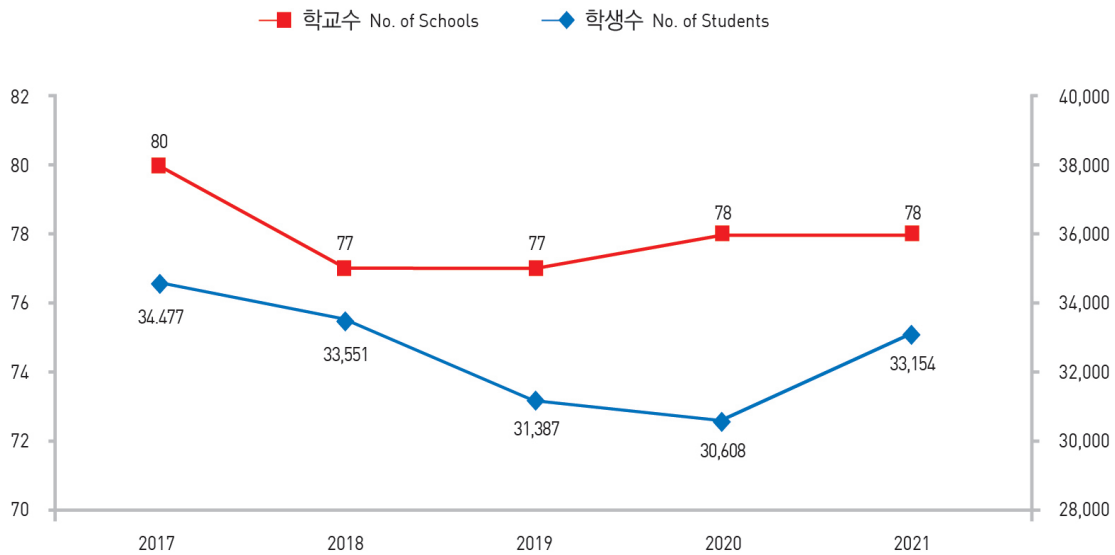

## 학교 수

No. of Schools

단위 : 개소 unit : Number



## 학생 수

No. of Student

단위 : 명 unit : Person

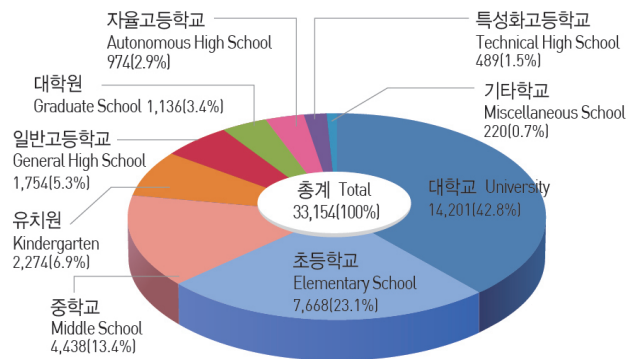
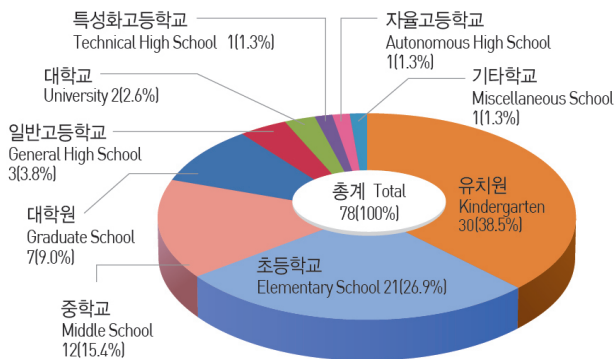



## 11

## 지방세 징수현황

Local Tax Collection



## 연도별 지방세 징수현황

Local Tax Collection by Year

단위 : 억원 unit : 100,000,000won

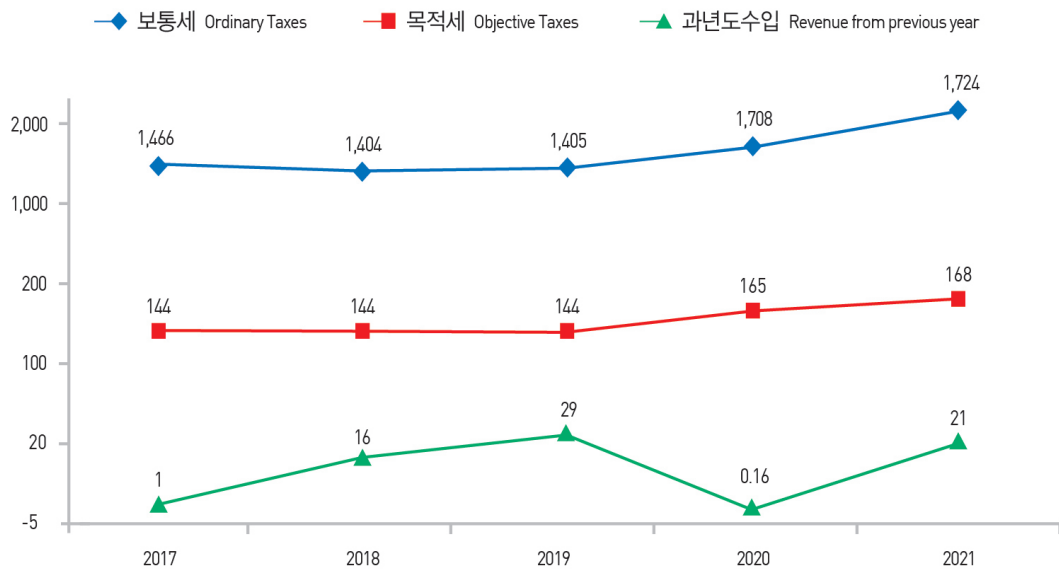

## 세목별 지방세 징수현황

Local Tax Collection by Detail

단위 : 억원 unit : 100,000,000won

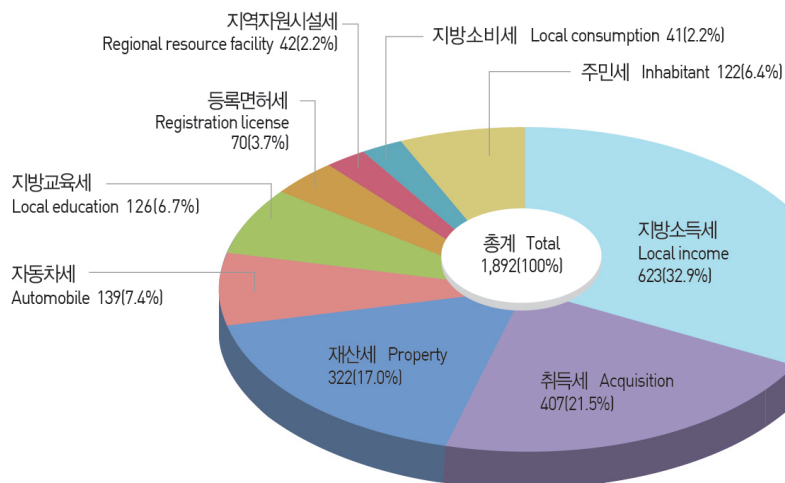

# 12

## 사업체

Establishment



### 사업체 추이

Change of Establishment

단위 : 개소, 명 unit : Number, Person

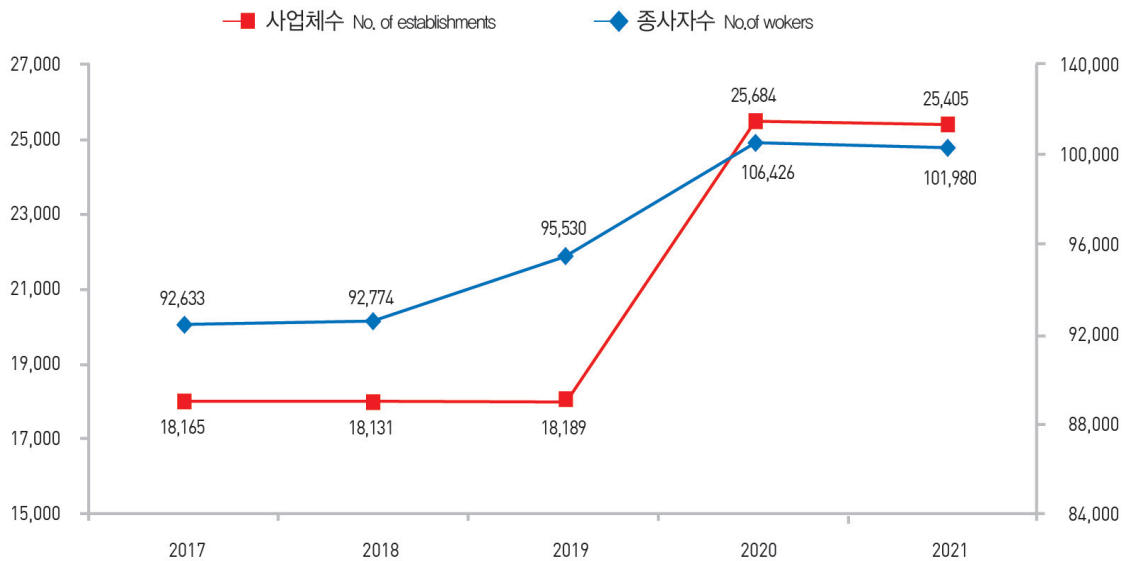

※ 주 : 2020년 기준 사업체조사부터는 행정자료를 활용하여 현장조사에서 파악할 수 없는 사업체(전자상거래, 1인미디어, 프리랜서 등) 도 포함



### 사업체 현황

Current status of Establishment

단위 : 명 unit : Person

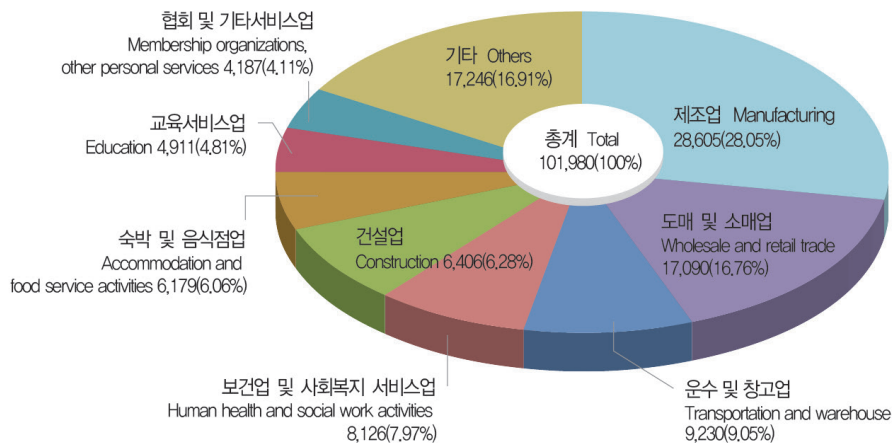



## 총 목 차 | CONTENTS



I. 연 혁 HISTORY	29
II. 토지 및 기후 LAND AND CLIMATE	35
III. 인 구 POPULATION	47
IV. 사 업 체 ESTABLISHMENT	71
V. 농 림 업 AGRICULTURE AND FORESTRY	85
VI. 광업·제조업 및 에너지 MINING·MANUFACTURING, ENERGY	103
VII. 전기·가스·수도 ELECTRICITY, GAS AND WATER SUPPLY	113
VIII. 유통·금융 TRADING AND BANKING	121
IX. 주택 및 건설 HOUSING AND CONSTRUCTION	125
X. 교통·관광 및 정보통신 TRANSPORTATION, TOURISM AND INFORMATION COMMUNICATIONS	143
XI. 보건 및 사회복지 HEALTH AND SOCIAL SECURITY	151
XII. 환 경 ENVIRONMENT	213
XIII. 교육 및 문화 EDUCATION AND CULTURE	219
XIV. 재 정 PUBLIC FINANCE	259
XV. 공공행정 및 사법 PUBLIC ADMINISTRATION AND JUSTICE	263
XVI. 부 록 APPENDIX	279



# 통 계 표 목 차

## List of Table

### I. 연혁 (History)

1. 대덕구의 연혁	History of Daedeok-gu	30
------------	-----------------------	----

### II. 토지 및 기후 (Land and Climate)

1. 행정구역	Administrative Districts of Local Governments	36
2. 토지지목별 현황	Area by Land Category	38
3. 일기일수	Number of Days For Weather Conditions	42
4. 기상개황	Summary Meteorological Conditions	44

### III. 인구 (Population)

1. 인구추이	Population Trends	48
2. 동별 세대 및 인구(주민등록)	Households and Population by Dong	50
3. 연령(5세 계급) 및 성별 인구	Population by Age(5-year age group) and Gender	52
4. 인구동태	Vital Statistics	64
5. 인구이동	Migrants by Sex for Province	66
6. 외국인 국적별 현황	Registered Foreigners by Nationality	68

### IV. 사업체 (Establishment)

1. 사업체 총괄	Summary of Establishments by Industry	72
2. 종사자 규모별 사업체수 및 종사자수	Number of Establishments and Workers by Workforce Size	76
3. 산업별, 동별 사업체수 및 종사자수	Number of Establishments and Workers by Industry	78

### V. 농림업 (Agriculture and Forestry)

1. 농가 및 농가인구	Farm Households and Population	86
2. 경지면적	Area of Cultivated Land	86
3. 식량작물 생산량(정곡)	Production of Food Grains(Milled Crops)	88
4. 채소류 생산량	Vegetable Production	90
5. 특용작물 생산량	Production of Oil Seeds and Cash Crops	94
6. 과실류 생산	Fruit Production	94
7. 농업기계 보유현황	Agricultural Machinery Holdings	96
8. 가축 사육	Number of Livestock and Poultry and Livestock Farm	98
9. 가축 전염병 발생	Prevalence of Infectious Livestock Diseases	100
10. 불법 산림훼손 피해현황	Uncontrolled Forest Damages by Cause	100

## Ⅵ. 광업 · 제조업 및 에너지 (Mining · Manufacturing, Energy)

1. 광업 및 제조업(10인 이상)	Mining and Manufacturing(10 or More workers)	104
2. 사업체 규모별(중분류별) 광업 및 제조업(10인 이상)	Mining and Manufacturing by Division of Industry(10 or More workers)	106
3. 제조업 중분류별 사업체수 및 종사자수(10인 이상)	Number of Establishments and Workers by Division of Manufacturing Industry(10 or More workers)	108

## Ⅶ. 전기 · 가스 · 수도 (Electricity, Gas and Water Supply)

1. 용도별 전력 사용량	Electric Power Consumption by Use	114
2. 상수도 보급현황	Water Supply Services	114
3. 상수도관	Water Supply Pipes	116
4. 급수 사용량	Water Consumption by Use	116
5. 급수 사용료 부과	Water Usage Charges	118
6. 하수도 보급률	Sewage System	118
7. 하수사용료 부과	Sewages Usage Charges	120

## Ⅷ. 유통 · 금융(Trading and Banking)

1. 농수산물 도매시장별 유통량	Trading Volume of Agricultural and Fishery Products, by Wholesale Markets	122
-------------------	---	-----

## Ⅸ. 주택 · 건설 (Housing and Construction)

1. 주택현황 및 보급률	Type of Housing Units and Housing Supply Ratio	126
2. 건축허가	Building Construction Permits	128
3. 토지거래현황	Land Transactions	132
4. 용도지역	Land by Use Zone	134
5. 공원	Parks	138
6. 도로	Roads	140
7. 교량	Bridges	140

## X. 교통 · 관광 및 정보통신 (Transportation, Tourism and Information Communications)

1. 자동차 등록	Registered Motor Vehicles	144
2. 철도수송	Railway Transport	146
3. 관광사업체 등록	Registered Tour Service Establishments	148
4. 주요 관광지 방문객 수	Number of Visitors to Major Attractions	150

## XI. 보건 및 사회보장 (Health and Social Security)

1. 의료기관	Medical Institutions	152
2. 의료기관 종사 의료인력	Medical and Paramedical Personnel in Medical Institutes	154
3. 보건소 인력	Personnel in Health Centers	154
4. 보건지소 및 보건진료소 인력	Personnel in Sub-Health Centers and Primary Health Care Posts	156

5. 의약품등 제조업소 및 판매업소	Manufacturers and Dealers of Drugs, Medical Devices, Cosmetics, Etc. ....	156
6. 식품위생 관계업소	Food Establishments .....	158
7. 공중위생 업소	Public Sanitary Facilities .....	160
8. 예방접종	National Vaccination Coverage .....	160
9. 주요 법정감염병 발생 및 사망	Incidence and Mortality for Major National Infectious Diseases ..	162
10. 결핵환자 현황	Tuberculosis Patients .....	176
11. 보건소 구강보건 사업실적	Oral Health Activities at Health Centers .....	178
12. 모자보건사업실적	Maternal and Child Health Care Activities .....	178
13. 건강보험 적용인구	Beneficiaries of Health Insurance .....	179
14. 건강보험급여	Benefits in Health Insurance .....	180
15. 건강보험대상자 진료실적	Administration of Medical Treatment Under the National Health Insurance ..	182
16. 국민연금 가입자	National Pension Insurants by Insurance Type .....	182
17. 국민연금 급여지급 현황	Cases and Benefits in National Pension by Benefit Type ....	184
18. 노인여가 복지시설	Leisure Facilities for the Elderly .....	186
19. 노인주거 복지시설	Residential Welfare Facilities for the Elderly .....	188
20. 노인의료 복지시설	Medical Welfare Facilities for the Elderly .....	190
21. 재가노인 복지시설	Community Care Facilities for the Elderly .....	192
22. 국민기초생활보장 수급자	Recipients of National Basic Livelihood Security Benefit .....	194
23. 기초연금 수급자 수	Recipients of Basic Pension .....	196
24. 여성복지시설	Women's Welfare Facilities .....	198
25. 여성 폭력상담	Counseling for Violence Against Women .....	200
26. 아동복지시설	Children Welfare Facilities .....	202
27. 장애인 거주시설 수 및 입소 현황	Institutions for the Disabled and Their Inmates .....	202
28. 장애인 등록현황	Registered Disabled Persons .....	204
29. 어린이집	Childcare Facilities .....	208
30. 사회복지자원봉사자 현황	Social Welfare Volunteers .....	210

## **XII. 환경 (Environment)**

1. 환경오염물질 배출사업장	Environmental Pollutant Emitting Facilities .....	214
2. 환경오염 배출사업장 단속 및 행정조치	Inspection and Administrative Measures for Environmental Pollutant Emitting Facilities .....	214
3. 쓰레기 수거	Waste Collection and Disposal .....	216

## **XIII. 교육 및 문화 (Education and Culture)**

1. 학교 총 개황	General Status of Schools .....	220
2. 유치원	Kindergarten .....	222
3. 초등학교	Elementary School .....	224
4. 중학교(국 · 공립)	Middle School(National · Public) .....	226



5. 중학교(사립)	Middle School(Private) .....	228
6. 일반 고등학교(국 · 공립)	High School(National · Public) .....	230
7. 일반 고등학교(사립)	High School(Private) .....	232
8. 특수목적 고등학교(국 · 공립, 사립)	Special-Purpose High School(National · Public · Private) .....	234
9. 특성화 고등학교(국 · 공립)	Specialized High School(National · Public) .....	234
10. 특성화 고등학교(사립)	Specialized High School(Private) .....	236
11. 자율고등학교(국 · 공립)	Autonomous High School(National and Public) .....	236
12. 자율고등학교(사립)	Autonomous High School(Private) .....	238
13. 전문대학	Junior College .....	238
14. 대학교	University .....	240
15. 대학원	Graduate School .....	242
16. 기타 학교	Other Schools .....	244
17. 적령아동 취학(입학상황)	Admission of Freshmen .....	244
18. 사설학원	Private Institutes .....	246
19. 공공도서관	Public Libraries .....	248
20. 문화재	Cultural Heritage .....	250
21. 체육시설	Sports Facilities .....	252
22. 언론매체	The Press and Media .....	256

#### XIV 재정 (Public Finance)

1. 지방세 부담	Household Local Tax .....	260
2. 지방세 징수	Collection of Local Taxes .....	260

#### XV. 공공행정 및 사법 (Public Administration and Justice)

1. 공무원 총괄	Summary of Civil Servants of District .....	264
2. 구 공무원	Civil Servants in District .....	266
3. 동 공무원	Civil Servants in Dong .....	268
4. 퇴직사유별 공무원	Civil Servants Retirement by Cause .....	270
5. 화재발생	Occurrence of Fire .....	272
6. 발화요인별 화재발생	Fire Occurrence by Cause .....	274
7. 장소별 화재발생	Fire Occurrence by Location .....	276

#### XVI . 부록 (Appendix)

1. 구 기구표	Organizational Charts of Deadeok-gu .....	280
2. 역대 구청장	List of Successive Head of Deadeok-gu .....	282
3. 역대 부구청장	List of Successive Vice-Head of Deadeok-gu .....	283
4. 역대 대덕구 의회 의원	List of Daedeok-gu Counsellors .....	284
5. 대덕구 문화재 현황	Cultural Heritage in Deadeok-gu .....	289



제31회 대덕구 통계연보

DAEDEOK-GU  
STATISTICAL YEARBOOK  
2022

# I

## 연혁

HISTORY

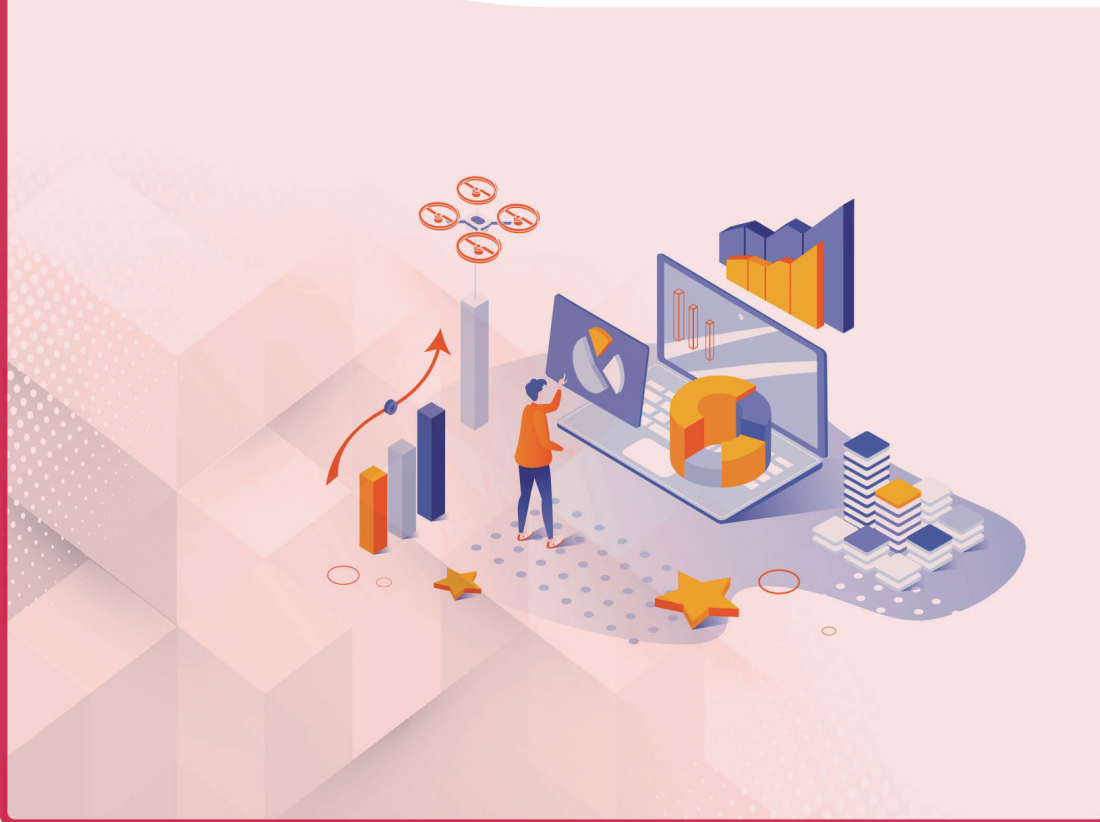



# I. 연 혁

## 1. 대덕구의 연혁

연 대	행 정 구 역 변 천 사
청동기시대	마한 고증자료에 의하면 한발지역은 대개 선사시대인 신석기시대 이래 우리조상들이 살아왔으며 청동기시대에 이르러 부족국가 마한의 변방에 속하였음
삼국시대 (3세기 전후)	백제 우술군 백제가 마한을 정복하고 공주에 천도하면서 우술군이라 하여 영향력을 가장 많이 행사했으며 삼국 전역 중 군사의 요충지가 됨
통일신라시대 (717년)	비풍군 신라가 삼국통일을 이루면서 신라 30대 문무왕이 주·군·현을 재정비하게 됨에 따라 비풍군에 속함
고려시대 (1017년)	공주목·공주군 고려 제8대 현종9년에 주·군·현의 개편이 있었는데 이때에는 공주군 산하에 있었음
조선시대 (1413년)	회덕군 이씨 왕조가 들어섬에 왕권확립을 위하여 태종13년 전국을 팔도로 하여 충청도가 되면서 회덕군, 진잠군으로 개정 일명 대전(한밭)이라고 함
1914. 03. 01.	대전군 설치 총독부령 111호에 의하여 도의 부·군·면의 폐합 대전군이 설치되면서 회덕읍 내에 있던 군청이 대전(현 원동)으로 이전됨
1935. 10. 01.	대덕군 창설 총독부령 112호로 1932년 충청남도청이 공주에서 대전읍으로 옮겨오게 되면서 급속도로 발전, 대전읍이 부로 승격됨에 따라 대전군이 폐지되고 대전부의 잔여 지역으로 대덕군이 창설됨
1949. 08. 15.	법률 제32호로 해방이후 지방자치법 실시에 따라 대전부를 대전시로 개칭하여 충청남도의 1시 14군중 대덕군이 속하게 됨
1963. 01. 01.	법률 제1175호로 대덕군의 일부 대전시에 편입 유천군, 회덕면 3개리(대화리, 오정리, 용전리), 산내면의 4개리(옥계리, 삼정리, 호동리, 가오리)가 대전시에 편입
1973. 07. 01.	신탄진읍, 유성읍 승격 북면과 유성면이 각각 읍으로 승격됨

# History

## History of Daedeok-Gu

Year	Chronicle of the Administrative District
Bronze Age	<p>Mahan According to the historical research, our forefathers had inhabited "Hanbat" region since the Neolithic age, which was a boundary district of Mahan at the Bronze Age</p>
Three Kingdoms Era(BC 3C)	<p>Usul-gun, Baekje The Baekje Kingdom sets up its capital at Gongjoo and denominated our district "Usul-gun", which was regarded as one of the most critical strategic areas</p>
Shilla Dynasty (AD717)	<p>Bipung-gun Based on the reorganization of the districts by the order of King Munmu, the 30th King of Shilla Dynasty, our district was sub-divided into Bipung-gun</p>
Goryeo Dynasty (1017)	<p>Gongju-mok, Gongju-gun Our district became a part of Gongju-gun by the order of King Hyeonjong, the 9th King of Goryeo Dynasty</p>
Joseon Dynasty (1413)	<p>Hoedeok-gun With the introduction of the "Eight-province-system" by the 13th year of King Daejeon of the Joseon Dynasty, our district was renamed "Hoedeok-gun" and "Jinjam-gun"(Hanbat)</p>
1914. 03. 01.	<p>Establishment of Daejeon-gun With the implementation of the 111th order of the Japanese Governor, Daejeon-gun annexed Hoedeok-gun, Jinjam-gun, and Hyeonnae-myeon of Gongju-gun, the county office at Hoedeok-eup was moved to Daejeon(present Won-dong)</p>
1935. 10. 01.	<p>Establishment of Daedeok-gun According to the 112th order of the Japanese Governor in 1932, the Capital of Chungcheongnam-do was dislocated from Gongju to Daejeon. Daejeon-eup was upgraded to "Bu", a bigger administrative district than "Eup", and Daejeon - gu was abolished and the remaining areas were renamed "Daedeok-gun"</p>
1949. 08. 15.	<p>According to the Law of Article 32, a local self-government system was enforced. Daejeon Bu was renamed Daejeon City, and Daedeok-gun became one of 14 guns of Daejeon city</p>
1963. 01. 01.	<p>According to the Law of Article 1175, Yucheon-gun, three ris of Hoedeok-gun(Daehwa-ri, Ojeong-ri, and Yongjeon-ri), four ris of Sannae-myeon(Okgye-ri, Samjeong-ri, Hodong-ri, Gao-ri) were incorporated into Daejeon city</p>
1973. 07. 01.	<p>Shintanjin-eup and Yuseong-eup were upgraded, and Buk-myeon and Yuseong-myeon were upgraded to eups</p>

연 대	행 정 구 역 변 천 사
1983. 02. 15.	대통령령 제11027호로 유성을 및 회덕면 전역과 구즉면 3개리, 탄동면 8개리, 진잠면 5개리, 기성면 3개리가 대전시에 편입 구즉면의 3개리:문지, 전민, 원촌리와 용산리 일부 탄동면의 8개리:신성, 가정, 도룡, 장동, 내동, 화암, 덕진, 하계리 진잠면의 5개리:교촌, 대정, 용계, 학하리, 내동 기성면의 3개리:가수원, 도안, 관저리
1987. 01. 01.	대통령령 제12007호로 진잠면 계산리가 대전시로 편입
1989. 01. 01.	법률 제4049호로 대전직할시 편입과 대덕구 설치 1읍 6면과 81법정리 중 진잠면 남서리를 제외한 대덕군 일원 모두 편입과 동시에 신탄진 지역의 4개동과 동구 4개동(오정동, 대화동, 회덕1동, 회덕2동)을 편입하여 8개 행정동을 관할하는 대덕 자치구 설치
1990. 01. 01.	중리동 분동 대덕구 조례 제107호로 회덕2동을 회덕2동, 중리동으로 분동하여 9개 행정동이 됨
1991. 09. 01.	법동 분동 대덕구 조례 제171호로 중리동을 중리동, 법동으로 분동하여 10개 행정동이 됨
1994. 12. 26.	행정구역 경계조정 대덕구 조례 제268호로 동구 가양동 일부를 대덕구 비래동에 편입 유성구 전민동, 탑립동, 봉산동 일부를 대덕구 신대동, 와동, 문평동에 편입 대덕구 비래동 일부를 동구 가양동에 편입
1995. 01. 01.	대전광역시 대덕구로 개칭 법률 제4789호, 지방자치법의 개정으로 대전직할시 대덕구를 대전광역시 대덕구로 개칭
1996. 01. 01.	법2동 분동 대덕구 조례 제296호로 법동을 법1동과 법2동으로 분동하여 11개 행정동이 됨
1997. 12. 26.	대전광역시 대덕구 조례 제271, 372호로 신탄진동 관할구역내의 석봉동을 신탄진동으로 명칭 변경
1999. 08. 06.	대통령령 제16503호(1999.8.6. 공포)로 동구 용전동 일부를 대덕구 중리동으로 편입하였음
1999. 12. 31.	대전광역시 대덕구 조례 제469호(1999.12.31. 공포)로 중리동 일부를 오정동으로 편입하였음
2003. 01. 16.	대전광역시 대덕구 조례 제574호(2003.1.16. 공포)로 회덕1동을 회덕동으로 변경, 회덕2동을 송촌동과 비래동으로 분동하여 12개 행정동, 26개의 법정동을 관할하는 행정구역으로 현재에 이름
2005. 11. 01.	행정구역 경계 조정, 대덕구 조례 제662호, 663호(2005.09.29. 공포)로 비래동 일부를 송촌동으로, 송촌동 일부를 비래동으로 편입하였음
2011. 12. 16.	행정구역 경계변경, 대덕구 조례 제933호(2011.12.16)로 석봉동과 목상동의 관할구역 일부를 조정

Year	Chronicle of the Administrative District
1983. 02. 15.	By the Presidential Decree of Article 11027, Yuseong-eup and all areas of Hoedeok-myeon, three ris of Gujeuk-myeon(Munji, Jeonmin, part of Wonchon-ri and Yongsan-ri), eight ris of Tandong-myeon(Sinseong, Gajeong, Doryong, Jangdong, Naedong, Whaam, Deokjin, Hagye-ri), five ris of Jinjam-myeon(Gyochon, Daejeong, Yonggye, Haka-ri, Neadong), three ris of Giseong-myeon(Gasuwon, Doan, Gwanjeo-ri) were incorporated into Daejeon city
1987. 01. 01.	According to the Presidential Decree of Article 12007, Gyesan-ri of Jinjam-myeon was incorporated into Daejeon city
1989. 01. 01.	According to the Law of Article 4049, Daedeok-gu was established as a self-governing office with eight administrative dong and incorporated into Daejeon city, which covered the area of Daedeok-gu except Namseo-ri of Jinjam-myeon and the four dong of Sintanjin area and four dong of Dong-gu
1990. 01. 01.	Division of Jungni-dong, As Hoedeok-2-dong was divided into Hoedeok-2-dong and Jungni-dong, Daedeok-gu had nine administrative dong according to Daedeok-gu's Act No.107
1991. 09. 01.	Division of Beop-dong, According to Daedeok-gu's Act of No.171, Jungni-dong was divided into Jungni-dong and Beop-dong resulting in ten administrative dong for Daedeok-gu
1994. 12. 26.	Reallocation of administrative boundary, According to Daedeok-gu's Acts of No.268, a part of Gayang-dong of Dong-gu was incorporated into Birae-dong of Daedeok-gu and a part of Junmin-dong, Toprip-dong, Bongsan-dong of Yuseong-gu was incorporated into Sindae-dong, Wa-dong, and Munpyeong-dong of Daedeok-gu
1995. 01. 01.	Renaming of Daedeok-gu, According to the Law of Article 4789 the revision of the Law of local self-government, Daedeok-gu was renamed Daedeok-gu of Daejeon Metropolitan city
1996. 01. 01.	Division of Beop-2-dong, According to Daedeok-gu's Act of No.296, Beop-dong was divided into Beop-1-dong and Beop-2-dong, resulting in eleven administrative dong for Daedeok-gu
1997. 12. 26.	According to the Ordinance of Article 271 and 372 of Daedeok-gu, Seokbong-Dong within the jurisdiction of the Sintanjin-dong Office was renamed Sintajin-dong
1999. 08. 06.	According to the Presidential decree of Article 16503 which was proclaimed on August 6th in 1999, a part of Yongjeon-dong of Dong-gu was incorporated into Jungni-dong of Daedeok-gu
1999. 12. 31.	According to the Ordinance of Article 469 of Daedeok-gu which was proclaimed on December 31 of 1999, a part of Jungni-dong was incorporated into Ojeong-dong
2003. 01. 16.	According to the Ordinance of Article 574 of Daejeon Metropolitan City which was proclaimed on January 16th in 2003, Hoedeok-1-dong is renamed as Hoedeok-dong and Hoedeok-2-dong is divided into Songchon-dong and Birae-dong. There are 12 administrative dong and 26 law regulated dong in Daedeok-gu
2005. 11. 01.	Reallocation of administrative boundary, According to the Ordinance of Article 662, 663 of Daedeok-gu which was proclaimed on September 29th in 2005, a part of Birae-dong was incorporated into Songchon-dong and a part of Songchon-dong was incorporated into Birae-dong
2011. 12. 16.	Reallocation of administrative boundary, According to the Ordinance of Article 933 of Daedeok-gu which was proclaimed on December 16th in 2011, between Seokbong-dong and Moksang-dong





제31회 대덕구 통계연보

DAEDEOK-GU  
STATISTICAL YEARBOOK  
2022

## II

# 토지 및 기후

LAND AND CLIMATE

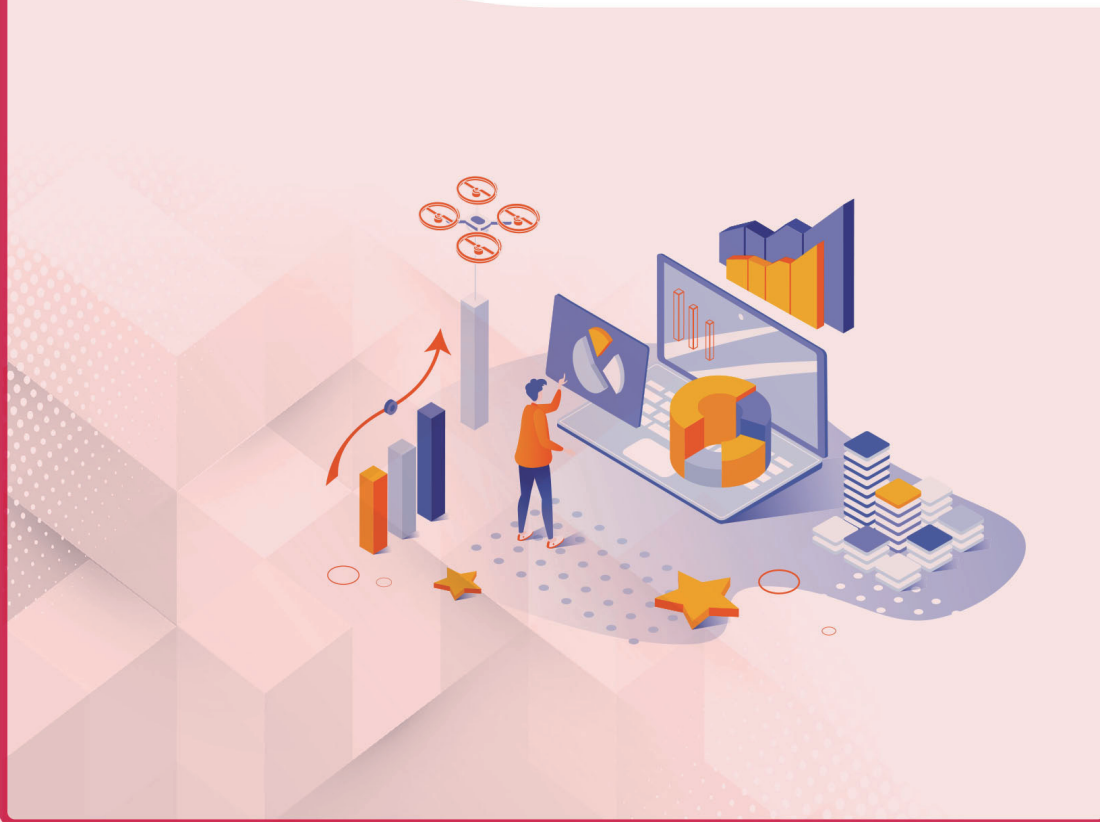

## 1. 행정 구역

단위 : 개

연 별  동별	면 적 (km <sup>2</sup> ) Area	구 성 비 (%) Composition	동 행 정 Administrative
2017	68.68	100	12
2018	68.69	100	12
2019	68.71	100	12
2020	68.71	100	12
<b>2021</b>	<b>68.73</b>	<b>100</b>	<b>12</b>
오 정 동	3.06	4.45	1
대 화 동	3.18	4.63	1
회 덕 동	16.83	24.49	1
비 래 동	3.35	4.87	1
송 촌 동	1.94	2.82	1
중 리 동	1.50	2.18	1
법 1 동	0.71	1.03	1
법 2 동	1.92	2.79	1
신탄진동	22.99	33.45	1
석 봉 동	1.22	1.78	1
덕 압 동	6.24	9.08	1
목 상 동	5.79	8.43	1

자료 : 자치행정과, 토지정책과

## Administrative Districts of Local Governments

Unit : number

Dong 법 정 Legal	통 Tong	반 Ban	Year Dong
26	357	1,874	2017
26	357	1,874	2018
26	361	1,896	2019
26	361	1,896	2020
<b>26</b>	<b>367</b>	<b>1,948</b>	<b>2021</b>
1	37	182	Ojeong-dong
1	22	104	Daehwa-dong
5	40	135	Hoedeok-dong
1	30	176	Birae-dong
1	43	253	Songchon-dong
1	43	228	Jungni-dong
1	26	149	Beop1-dong
—	28	203	Beop2-dong
8	27	120	Sintanjin-dong
1	26	144	Seokbong-dong
3	26	142	Deogam-dong
3	13	60	Moksang-dong

Source : Self-governing Administration Division, Land Policy Division

## 2. 토지 지목별 현황

단위 : m<sup>2</sup>

연 별 동 별	계 Total	전 Dry paddy field	답 Rice paddy field	과 수 원 Orchard	목장용지 Pasture	임 야 Forest field
2017	68,689,538	3,105,219	2,290,832	95,563	67,151	27,680,455
2018	68,691,727	3,141,097	2,233,869	102,704	67,151	27,652,300
2019	68,713,031	3,137,158	2,225,861	105,947	67,151	27,647,912
2020	68,715,956	3,132,542	2,188,976	105,799	67,151	27,560,094
<b>2021</b>	<b>68,729,951</b>	<b>3,145,968</b>	<b>2,165,650</b>	<b>105,951</b>	<b>67,151</b>	<b>27,560,441</b>
오 정 동	3,063,271	17,278	16,247	36	—	158,236
대 화 동	3,175,698	49,080	67,098	6,107	—	214,091
읍 내 동	2,440,164	132,575	86,767	—	—	1,046,539
연 축 동	2,007,527	202,968	137,880	19,973	—	1,127,337
신 대 동	2,318,984	96,408	249,395	—	—	575,187
와 동	2,501,334	105,642	100,071	18,401	—	1,239,098
송 촌 동	1,935,841	72,950	22,703	—	—	421,222
법 동	2,634,902	99,805	60,834	—	—	1,354,209
중 리 동	1,497,151	4,730	1,765	—	—	19,320
비 래 동	3,353,722	78,744	37,643	9,832	—	2,119,043
석 봉 동	1,225,564	15,532	13,117	—	—	—
목 상 동	705,207	25,250	34,698	—	—	105,158
문 평 동	2,217,708	169,763	2,550	—	—	24,202
신 일 동	2,862,826	63,516	25,362	—	—	321,577
덕 암 동	1,221,987	57,393	48,570	—	—	198,476
상 서 동	2,420,405	166,946	73,342	6,707	—	581,774
평 촌 동	2,598,260	111,785	53,789	—	—	866,341
장 동	7,562,213	398,520	425,209	10,745	66,943	5,926,238
용 호 동	4,125,950	163,216	183,741	—	—	2,844,779
이 현 동	2,336,056	232,659	163,512	4,552	—	1,638,167
갈 전 동	3,235,954	173,311	44,909	—	—	2,021,675
부 수 동	968,934	37,802	7,439	—	—	294,970
황 호 동	2,632,896	21,060	1,917	—	—	666,435
삼 정 동	2,969,817	166,871	57,566	10,659	—	1,725,670
미 호 동	4,289,605	420,954	174,792	13,668	—	1,449,958
신탄진동	2,427,976	61,210	74,734	5,271	208	620,739

자료 : 토지정책과

## Area by Land Category

Unit : m<sup>2</sup>

대 Building site	공장용지 Factory site	학교용지 School site	주차장 Parking lot	주유소용지 Gas station site	창고용지 Warehouse site	도 로 Road	철 도 용 지 Railroad site
7,894,020	5,258,328	962,316	125,119	93,281	48,601	6,373,116	1,958,677
7,901,987	5,276,520	962,316	126,200	93,491	51,532	6,402,197	1,965,602
7,909,474	5,303,191	962,316	126,200	92,744	53,094	6,406,065	1,965,602
8,048,847	5,285,867	962,316	125,825	92,514	53,879	6,409,324	1,959,958
<b>8,061,339</b>	<b>5,286,887</b>	<b>962,917</b>	<b>124,696</b>	<b>91,676</b>	<b>53,879</b>	<b>6,415,027</b>	<b>1,959,758</b>
1,239,192	10,050	513,494	936	8,772	4,352	575,106	162,436
494,489	1,316,614	15,584	171	6,972	7,784	414,985	62,300
353,201	76,625	12,128	8,025	10,266	2,439	260,578	234,849
171,485	—	—	—	4,526	2,713	127,724	9,580
113,667	51,058	15,624	51,960	6,424	1,344	408,324	261,555
290,888	11,805	17,110	19,646	5,797	7,693	378,835	107,770
678,163	—	70,880	7,945	778	1,052	383,064	—
599,855	696	53,081	4,718	—	—	263,154	75,655
769,683	1,416	58,814	12,982	—	—	411,709	120,296
504,414	—	12,489	1,050	6,440	675	515,713	—
514,545	99,771	50,560	1,818	1,303	—	174,831	79,007
184,444	149,919	13,878	—	2,117	—	101,669	4,340
29,959	1,058,228	—	—	4,024	—	164,954	—
105,931	1,418,052	—	123	9,334	—	310,294	—
443,150	—	38,755	379	2,191	608	316,090	32,003
366,284	210,271	2,302	4,657	16,502	19,657	470,327	291,263
225,839	674,739	—	—	3,672	62	95,841	487,576
119,884	—	7,505	—	—	328	134,460	—
32,594	—	16,603	3,166	—	—	90,807	—
33,500	394	—	731	—	1,221	64,373	—
7,114	—	—	250	—	115	85,359	—
4,527	—	—	—	—	—	10,731	—
—	—	—	—	—	—	—	—
29,854	—	—	65	—	397	131,096	—
114,698	—	—	574	—	2,000	193,905	—
633,979	207,248	64,111	5,501	2,558	1,439	331,100	31,128



## 2. 토지 지목별 현황(계속)

단위 : m<sup>2</sup>

연 별 동 별	하 천 Rivers	제 방 Bank	구 거 Ditch	유 지 Marsh	양어장 Fish farm	수도용지 Water supply site
2017	3,479,084	200,477	615,467	5,407,351	—	555,327
2018	3,479,195	200,477	614,942	5,407,351	—	555,327
2019	3,497,655	200,477	613,574	5,407,169	—	555,327
2020	3,497,655	200,477	611,909	5,407,050	—	555,327
<b>2021</b>	<b>3,494,813</b>	<b>202,751</b>	<b>614,242</b>	<b>5,408,769</b>	<b>—</b>	<b>555,327</b>
오 정 동	288,008	13,633	3,910	—	—	—
대 화 동	392,191	29,590	27,304	—	—	—
읍 내 동	27,379	5,196	76,165	585	—	—
연 축 동	—	—	48,033	4,791	—	24,655
신 대 동	317,985	4,459	60,283	—	—	—
와 동	37,848	9,663	43,151	—	—	—
송 촌 동	8,758	—	9,215	—	—	113,797
법 동	—	—	33,035	396	—	—
중 리 동	—	—	3,125	—	—	17,440
비 래 동	—	—	44,503	446	—	—
석 봉 동	157,312	8,212	3,728	—	—	—
목 상 동	74	248	11,238	—	—	—
문 평 동	471,314	89,348	4,494	31,812	—	—
신 일 동	393,906	38,713	4,057	—	—	—
덕 암 동	21,004	—	7,271	1,524	—	—
상 서 동	93,835	—	27,991	297	—	—
평 촌 동	19,392	—	36,123	—	—	—
장 동	95,629	3,689	56,524	3,197	—	751
용 호 동	178,780	—	26,546	—	—	279,065
이 현 동	2,388	—	22,030	172,530	—	—
갈 전 동	—	—	11,011	869,279	—	—
부 수 동	—	—	1,759	611,439	—	—
황 호 동	—	—	—	1,943,484	—	—
삼 정 동	104,904	—	17,343	711,589	—	12,920
미 호 동	646,150	—	15,822	1,054,908	—	—
신탄진동	237,956	—	19,581	2,492	—	106,699

자료 : 토지정책과

## Area by Land Category(Cont'd)

Unit : m<sup>2</sup>

공 원	체육용지	유 원 지	종교용지	사 적 지	묘 지	잡 종 지	Year
Park	Gymnastics site	Recreation area	Religion site	Historic site	Burial	Miscellaneous site	Dong
645,131	167,251	9,403	73,621	—	97,677	1,486,072	2017
645,131	167,239	9,403	73,603	—	97,677	1,464,416	2018
645,131	140,103	9,403	74,462	—	97,677	1,469,337	2019
659,987	140,103	9,403	74,462	—	97,677	1,468,813	2020
<b>659,987</b>	<b>140,103</b>	<b>9,403</b>	<b>74,462</b>	<b>—</b>	<b>97,677</b>	<b>1,471,074</b>	<b>2021</b>
8,130	—	—	11,806	—	—	31,650	Ojeong-dong
—	—	—	9,227	—	—	62,111	Daehwa-dong
6,773	—	—	3,191	—	—	96,884	Eumnae-dong
—	42,459	—	1,997	—	600	80,806	Yeonchuk-dong
—	2,831	—	2,117	—	1,068	99,295	Sindae-dong
—	31,811	—	2,188	—	—	73,917	Wa-dong
125,826	—	—	726	—	2,529	16,232	Songchon-dong
65,909	—	—	6,667	—	—	16,889	Beop-dong
57,756	—	—	12,243	—	—	5,873	Jungni-dong
3,925	—	—	8,536	—	—	10,270	Birae-dong
66,222	3,970	—	1,143	—	—	34,494	Seokbong-dong
45,544	22,807	—	1,851	—	270	1,701	Moksang-dong
73,740	—	—	—	—	—	93,320	Munpyeong-dong
144,727	657	—	2,063	—	529	23,984	Sinil-dong
12,717	33,795	—	—	—	—	8,062	Deogam-dong
—	—	—	3,636	—	57,402	27,212	Sangseo-dong
3,000	—	—	—	—	1,489	18,612	Pyeongchon-dong
—	1,773	9,403	1,989	—	3,100	296,326	Jang-dong
—	—	—	—	—	1,160	305,493	Yongho-dong
—	—	—	—	—	—	—	Ehyeon-dong
—	—	—	611	—	22,320	—	Galjeon-dong
—	—	—	—	—	—	267	Busu-dong
—	—	—	—	—	—	—	Hwangho-dong
—	—	—	—	—	883	—	Samjeong-dong
39,707	—	—	—	—	6,327	156,142	Miho-dong
6,013	—	—	4,471	—	—	11,537	Sintanjin-dong

## 3. 일 기 일 수

단위 : 일

연 별 월 별	맑 음 Clear	구름조금 Partly cloudy	구름많음 Mostly cloudy	흐 림 Cloud	강 수 Rain	서 리 Frost
2017	104	109	77	75	114	79
2018	98	116	67	84	95	64
2019	78	102	88	97	101	72
2020	79	111	72	103	116	69
<b>2021</b>	<b>77</b>	<b>106</b>	<b>80</b>	<b>102</b>	<b>130</b>	<b>49</b>
1 월	8	9	8	6	10	15
2 월	11	7	4	6	8	7
3 월	6	9	8	8	7	7
4 월	9	6	6	9	8	1
5 월	4	9	8	10	17	—
6 월	1	11	11	7	13	—
7 월	2	8	11	10	12	—
8 월	—	7	6	18	20	—
9 월	4	6	7	13	11	—
10 월	12	11	2	6	8	4
11 월	9	14	2	5	8	5
12 월	11	9	7	4	8	10

자료 : 대전지방기상청 『기상연보』

## Number of Days For Weather Conditions

Unit : day

안 개 Fog	눈 Snow	뇌 전 Thunder- storm	폭 풍 Gale	황 사 Asian Dust	Year Month
14	27	22	—	6	2017
17	29	12	—	3	2018
19	15	12	—	2	2019
18	21	18	1	2	2020
<b>17</b>	<b>34</b>	<b>26</b>	<b>—</b>	<b>12</b>	<b>2021</b>
3	13	—	—	1	Jan.
—	7	—	—	—	Feb.
3	1	—	—	4	Mar.
1	—	—	—	2	Apr.
—	—	5	—	5	May.
—	—	3	—	—	Jun.
—	—	6	—	—	Jul.
2	—	7	—	—	Aug.
1	—	3	—	—	Sep.
2	—	2	—	—	Oct.
3	2	—	—	—	Nov.
2	11	—	—	—	Dec.

## 4. 기상 개황

연 별 월 별	기 온 (℃) Air temperature					강수량 (mm) Precipitation	상 대 습 도(%) Relative humidity	
	평 균	평균최고	최고극값	평균최저	최저극값		평 균	최 소
	Mean	Mean maximum	Highest	Mean minimum	Lowest		Mean	Lowest
2017	13.4	18.9	35.9	8.5	-11.8	1,127.5	68	12
2018	13.5	18.9	25.8	8.7	1.9	1,542.1	68	22
2019	14.0	19.5	36.0	9.2	-9.6	984.2	69	7
2020	13.7	19.2	35.4	9.2	-13.2	1,614.0	71	9
<b>2021</b>	<b>14.2</b>	<b>19.7</b>	<b>36.1</b>	<b>9.5</b>	<b>-17.5</b>	<b>1,109.5</b>	<b>72</b>	<b>8</b>
1 월	-1.0	4.6	14.5	-6.0	-17.5	23.6	67	18
2 월	4.0	10.0	22.6	-1.6	-8.9	14.1	58	8
3 월	9.6	15.9	24.4	4.0	-1.8	95.2	65	9
4 월	14.7	20.9	29.9	8.9	2.3	47.4	55	13
5 월	17.7	23.1	31.8	12.8	6.0	134.2	72	21
6 월	23.5	28.5	32.9	19.1	13.3	105.9	76	27
7 월	27.8	32.3	36.1	24.0	20.6	151.8	79	40
8 월	25.8	29.9	35.3	22.6	19.4	289.2	84	47
9 월	22.4	26.8	30.8	18.9	15.2	161.2	81	40
10 월	15.7	21.9	31.2	10.8	0.4	40.8	79	25
11 월	8.9	14.9	21.9	4.0	-2.3	41.7	76	24
12 월	1.9	7.6	14.1	-3.0	-14.5	4.4	70	20

자료 : 대전지방기상청 『기상연보』



## Summary Meteorological Conditions

평균해면기압 (hPa)	이슬점온도 (℃)	평균운량 (-10%)	일조시간 (h)	최심신적설 (cm)	바 람(㎞) Wind speed			Year
					평균풍속	최대풍속	최대순간풍속	
Air pressure of mean sea level	Mean dewpoint temperature	Mean cloud	Duration of Sunshine	Maximum depth of snowfall	Mean Speed	Highest Speed	Highest Gust Speed	Month
1,017.1	6.8	4.6	2,631.5	4.9	1.5	9.9	17.0	2017
1,017.2	7.2	4.7	2,542.1	5.6	1.5	9.0	16.1	2018
1,016.9	7.6	5.2	2,474.3	—	1.4	10.9	21.0	2019
1,017.1	7.8	5.3	2,394.5	2.0	1.4	8.1	16.5	2020
<b>1,017.0</b>	<b>8.5</b>	<b>5.2</b>	<b>2,354.3</b>	<b>6.6</b>	<b>1.5</b>	<b>11.6</b>	<b>17.7</b>	<b>2021</b>
1,025.5	-6.9	4.6	175.5	6.6	1.4	6.3	13.6	Jan.
1,022.2	-4.4	4.0	205.4	5.7	1.8	7.4	12.4	Feb.
1,020.2	2.2	5.3	208.5	—	1.5	7.5	12.5	Mar.
1,018.7	4.4	5.1	228.7	—	1.9	11.6	17.7	Apr.
1,009.8	11.7	5.8	203.1	—	1.6	6.4	11.9	May.
1,008.1	18.5	6.0	217.7	—	1.5	5.8	11.0	Jun.
1,008.4	23.4	6.4	232.1	—	1.6	7.8	14.7	Jul.
1,008.9	22.5	7.6	152.7	—	1.3	7.3	12.3	Aug.
1,013.9	18.8	6.2	167.5	—	1.8	7.1	11.4	Sep.
1,021.9	11.5	4.0	211.0	—	1.2	4.8	9.9	Oct.
1,020.6	4.4	4.1	180.0	—	1.2	6.3	12.0	Nov.
1,026.0	-3.4	4.1	172.1	2.3	1.5	7.0	12.4	Dec.

Source : Daejeon Regional Meteorological Administration



제31회 대덕구 통계연보

DAEDEOK-GU  
STATISTICAL YEARBOOK  
2022

# III

# 인 구

POPULATION



### Ⅲ. 인 구

#### 1. 인 구 추 이

단위 : 세대, 명

연 별	세 대 <sup>1)</sup> No. of households	등 록 인 구 Population					
		합 계 Total	남 Male	여 Female	한국인 Korean	남 Male	여 Female
2017	75,923	189,205	96,068	93,137	186,902	94,912	91,990
2018	75,841	184,266	93,605	90,661	181,991	92,457	89,534
2019	75,841	179,419	91,232	88,187	177,031	90,030	87,001
2020	78,205	178,506	90,778	87,728	176,384	89,698	86,686
2021	79,934	177,085	90,006	87,079	175,046	88,989	86,057

자료 : 자치행정과, 민원정보과

주 : 1) 외국인 세대수 제외(1998년부터 적용)

2) 외국인 제외

3) 외국인 제외

# POPULATION

## Population Trends

Unit : household, person

			인구 증가율(%)  Population increase rate	세대당 인구 <sup>2)</sup>  Person per household	65세이상 고령자 <sup>3)</sup>  Person 65 years old and over	평균 연령  Average age	인구밀도  Population density	면적(km <sup>2</sup> )  Area	Year
외국인	남	여							
Foreigner	Male	Female							
2,303	1,156	1,147	-2.9	2.5	23,832	41.0	2,754	68.7	2017
2,275	1,148	1,127	-2.6	2.4	24,797	41.8	2,682	68.7	2018
2,388	1,202	1,186	-2.6	2.3	26,039	42.7	2,611	68.7	2019
2,122	1,080	1,042	-0.5	2.3	27,869	43.6	2,598	68.7	2020
2,039	1,017	1,022	-0.8	2.2	29,494	44.1	2,576	68.7	2021

Source : Self-governing Administration Division, Civil Complaints &amp; Information Division

Note : 1) Foreign households excluded(since 1998)

2) Foreigners excluded

3) Foreigners excluded



## 2. 동별 세대 및 인구

단위 : 세대, 명

동 별	세 대 <sup>1)</sup>  No. of households	등록인구 Population					
		합 계			한 국 인		
		합 계 Total	남 Male	여 Female	한 국 인 Korean	남 Male	여 Female
총 계	79,934	177,085	90,006	87,079	175,046	88,989	86,057
오정동	7,660	15,062	7,966	7,096	14,506	7,698	6,808
대화동	3,529	7,178	3,802	3,376	6,944	3,662	3,282
회덕동	5,663	12,400	6,295	6,105	12,271	6,224	6,047
비래동	7,028	16,290	8,081	8,209	16,215	8,068	8,147
송촌동	10,399	27,227	13,409	13,818	27,150	13,388	13,762
중리동	10,330	19,775	10,241	9,534	19,567	10,162	9,405
법1동	6,002	13,157	6,203	6,954	13,100	6,186	6,914
법2동	6,876	15,998	7,813	8,185	15,966	7,807	8,159
신탄진동	6,175	12,944	6,679	6,265	12,825	6,636	6,189
석봉동	6,486	16,397	8,378	8,019	16,303	8,347	7,956
덕암동	6,601	13,912	7,402	6,510	13,725	7,295	6,430
목상동	3,185	6,745	3,737	3,008	6,474	3,516	2,958

자료 : 자치행정과, 민원정보과

주 : 1) 외국인 세대수 제외

2) 외국인 제외

3) 외국인 제외

## Households and Population by Dong

Unit : household, person

등록인구 Population			세대당 인구	65세이상 고령자 <sup>2)</sup>	평균연령 <sup>3)</sup>	인구밀도	면적(km <sup>2</sup> )	Dong
외 국 인	남	여						
Foreigner	Male	Female	Person per household	Person 65 years old and over	Average age	Population density	Area	
2,039	1,017	1,022	2.2	29,494	44.1	2,576	68.73	Total
556	268	288	1.9	3,017	46.4	4,922	3.06	Ojeong-dong
234	140	94	2.0	1,594	48.0	2,257	3.18	Daehwa-dong
129	71	58	2.2	2,847	47.8	737	16.83	Hoedeok-dong
75	13	62	2.3	2,966	44.8	4,863	3.35	Birae-dong
77	21	56	2.6	2,863	40.3	14,034	1.94	Songchon-dong
208	79	129	1.9	3,342	44.8	13,183	1.50	Jungni-dong
57	17	40	2.2	2,500	45.1	18,531	0.71	Beop-1-dong
32	6	26	2.3	2,972	45.4	8,332	1.92	Beop-2-dong
119	43	76	2.1	2,569	45.7	563	22.99	Sintanjin-dong
94	31	63	2.5	1,766	39.0	13,440	1.22	Seokbong-dong
187	107	80	2.1	2,309	44.0	2,229	6.24	Deogam-dong
271	221	50	2.0	749	41.3	1,165	5.79	Moksnag-dong

Source : Self-governing Administration Division, Civil Complaints &amp; Information Division

Note : 1) Foreign households excluded

2) Foreigners excluded

3) Foreigners excluded

## 3. 연령(5세 계급) 및 성별인구

단위 : 명, %

연 령 별 (5세계급별)	1990		1995	
	인 구 Population	구 성 비 Composition	인 구 Population	구 성 비 Composition
총 계	162,113	100	202,265	100.00
0~4	18,212	11	19,426	9.60
5~9	17,448	11	16,350	8.08
10~14	14,108	9	17,484	8.64
15~19	14,934	9	17,585	8.69
20~24	14,247	9	20,222	10.00
25~29	18,014	11	21,149	10.46
30~34	19,676	12	21,771	10.76
35~39	13,326	8	20,132	9.95
40~44	8,516	5	13,383	6.62
45~49	6,239	4	9,520	4.71
50~54	5,295	3	7,045	3.48
55~59	4,121	3	6,054	2.99
60~64	2,726	2	4,512	2.23
65~69	2,202	1	2,926	1.45
70~74	1,465	1	2,248	1.11
75~79	907	1	1,346	0.67
80~84	468	0	756	0.37
85세 이상	209	0	356	0.18

자료 : 자치행정과  
주 : 외국인 제외

## Population by Age(5-year age group) and Gender

Unit : person, %

2000		2005		By Age (5-year age group)
인 구 Population	구성비 Composition	인 구 Population	구성비 Composition	
233,227	100.00	221,469	100.00	Total
20,176	8.65	12,823	5.79	0~4years
20,450	8.77	17,667	7.98	5~9
16,600	7.12	18,253	8.24	10~14
18,994	8.14	15,713	7.09	15~19
19,590	8.40	18,122	8.18	20~24
22,658	9.71	16,959	7.66	25~29
24,487	10.50	20,215	9.13	30~34
22,918	9.83	21,540	9.73	35~39
20,179	8.65	20,066	9.06	40~44
13,552	5.81	18,086	8.17	45~49
9,593	4.11	12,235	5.52	50~54
7,154	3.07	8,747	3.95	55~59
6,049	2.59	6,663	3.01	60~64
4,463	1.91	5,634	2.54	65~69
2,925	1.25	4,061	1.83	70~74
1,891	0.81	2,550	1.15	75~79
985	0.42	1,374	0.62	80~84
557	0.24	761	0.34	85 & Over

Source : Self-governing Administration Division

Note : Foreigners excluded

## 3. 연령(5세 계급) 및 성별인구(계속)

단위 : 명, %

연 령 별 (5세계급별)	2010		2015		2018	
	인 구 Population	구성비 Composition	인 구 Population	구성비 Composition	인 구 Population	구성비 Composition
총계	203,410	100.00	196,839	100.00	181,991	100.00
0~4	9,241	4.54	7,953	4.04	5,728	3.15
5~9	10,959	5.39	8,547	4.34	7,303	4.01
10~14	15,295	7.52	9,888	5.02	8,157	4.48
15~19	16,341	8.03	14,435	7.33	11,016	6.05
20~24	14,443	7.10	15,216	7.73	13,972	7.68
25~29	14,546	7.15	11,956	6.07	11,847	6.51
30~34	14,756	7.25	13,031	6.62	9,711	5.34
35~39	17,466	8.59	13,922	7.07	12,182	6.69
40~44	18,868	9.28	16,708	8.49	13,151	7.23
45~49	18,305	9.00	18,772	9.54	17,176	9.44
50~54	16,473	8.10	17,629	8.96	16,943	9.31
55~59	11,003	5.41	16,178	8.22	16,801	9.23
60~64	7,962	3.91	10,705	5.44	13,207	7.26
65~69	6,255	3.08	7,468	3.79	8,185	4.50
70~74	5,140	2.53	5,978	3.04	6,107	3.36
75~79	3,458	1.70	4,258	2.16	5,227	2.87
80~84	1,825	0.90	2,600	1.32	3,200	1.76
85세이상	1,074	0.53	1,595	0.81	2,078	1.14

자료 : 자치행정과  
주 : 외국인 제외

## Population by Age(5-year age group) and Gender(Cont'd)

Unit : person, %

2019		2020		2021		By Age (5-year age group)
인 구 Population	구성비 Composition	인 구 Population	구성비 Composition	인 구 Population	구성비 Composition	
177,031	100.00	176,384	100.00	175,046	100.00	Total
5,010	2.83	4,620	2.62	4,299	2.46	0~4years
6,895	3.89	6,687	3.79	6,220	3.55	5~9
7,686	4.34	7,543	4.28	7,353	4.20	10~14
10,097	5.70	9,157	5.19	8,433	4.82	15~19
13,246	7.48	12,550	7.12	12,029	6.87	20~24
11,712	6.62	11,978	6.79	12,068	6.89	25~29
9,225	5.21	9,526	5.40	9,953	5.69	30~34
11,048	6.24	10,651	6.04	9,988	5.71	35~39
12,309	6.95	11,944	6.77	11,870	6.78	40~44
16,217	9.16	15,317	8.68	14,287	8.16	45~49
17,081	9.65	17,398	9.86	17,665	10.09	50~54
16,507	9.32	16,288	9.23	15,661	8.95	55~59
13,959	7.89	14,856	8.42	15,726	8.98	60~64
8,775	4.96	9,764	5.54	10,636	6.08	65~69
6,364	3.59	6,768	3.84	7,110	4.06	70~74
5,242	2.96	5,334	3.02	5,253	3.00	75~79
3,430	1.94	3,502	1.99	3,770	2.15	80~84
2,228	1.26	2,501	1.41	2,725	1.55	85 & Over

Source : Self-governing Administration Division

Note : Foreigners excluded



## 3. 연령(5세 계급) 및 성별인구(계속)

단위 : 명, %

연 령 별 (5세계급별)	1990		1995	
	인 구 Population	구 성 비 Composition	인 구 Population	구 성 비 Composition
남자	81,666	100	102,500	100.00
0~4	9,764	12	10,407	10.15
5~9	9,054	11	8,661	8.45
10~14	7,228	9	8,972	8.75
15~19	7,129	9	8,740	8.53
20~24	6,810	8	10,191	9.94
25~29	8,371	10	10,408	10.15
30~34	10,144	12	11,048	10.78
35~39	7,243	9	10,565	10.31
40~44	4,784	6	7,082	6.91
45~49	3,304	4	5,069	4.95
50~54	2,821	3	3,627	3.54
55~59	1,971	2	3,022	2.95
60~64	1,165	1	1,978	1.93
65~69	895	1	1,151	1.12
70~74	524	1	828	0.81
75~79	307	0	460	0.45
80~84	123	0	216	0.21
85세이상	29	0	75	0.07

자료 : 자치행정과  
주 : 외국인 제외

## Population by Age(5-year age group) and Gender(Cont'd)

Unit : person, %

2000		2005		By Age (5-year age group)
인 구 Population	구성비 Composition	인 구 Population	구성비 Composition	
118,119	100.00	112,297	100.00	<b>Man</b>
10,471	8.86	6,652	5.92	0~4years
10,946	9.27	9,256	8.24	5~9
8,807	7.46	9,686	8.63	10~14
9,733	8.24	8,470	7.54	15~19
9,832	8.32	9,542	8.50	20~24
11,164	9.45	8,611	7.67	25~29
12,412	10.51	9,970	8.88	30~34
11,773	9.97	10,921	9.73	35~39
10,525	8.91	10,319	9.19	40~44
7,037	5.96	9,282	8.27	45~49
4,948	4.19	6,257	5.57	50~54
3,541	3.00	4,427	3.94	55~59
2,852	2.41	3,192	2.84	60~64
1,895	1.60	2,574	2.29	65~69
1,113	0.94	1,636	1.46	70~74
641	0.54	899	0.80	75~79
311	0.26	415	0.37	80~84
114	0.10	188	0.17	85 & Over

Source : Self-governing Administration Division

Note : Foreigners excluded

## 3. 연령(5세 계급) 및 성별인구(계속)

단위 : 명, %

연 령 별 (5세계급별)	2010		2015		2018	
	인 구 Population	구성비 Composition	인 구 Population	구성비 Composition	인 구 Population	구성비 Composition
남자	102,998	100.00	100,069	100.00	92,457	100.00
0~4	4,770	4.63	4,048	4.05	2,868	3.10
5~9	5,649	5.48	4,463	4.46	3,820	4.13
10~14	8,036	7.80	5,083	5.08	4,263	4.61
15~19	8,758	8.50	7,630	7.62	5,747	6.22
20~24	7,966	7.73	8,270	8.26	7,545	8.16
25~29	7,585	7.36	6,615	6.61	6,685	7.23
30~34	7,557	7.34	6,882	6.88	5,237	5.66
35~39	8,674	8.42	7,185	7.18	6,373	6.89
40~44	9,607	9.33	8,453	8.45	6,708	7.26
45~49	9,252	8.98	9,548	9.54	8,762	9.48
50~54	8,351	8.11	9,019	9.01	8,627	9.33
55~59	5,521	5.36	8,223	8.22	8,460	9.15
60~64	3,979	3.86	5,286	5.28	6,622	7.16
65~69	2,887	2.80	3,666	3.66	3,999	4.33
70~74	2,257	2.19	2,663	2.66	2,847	3.08
75~79	1,287	1.25	1,737	1.74	2,154	2.33
80~84	586	0.57	890	0.89	1,206	1.30
85세이상	276	0.27	408	0.41	534	0.58

자료 : 자치행정과  
주 : 외국인 제외

## Population by Age(5-year age group) and Gender(Cont'd)

Unit : person, %

2019		2020		2021		By Age (5-year age group)
인 구 Population	구성비 Composition	인 구 Population	구성비 Composition	인 구 Population	구성비 Composition	
90,030	100.00	89,698	100.00	88,989	100.00	Man
2,446	2.72	2,251	2.51	2,157	2.42	0~4years
3,606	4.01	3,442	3.84	3,160	3.55	5~9
4,025	4.47	3,961	4.42	3,843	4.32	10~14
5,264	5.85	4,753	5.30	4,398	4.94	15~19
7,140	7.93	6,839	7.62	6,493	7.30	20~24
6,725	7.47	6,737	7.51	6,808	7.65	25~29
5,089	5.65	5,352	5.97	5,567	6.26	30~34
5,809	6.45	5,680	6.33	5,373	6.04	35~39
6,256	6.95	6,118	6.82	6,167	6.93	40~44
8,297	9.22	7,765	8.66	7,233	8.13	45~49
8,728	9.69	8,869	9.89	8,947	10.05	50~54
8,349	9.27	8,252	9.20	7,971	8.96	55~59
6,992	7.77	7,457	8.31	7,869	8.84	60~64
4,263	4.74	4,737	5.28	5,139	5.77	65~69
2,974	3.30	3,199	3.57	3,366	3.78	70~74
2,172	2.41	2,268	2.53	2,305	2.59	75~79
1,305	1.45	1,326	1.48	1,432	1.61	80~84
590	0.66	692	0.77	761	0.86	85 & Over

Source : Self-governing Administration Division

Note : Foreigners excluded

## 3. 연령(5세 계급) 및 성별인구(계속)

단위 : 명, %

연 령 별 (5세계급별)	1990		1995	
	인 구 Population	구 성 비 Composition	인 구 Population	구 성 비 Composition
여 자	80,447	100	99,765	100.00
0~4	8,448	11	9,019	9.04
5~9	8,394	10	7,689	7.71
10~14	6,880	9	8,512	8.53
15~19	7,805	10	8,845	8.87
20~24	7,437	9	10,031	10.05
25~29	9,643	12	10,741	10.77
30~34	9,532	12	10,723	10.75
35~39	6,083	8	9,567	9.59
40~44	3,732	5	6,301	6.32
45~49	2,935	4	4,451	4.46
50~54	2,474	3	3,418	3.43
55~59	2,150	3	3,032	3.04
60~64	1,561	2	2,534	2.54
65~69	1,307	2	1,775	1.78
70~74	941	1	1,420	1.42
75~79	600	1	886	0.89
80~84	345	0	540	0.54
85세이상	180	0	281	0.28

자료 : 자치행정과  
주 : 외국인 제외

## Population by Age(5-year age group) and Gender(Cont'd)

Unit : person, %

2000		2005		By Age (5-year age group)
인 구 Population	구성비 Composition	인 구 Population	구성비 Composition	
115,108	100.00	109,172	100.00	Woman
9,705	8.43	6,171	5.65	0~4years
9,504	8.26	8,411	7.70	5~9
7,793	6.77	8,567	7.85	10~14
9,261	8.05	7,243	6.63	15~19
9,758	8.48	8,580	7.86	20~24
11,494	9.99	8,348	7.65	25~29
12,075	10.49	10,245	9.38	30~34
11,145	9.68	10,619	9.73	35~39
9,654	8.39	9,747	8.93	40~44
6,515	5.66	8,804	8.06	45~49
4,645	4.04	5,978	5.48	50~54
3,613	3.14	4,320	3.96	55~59
3,197	2.78	3,471	3.18	60~64
2,568	2.23	3,060	2.80	65~69
1,812	1.57	2,425	2.22	70~74
1,250	1.09	1,651	1.51	75~79
674	0.59	959	0.88	80~84
443	0.38	573	0.52	85 & Over

Source : Self-governing Administration Division

Note : Foreigners excluded



## 3. 연령(5세 계급) 및 성별인구(계속)

단위 : 명, %

연 령 별 (5세계급별)	2010		2015		2018	
	인 구 Population	구성비 Composition	인 구 Population	구성비 Composition	인 구 Population	구성비 Composition
여자	100,412	100.00	96,770	100.00	89,534	100.00
0~4	4,471	4.45	3,905	4.04	2,860	3.19
5~9	5,310	5.29	4,084	4.22	3,483	3.89
10~14	7,259	7.23	4,805	4.97	3,894	4.35
15~19	7,583	7.55	6,805	7.03	5,269	5.88
20~24	6,477	6.45	6,946	7.18	6,427	7.18
25~29	6,961	6.93	5,341	5.52	5,162	5.77
30~34	7,199	7.17	6,149	6.35	4,474	5.00
35~39	8,792	8.76	6,737	6.96	5,809	6.49
40~44	9,261	9.22	8,255	8.53	6,443	7.20
45~49	9,053	9.02	9,224	9.53	8,414	9.40
50~54	8,122	8.09	8,610	8.90	8,316	9.29
55~59	5,482	5.46	7,955	8.22	8,341	9.32
60~64	3,983	3.97	5,419	5.60	6,585	7.35
65~69	3,368	3.35	3,802	3.93	4,186	4.68
70~74	2,883	2.87	3,315	3.43	3,260	3.64
75~79	2,171	2.16	2,521	2.61	3,073	3.43
80~84	1,239	1.23	1,710	1.77	1,994	2.23
85세이상	798	0.79	1,187	1.23	1,544	1.72

자료 : 자치행정과  
주 : 외국인 제외

## Population by Age(5-year age group) and Gender(Cont'd)

Unit : person, %

2019		2020		2021		By Age (5-year age group)
인 구 Population	구성비 Composition	인 구 Population	구성비 Composition	인 구 Population	구성비 Composition	
87,001	100.00	86,686	100.00	86,057	100.00	Woman
2,564	2.95	2,369	2.73	2,142	2.49	0~4years
3,289	3.78	3,245	3.74	3,060	3.56	5~9
3,661	4.21	3,582	4.13	3,510	4.08	10~14
4,833	5.56	4,404	5.08	4,035	4.69	15~19
6,106	7.02	5,711	6.59	5,536	6.43	20~24
4,987	5.73	5,241	6.05	5,260	6.11	25~29
4,136	4.75	4,174	4.82	4,386	5.10	30~34
5,239	6.02	4,971	5.73	4,615	5.36	35~39
6,053	6.96	5,826	6.72	5,703	6.63	40~44
7,920	9.10	7,552	8.71	7,054	8.20	45~49
8,353	9.60	8,529	9.84	8,718	10.13	50~54
8,158	9.38	8,036	9.27	7,690	8.94	55~59
6,967	8.01	7,399	8.54	7,857	9.13	60~64
4,512	5.19	5,027	5.80	5,497	6.39	65~69
3,390	3.90	3,569	4.12	3,744	4.35	70~74
3,070	3.53	3,066	3.54	2,948	3.43	75~79
2,125	2.44	2,176	2.51	2,338	2.72	80~84
1,638	1.88	1,809	2.08	1,964	2.27	85 & Over

Source : Self-governing Administration Division

Note : Foreigners excluded

## 4. 인 구 동 태

단위 : 명, 건

연 별 월 별		출 생 Live Births	
		남 Male	여 Female
2017	1,118	562	556
2018	937	442	495
2019	815	395	420
2020	701	364	337
<b>2021</b>	<b>749</b>	<b>376</b>	<b>373</b>
1 월	79	41	38
2 월	65	36	29
3 월	58	30	28
4 월	62	38	24
5 월	68	30	38
6 월	65	33	32
7 월	61	23	38
8 월	74	35	39
9 월	51	27	24
10 월	55	31	24
11 월	64	32	32
12 월	47	20	27

자료 : 민원정보과

## Vital Statistics

Unit : person, cases

	사 망 Deaths		혼 인 Marriages	이 혼 Divorces	Year Month
	남 Male	여 Female			
910	514	396	842	452	2017
980	538	442	807	463	2018
1,063	586	477	672	435	2019
999	554	445	639	467	2020
<b>1,090</b>	<b>604</b>	<b>486</b>	<b>650</b>	<b>360</b>	<b>2021</b>
100	54	46	59	33	Jan.
88	46	42	41	21	Feb.
97	49	48	57	33	Mar.
82	45	37	57	44	Apr.
80	57	23	50	21	May.
95	51	44	60	44	Jun.
83	53	30	54	22	Jul.
95	52	43	34	31	Aug.
77	41	36	52	30	Sep.
87	40	47	53	26	Oct.
101	62	39	60	28	Nov.
105	54	51	73	27	Dec.

## 5. 인 구 이 동

단위 : 명, %

연별  월별	총 이 동      Total migrants						구내이동 Intra-Gu			구 간		
	전 입 In-migrants			전 출 Out-migrants						전 입		
	남자 Male	여자 Female		남자 Male	여자 Female		남자 Male	여자 Female		남자 Male	여자 Female	
2017	21,521	11,182	10,339	27,518	14,174	13,344	7,170	3,597	3,573	7,227	3,772	3,455
2018	19,153	10,092	9,061	24,156	12,466	11,690	5,269	2,663	2,606	6,956	3,689	3,267
2019	18,673	9,995	8,678	23,448	12,252	11,196	5,052	2,601	2,451	6,986	3,752	3,234
2020	27,176	14,229	12,947	27,551	14,380	13,171	8,827	4,507	4,320	10,912	5,724	5,188
2021	22,037	11,657	10,380	22,862	12,045	10,817	5,612	2,899	2,713	9,005	4,774	4,231
1월	1,967	995	972	2,130	1,109	1,021	413	208	205	820	406	414
2월	1,761	935	826	1,962	1,003	959	367	189	178	754	394	360
3월	2,048	1,082	966	2,201	1,105	1,096	516	257	259	810	418	392
4월	1,701	894	807	1,839	973	866	422	210	212	713	379	334
5월	1,691	947	744	1,784	969	815	433	238	195	737	400	337
6월	1,613	880	733	1,735	907	828	465	231	234	669	393	276
7월	1,551	824	727	1,698	901	797	389	189	200	587	326	261
8월	1,640	885	755	1,766	932	834	411	225	186	650	354	296
9월	1,509	768	741	1,549	840	709	316	162	154	577	284	293
10월	1,437	770	667	1,558	817	741	338	176	162	557	316	241
11월	1,514	809	705	1,795	980	815	431	237	194	542	293	249
12월	3,605	1,868	1,737	2,845	1,509	1,336	1,111	577	534	1,589	811	778

자료제공 : 기획홍보실

## Migrants by Sex for Province

Unit : person, %

Inter-Gu			시도간이동 Inter-Metropolitan City and Province migrants						순 이 동 Net migrants			Year
전 출			전 입			전 출			순 이 동 Net migrants			Month
남자 Male	여자 Female		남자 Male	여자 Female		남자 Male	여자 Female		남자 Male	여자 Female		
10,283	5,290	4,993	7,124	3,813	3,311	10,065	5,287	4,778	-5,997	-2,992	-3,005	2017
9,555	4,928	4,627	6,928	3,740	3,188	9,332	4,875	4,457	-5,003	-2,374	-2,629	2018
9,028	4,644	4,384	6,635	3,642	2,993	9,368	5,007	4,361	-4,775	-2,257	-2,518	2019
9,702	5,027	4,675	7,437	3,998	3,439	9,022	4,846	4,176	-375	-151	-224	2020
<b>8,938</b>	<b>4,650</b>	<b>4,288</b>	<b>7,420</b>	<b>3,984</b>	<b>3,436</b>	<b>8,312</b>	<b>4,496</b>	<b>3,816</b>	<b>-825</b>	<b>-388</b>	<b>-437</b>	<b>2021</b>
961	495	466	734	381	353	756	406	350	-163	-114	-49	Jan.
788	397	391	640	352	288	807	417	390	-201	-68	-133	Feb.
853	429	424	722	407	315	832	419	413	-153	-23	-130	Mar.
725	381	344	566	305	261	692	382	310	-138	-79	-59	Apr.
735	389	346	521	309	212	616	342	274	-93	-22	-71	May.
606	317	289	479	256	223	664	359	305	-122	-27	-95	Jun.
673	368	305	575	309	266	636	344	292	-147	-77	-70	Jul.
706	353	353	579	306	273	649	354	295	-126	-47	-79	Aug.
595	315	280	616	322	294	638	363	275	-40	-72	32	Sep.
635	325	310	542	278	264	585	316	269	-121	-47	-74	Oct.
754	403	351	541	279	262	610	340	270	-281	-171	-110	Nov.
907	478	429	905	480	425	827	454	373	760	359	401	Dec.



## 6. 외국인 국적별 등록현황

단위 : 명

연 별	총 계			미 국			중 국		
	Total			United States			China		
	남	여		남	여		남	여	
	Male	Female		Male	Female		Male	Female	
2017	2,303	1,156	1,147	45	23	22	674	283	391
2018	2,275	1,148	1,127	40	21	19	663	289	374
2019	2,388	1,202	1,186	35	18	17	608	259	349
2020	2,122	1,080	1,042	35	19	16	323	108	215
2021	2,039	1,017	1,022	26	15	11	296	97	199

자료 : 민원정보과

## 6. 외국인 국적별 등록현황(계속)

단위 : 명

연 별	필 리 핀			러 시 아			독 일		
	Philippines			Russia			Germany		
	남	여		남	여		남	여	
	Male	Female		Male	Female		Male	Female	
2017	173	72	101	4	—	4	2	2	—
2018	172	68	104	7	1	6	2	2	—
2019	158	68	90	8	3	5	1	1	—
2020	132	56	76	9	1	8	2	2	—
2021	105	44	61	5	1	4	2	2	—

자료 : 민원정보과

## Registered Foreigners by Nationality

Unit : person

일 본			캐 나 다			영 국			베 트 남			Year
Japan			Canada			England			Vietnam			
남	여		남	여		남	여		남	여		
Male	Female		Male	Female		Male	Female		Male	Female		
27	3	24	11	7	4	4	4	—	577	184	393	2017
27	2	25	9	5	4	2	2	—	578	184	394	2018
41	2	39	4	3	1	2	1	1	721	245	476	2019
27	3	24	5	3	2	3	1	2	10	6	4	2020
35	3	32	4	2	2	3	1	2	675	241	434	2021

Source : Civil Complaints &amp; Information Division

## Registered Foreigners by Nationality(Cont'd)

Unit : person

인 도			방글라데시			대 만			기 타			Year
India			Bangladesh			Taiwan			Others			
남	여		남	여		남	여		남	여		
Male	Female		Male	Female		Male	Female		Male	Female		
5	3	2	18	17	1	22	11	11	741	547	194	2017
6	4	2	18	16	2	24	10	14	727	544	183	2018
5	3	2	16	16	—	20	10	10	769	573	196	2019
118	108	10	18	16	2	25	13	12	1,415	744	671	2020
6	4	2	24	21	3	—	—	—	858	586	272	2021

Source : Civil Complaints &amp; Information Division



제31회 대덕구 통계연보

DAEDEOK-GU  
STATISTICAL YEARBOOK  
2022

# IV

## 사업체

ESTABLISHMENT



## Ⅳ. 사 업 체

### 1. 사업체총괄

단위 : 개, 명

연 별  대 분 류	합 계 Total				
	사업체수 Establishments		종사자수 Workers		
		여성대표자 Female representatives		남 Male	여 Female
2017	18,165	6,111	92,633	60,002	32,631
2018	18,131	6,123	92,774	59,743	33,031
2019	18,189	6,162	95,530	61,499	34,031
2020	25,684	8,211	106,426	69,967	36,459
<b>2021</b>	<b>25,405</b>	<b>8,073</b>	<b>101,980</b>	<b>66,979</b>	<b>35,001</b>
농업, 임업 및 어업	8	3	35	21	14
광업	3	—	14	11	3
제조업	3,592	632	28,605	22,613	5,992
전기, 가스, 증기 및 공기조절 공급업	72	26	186	146	40
수도, 하수 및 폐기물 처리, 원료 재생업	64	16	2,732	2,102	630
건설업	2,043	383	6,406	5,382	1,024
도매 및 소매업	6,924	2,320	17,090	10,910	6,180
운수 및 창고업	4,170	530	9,230	8,264	966
숙박 및 음식점업	2,818	1,782	6,179	2,028	4,151
정보통신업	187	58	708	494	214
금융 및 보험업	99	12	747	354	393
부동산업	656	232	1,321	841	480
전문, 과학 및 기술서비스업	419	98	2,011	1,432	579
사업시설관리, 사업지원 및 임대서비스업	486	149	6,213	4,232	1,981
공공행정, 국방 및 사회보장행정	31	6	2,210	1,455	755
교육 서비스업	686	404	4,911	1,853	3,058
보건업 및 사회복지 서비스업	562	254	8,126	1,698	6,428
예술, 스포츠 및 여가관련 서비스업	548	297	1,069	479	590
협회 및 단체, 수리 및 기타개인서비스업	2,037	871	4,187	2,664	1,523

자료 : 기획홍보실

주 : 2021년 기준 사업체조사부터는 행정자료를 활용하여 현장조사에서 파악할 수 없는  
사업체(전자상거래, 1인미디어, 프리랜서 등)도 포함

# ESTABLISHMENT

## Summary of Establishments by Industry

Unit : each, person

조 직 형 태 별 By the form organization				Year  Section
개인사업체 Individuals		회사법인 Incorporated company		
사업체 Establishments	종사자 Workers	사업체 Establishments	종사자 Workers	
14,739	34,608	2,408	43,363	2017
14,618	34,259	2,481	43,758	2018
14,495	34,129	2,603	45,615	2019
21,006	37,239	3,378	50,417	2020
20,797	36,255	3,292	46,807	2021
—	—	5	30	Agriculture, forestry and fishing
1	4	2	10	Mining and quarrying
2,687	6,108	891	22,366	Manufacturing
57	86	12	75	Electricity, gas, steam and water supply
18	49	37	514	Sewerage, waste management, materials recovery
1,521	2,365	521	4,038	Construction
5,913	10,275	966	6,648	Wholesale and retail trade
3,944	4,327	213	3,845	Transportation
2,719	5,487	80	587	Accommodation and food service activities
130	193	44	314	Information and communications
15	21	19	237	Financial and insurance activities
392	503	169	356	Real estate activities and renting and leasing
284	522	113	1,206	Professional, scientific and technical activities
351	642	129	5,491	Business facilities management and business
—	—	—	—	Public administration and denfence ; compulsory social security
553	1,020	23	112	Education
232	1,658	5	111	Human health and social work activities
509	762	9	36	Arts, sports and recreation related services
1,471	2,233	54	831	Membership organizations, repair and other personal services

Source : Planning &amp; Promotion Office

## 1. 사업체총괄(계속)

단위 : 개, 명

연 별 대 분 류	조 직 형 태 별 By the form organization				사 업 체 구 분 별 By type of establishment	
	회사외법인 Non-business corporation		비법인 Unincorporated association		단독사업체 Unit business	
	사업체 Establishments	종사자 Workers	사업체 Establishments	종사자 Workers	사업체 Establishments	종사자 Workers
2017	403	12,209	615	2,453	17,240	61,949
2018	415	12,330	617	2,427	17,172	60,841
2019	436	12,788	655	2,998	17,182	62,757
2020	881	16,249	419	2,521	24,508	69,442
<b>2021</b>	<b>901</b>	<b>16,259</b>	<b>415</b>	<b>2,659</b>	<b>24,262</b>	<b>67,798</b>
농업, 임업 및 어업	3	5	—	—	7	16
광업	—	—	—	—	3	14
제조업	14	131	—	—	3,374	12,637
전기, 가스, 증기 및 공기조절 공급업	3	25	—	—	68	160
수도, 하수 및 폐기물 처리, 원료 재생업	9	2,169	—	—	55	617
건설업	1	3	—	—	2,000	5,716
도매 및 소매업	45	167	—	—	6,616	13,922
운수 및 창고업	13	1,058	—	—	4,107	6,925
숙박 및 음식점업	19	105	—	—	2,737	5,643
정보통신업	12	200	1	1	180	496
금융 및 보험업	65	489	—	—	28	64
부동산업	61	326	34	136	583	1,142
전문, 과학 및 기술서비스업	19	279	3	4	383	1,024
사업시설관리, 사업지원 및 임대서비스업	6	80	—	—	451	4,178
공공행정, 국방 및 사회보장행정	31	2,210	—	—	30	2,199
교육 서비스업	89	3,559	21	220	645	3,510
보건업 및 사회복지 서비스업	137	4,356	188	2,001	481	5,093
예술, 스포츠 및 여가관련 서비스업	22	252	8	19	536	945
협회 및 단체, 수리 및 기타개인서비스업	352	845	160	278	1,978	3,497

자료 : 기획홍보실

주 : 2021년 기준 사업체조사부터는 행정자료를 활용하여 현장조사에서 파악할 수 없는 사업체(전자상거래, 1인미디어, 프리랜서 등)도 포함

## Summary of Establishments by Industry(Cont'd)

Unit : each, person

사 업 체 구 분 별				Year  Section
By type of establishment				
공장, 지사(점), 영업소		본사, 본점 등		
Factory, Branch office and business office		Head office and main store		
사업체	종사자	사업체	종사자	
Establishments	Workers	Establishments	Workers	
736	18,061	189	12,623	2017
752	18,117	207	13,816	2018
783	19,769	224	13,004	2019
876	20,984	300	16,000	2020
843	19,851	300	14,331	2021
1	19	—	—	Agriculture, forestry and fishing
—	—	—	—	Mining and quarrying
120	9,310	98	6,658	Manufacturing
4	26	—	—	Electricity, gas, steam and water supply
4	86	5	2,029	Sewerage, waste management, materials recovery
19	371	24	319	Construction
229	2,143	79	1,025	Wholesale and retail trade
47	1,319	16	986	Transportation
75	510	6	26	Accommodation and food service activities
6	200	1	12	Information and communications
58	517	13	166	Financial and insurance activities
62	155	11	24	Real estate activities and renting and leasing
25	498	11	489	Professional, scientific and technical activities
25	771	10	1,264	Business facilities management and business
1	11	—	—	Public administration and denfence ; compulsory social security
37	552	4	849	Education
72	2,800	9	233	Human health and social work activities
7	27	5	97	Arts, sports and recreation related services
51	536	8	154	Membership organizations, repair and other personal services

Source : Planning &amp; Promotion Office



## 2. 종사자 규모별 사업체수 및 종사자수

단위 : 개, 명

연 별	합 계				
	Total				
	사업체수 Establishments		종사자수 Workers	남 Male	여 Female
		여성대표자 Female representatives			
2017	18,165	6,111	92,633	60,002	32,631
2018	18,131	6,123	92,774	59,743	33,031
2019	18,189	6,162	95,530	61,499	34,031
2020	25,684	8,211	106,426	69,967	36,459
<b>2021</b>	<b>25,405</b>	<b>8,073</b>	<b>101,980</b>	<b>66,979</b>	<b>35,001</b>

자료 : 기획홍보실

## 2. 종사자 규모별 사업체수 및 종사자수(계속)

단위 : 개, 명

연 별	20 - 49명		50 - 99명		100 - 299명	
	persons		persons		persons	
	사업체 Establishments	종사자 Workers	사업체 Establishments	종사자 Workers	사업체 Establishments	종사자 Workers
2017	332	10,092	143	9,870	65	9,595
2018	347	10,530	135	9,395	65	9,810
2019	363	10,935	136	9,445	73	11,524
2020	330	10,119	118	8,445	75	11,564
<b>2021</b>	<b>315</b>	<b>9,463</b>	<b>125</b>	<b>8,610</b>	<b>79</b>	<b>12,140</b>

자료 : 기획홍보실

## Number of Establishments and Workers by Workforce Size

Unit : each, person

1 - 4명 persons		5 - 9명 persons		10 - 19명 persons		Year
사업체 Establishments	종사자 Workers	사업체 Establishments	종사자 Workers	사업체 Establishments	종사자 Workers	
14,979	27,432	1,917	12,192	710	9,310	
14,921	26,956	1,901	12,215	744	9,668	2018
14,837	26,757	2,012	12,757	749	9,771	2019
22,503	33,497	1,932	12,403	697	9,182	2020
<b>22,340</b>	<b>33,470</b>	<b>1,814</b>	<b>11,495</b>	<b>709</b>	<b>9,404</b>	<b>2021</b>

Source : Planning &amp; Promotion Office

## Number of Establishments and Workers by Workforce Size(Cont'd)

Unit : each, person

300 - 499명 persons		500 - 999명 persons		1,000이상 or more		Year
사업체 Establishments	종사자 Workers	사업체 Establishments	종사자 Workers	사업체 Establishments	종사자 Workers	
9	3,431	5	3,379	5	7,332	
7	2,753	6	3,957	5	7,490	2018
8	3,155	7	4,751	4	6,435	2019
12	4,701	13	9,773	4	6,742	2020
<b>11</b>	<b>4,214</b>	<b>7</b>	<b>4,826</b>	<b>5</b>	<b>8,358</b>	<b>2021</b>

Source : Planning &amp; Promotion Office

### 3. 산업별, 동별 사업체수 및 종사자수

단위 : 개소, 명

연 별	합 계 Total					농업, 임업 및 어업 Agriculture, forestry and fishing		광업 Mining and quarrying		제조업 Manufacturing	
	사업체 여성 대표자 Female representa tives		종사자수 Workers 계 Total 남성 Male 여성 Female			사업체 Establish ments	종사자 Workers	사업체 Establish ments	종사자 Workers	사업체 Establish ments	종사자 Workers
동 별											
2017	18,165	6,111	2,633	60,002	32,631	—	—	2	13	2,795	28,574
2018	18,131	6,123	92,774	59,743	33,031	—	—	2	12	2,828	28,108
2019	18,189	6,162	95,530	61,499	34,031	—	—	2	18	2,846	28,442
2020	25,684	8,211	106,426	69,967	36,459	10	43	3	9	3,633	29,748
2021	25,405	8,073	101,980	66,979	35,001	8	35	3	14	3,592	28,605
오정동	4,710	1,181	14,884	9,849	5,035	3	10	—	—	734	1,848
대화동	3,037	654	13,029	9,487	3,542	—	—	1	6	1,028	6,131
회덕동	2,273	605	9,679	6,842	2,837	—	—	—	—	190	1,102
비래동	1,455	537	3,936	2,215	1,721	—	—	—	—	69	267
송촌동	2,390	1,036	7,587	3,551	4,036	1	1	—	—	68	136
중리동	3,076	1,214	7,496	4,341	3,155	—	—	—	—	141	262
법1동	510	199	2,109	853	1,256	—	—	—	—	11	18
법2동	923	389	2,570	1,324	1,246	1	2	—	—	25	40
신탄진동	1,448	638	4,733	2,161	2,572	2	21	1	4	103	474
석봉동	1,201	577	2,761	1,128	1,633	—	—	—	—	68	111
덕암동	2,354	595	11,807	7,805	4,002	1	1	—	—	615	3,382
목상동	2,028	448	21,389	17,423	3,966	—	—	1	4	540	14,834

자료 : 기획홍보실

## Number of Establishments and Workers by Industry

Unit : each, person

전기, 가스, 증기 및 공기조절 공급업 Electricity, gas, steam and airconditioning supply		수도, 하수 및 폐기물 처리, 원료재생업 Water supply, sewage, waste management, materials recovery		건설업 Construction		도매 및 소매업 Wholesale and retail trade		Year
사업체 Establish- ments	종사자 Workers	사업체 Establish- ments	종사자 Workers	사업체 Establish- ments	종사자 Workers	사업체 Establish- ments	종사자 Workers	Dong
7	100	52	1,827	786	4,803	5,358	15,895	2017
7	145	50	1,833	779	4,900	5,284	15,790	2018
15	341	54	1,998	810	5,232	5,246	16,119	2019
67	152	71	2,519	2,056	8,570	7,203	17,512	2020
<b>72</b>	<b>186</b>	<b>64</b>	<b>2,732</b>	<b>2,043</b>	<b>6,406</b>	<b>6,924</b>	<b>17,090</b>	<b>2021</b>
16	17	8	54	784	1,852	1,890	5,003	Ojeong-dong
7	22	10	108	175	657	909	2,233	Daehwa-dong
5	16	15	2,059	116	503	490	1,506	Hoedeok-dong
1	1	2	4	128	495	414	1,013	Birae-dong
2	2	1	56	126	528	605	1,387	Songchon-dong
5	10	3	74	267	794	857	1,723	Jungni-dong
—	—	—	—	25	74	106	153	Beop1-dong
—	—	1	1	59	145	259	396	Beop2-dong
11	33	3	61	77	218	305	616	Sintanjin-dong
3	3	2	4	54	131	356	578	Seokbong-dong
10	11	11	155	153	651	512	1,782	Deogam-dong
12	71	8	156	79	358	221	700	Moksang-dong

### 3. 산업별, 동별 사업체수 및 종사자수(계속)

단위 : 개소, 명

연 별	운수 및 창고업 Transportation and storage		숙박 및 음식점업 Accommodation and food service activities		정보통신업 Information and communications		금융 및 보험업 Financial and insurance activities		부동산업 Real estate activities	
	사업체 Establishments	종사자 Workers	사업체 Establishments	종사자 Workers	사업체 Establishments	종사자 Workers	사업체 Establishments	종사자 Workers	사업체 Establishments	종사자 Workers
2017	2,040	6,925	2,647	6,771	67	568	106	965	381	1,088
2018	2,041	6,603	2,649	6,883	60	513	105	887	387	1,085
2019	2,002	6,957	2,630	6,884	61	485	97	809	398	1,043
2020	4,099	9,411	2,846	6,164	155	582	103	773	627	1,244
<b>2021</b>	<b>4,170</b>	<b>9,230</b>	<b>2,818</b>	<b>6,179</b>	<b>187</b>	<b>708</b>	<b>99</b>	<b>747</b>	<b>656</b>	<b>1,321</b>
오정동	236	577	319	710	26	47	19	250	93	155
대화동	396	1,293	107	221	43	110	3	17	54	143
회덕동	884	2,253	138	296	16	22	11	38	46	114
비래동	223	266	192	421	10	59	6	39	60	124
송촌동	310	509	429	1,056	21	160	7	55	70	140
중리동	413	567	566	1,150	18	84	10	84	70	102
법1동	130	133	41	90	5	7	1	4	22	64
법2동	156	162	103	194	8	15	4	23	27	101
신탄진동	97	259	392	799	8	12	9	67	69	99
석봉동	124	176	198	348	15	32	7	60	43	103
덕암동	461	1,273	181	486	4	14	13	63	62	90
목상동	740	1,762	152	408	13	146	9	47	40	86

자료 : 기획홍보실

## Number of Establishments and Workers by Industry(Cont'd)

Unit : each, person

전문, 과학 및 기술서비스업 Professional, scientific and technical activities		사업시설관리, 사업 지원 및 임대 서비스업 Business facilities management and business support services: rental and leasing activities		공공행정, 국방 및 사회보장행정 Public administration and defence ; compulsory social security		교육서비스업 Education		Year
사업체 Establish- ments	종사자 Workers	사업체 Establish- ments	종사자 Workers	사업체 Establish- ments	종사자 Workers	사업체 Establish- ments	종사자 Workers	Dong
180	1,491	221	4,729	32	1,882	629	5,497	2017
185	1,544	220	5,342	31	1,544	608	5,539	2018
222	1,798	233	5,951	31	1,591	610	4,851	2019
385	2,801	500	5,951	31	2,285	665	4,822	2020
<b>419</b>	<b>2,011</b>	<b>486</b>	<b>6,213</b>	<b>31</b>	<b>2,210</b>	<b>686</b>	<b>4,911</b>	<b>2021</b>
75	420	85	551	5	886	59	1,333	Ojeong-dong
75	229	40	639	2	43	10	191	Daehwa-dong
22	35	43	472	2	45	43	235	Hoedeok-dong
17	101	31	137	1	23	36	169	Birae-dong
46	226	54	136	4	87	210	1,034	Songchon-dong
45	85	66	740	2	69	65	419	Jungni-dong
16	42	12	19	2	366	36	156	Beop1-dong
11	17	23	51	5	545	55	323	Beop2-dong
26	42	27	63	2	17	47	383	Sintanjin-dong
19	31	25	51	1	12	75	390	Seokbong-dong
33	501	45	1,530	2	45	31	192	Deogam-dong
34	282	35	1,824	3	72	19	86	Moksang-dong

### 3. 산업별, 동별 사업체수 및 종사자수(계속)

단위 : 개소, 명

연 별	보건업 및 사회복지서비스업 Human health and social work activities		예술, 스포츠 및 여가관련 서비스업 Arts, sports and recreation related services	
	사업체 Establishments	종사자 Workers	사업체 Establishments	종사자 Workers
2017	551	6,095	497	1,034
2018	552	6,742	494	1,078
2019	547	7,504	503	1,141
2020	554	8,588	558	1,038
<b>2021</b>	<b>562</b>	<b>8,126</b>	<b>548</b>	<b>1,069</b>
오정동	64	665	56	87
대화동	31	480	10	31
회덕동	42	396	31	53
비래동	48	411	51	146
송촌동	89	1,477	118	228
중리동	70	552	102	148
법1동	31	816	12	28
법2동	44	359	29	35
신탄진동	46	1,163	48	143
석봉동	46	515	39	55
덕암동	36	1,054	25	39
목상동	15	238	27	76

자료 : 기획홍보실

주 : 이 조사자료는 제10차 개정(2017.7.1.) 「한국표준산업분류」를 적용하였음.

## Number of Establishments and Workers by Industry(Cont'd)

Unit : each, person

협회 및 단체, 수리 및 기타 개인서비스업 Membership organizations, repair and other personal services		Year
사업체 Establishments	종사자 Workers	Dong
1,814	4,376	2017
1,849	4,226	2018
1,882	4,366	2019
2,118	4,214	2020
<b>2,037</b>	<b>4,187</b>	<b>2021</b>
238	419	Ojeong-dong
136	475	Daehwa-dong
179	534	Hoedeok-dong
166	260	Birae-dong
229	369	Songchon-dong
376	633	Jungni-dong
60	139	Beop1-dong
113	161	Beop2-dong
175	259	Sintanjin-dong
126	161	Seokbong-dong
159	538	Deogam-dong
80	239	Moksang-dong

Source : Planning &amp; Promotion Office

Note : The results are based on the 10th edition of the

"Korean Standard Industrial Classification" revised in Jul.1,2017.





제31회 대덕구 통계연보

DAEDEOK-GU  
STATISTICAL YEARBOOK  
2022

V

# 농림업

AGRICULTURE AND FORESTRY



## V. 농 림 업

### 1. 농가 및 농가인구

단위 : 가구, 명

연 별	농 가 Farm households		
		전 업	겸 업
		Full-time	Part-time
2017	2,797	1,415	1,382
2018	2,099	1,322	777
2019	3,036	1,559	1,477
2020	3,113	1,544	1,569
<b>2021</b>	<b>3,094</b>	<b>1,476</b>	<b>1,618</b>

자료 : 에너지산업과

### 2. 경 지 면 적

단위 : ha

연 별	합 계	논	밭
	Total	Rice field	Dry field
2017	540	229	311
2018	537	223	314
2019	536	223	314
2020	532	219	313
<b>2021</b>	<b>531</b>	<b>216</b>	<b>315</b>

자료 : 에너지산업과

# AGRICULTURE AND FORESTRY

## Farm Housholds and Population

Unit : household, person

	농 가 인 구 Farm population		Year
	남 Male	여 Female	
4,129	2,380	1,749	2017
4,073	2,426	1,647	2018
4,017	2,404	1,613	2019
3,996	2,424	1,572	2020
<b>3,966</b>	<b>2,402</b>	<b>1,564</b>	<b>2021</b>

Source : Energy Industry Division

## Area of Cultivated Land

Unit : ha

	가 구 당 경 지 면 적 Agricultural land area per Household (a)		Year
	논 Rice field	밭 Dry field	
0.19	0.08	0.11	2017
0.26	0.11	0.15	2018
0.17	0.07	0.10	2019
0.17	0.07	0.10	2020
<b>0.17</b>	<b>0.07</b>	<b>0.10</b>	<b>2021</b>

Source : Energy Industry Division

## 3. 식량작물 생산량(정곡)

단위 : ha, M/T

연 별	합 계		미 곡		맥 류	
	Total		Rice		Wheat & Barley	
	면 적 Area	생산량 Production	면 적 Area	생산량 Production	면 적 Area	생산량 Production
2017	99	1,058	60	602	—	—
2018	98	734	58	280	—	—
2019	81	612	45	225	—	—
2020	77	510	43	205	—	—
2021	74	319	41	218	1	—

자료 : 에너지산업과

## Production of Food Grain(Milled Corps)

Unit : ha, M/T

잡 곡 Miscellaneous Grains		두 류 Pulses		서 류 Potatoes		Year
면 적 Area	생산량 Production	면 적 Area	생산량 Production	면 적 Area	생산량 Production	
2	3	19	35	18	418	2017
2	3	20	38	18	413	2018
4	5	16	30	16	352	2019
4	13	14	17	16	274	2020
4	13	12	21	15	67	2021

## 4. 채 소 류 생 산 량

단위 : ha, M/T

연 별	과 채 류							
	Fruit-bearing Vegetables		수 박 Water melon			참 외 Sweet melon		
	면적	생산량	면적	생산량		면적	생산량	
	Area	Production	Area	Production	kg/10a	Area	Production	kg/10a
2017	6	239	-	-	-	-	-	-
2018	6	238	-	-	-	-	-	-
2019	7	257	-	-	-	-	-	-
2020	5	241	-	-	-	-	-	-
2021	6	259	-	-	-	-	-	-

자료 : 에너지산업과

## 4. 채 소 류 생 산 량(계속)

단위 : ha, M/T

연 별	과채류 Fruit-bearing Vegetables					
	호 박 Pumpkin			토마토 Tomato		
	면적	생산량		면적	생산량	
	Area	Production	kg/10a	Area	Production	kg/10a
2017	1	44	3,800	2	60	5,100
2018	1	43	3,900	2	60	5,200
2019	2	62	3,100	2	60	3,000
2020	1	46	3,102	1	60	4,657
2021	1	42	3,036	2	81	4,659

자료 : 에너지산업과

## Vegetable Production

Unit : ha, M/T

						Year
딸 기 Strawberry			오 이 Cucumber			
면적	생산량		면적	생산량		
Area	Production	kg/10a		Area	Production	
1	35	350	2	100	5,000	2017
1	35	350	2	100	5,000	2018
1	35	3,500	2	100	5,000	2019
1	35	3,500	2	100	5,000	2020
1	36	3,600	2	100	5,000	2021

Source : Energy Industry Division

## Vegetable Production(Cont'd)

Unit : ha, M/T

엽 채 류 Leafy and Stem Vegetables								Year
		배 추 Chinese Cabbage			시 금 치 Spinach			
면적	생산량	면적	생산량		면적	생산량		
Area	Production	Area	Production	kg/10a	Area	Production	kg/10a	
10	511	8	505	6,500	—	—	—	2017
11	515	9	508	6,500	—	—	—	2018
7	383	6	380	6,300	—	—	—	2019
7	495	6	481	8,123	—	2	900	2020
6	381	5	354	7,180	1	11	1,500	2021

Source : Energy Industry Division



## 4. 채 소 류 생 산 량(계속)

단위 : ha, M/T

연 별	엽 채 류 Leafy and Stem Vegetables						근 채 류	
	상 추 Lettuce			양배추 Cabbage				
	면적	생산량		면적	생산량		면적	생산량
	Area	Production	kg/10a	Area	Production	kg/10a	Area	Production
2017	2	6	3,850	—	—	—	2	89
2018	2	7	3,865	—	—	—	2	89
2019	1	3	300	—	—	—	2	85
2020	1	13	1,992	—	—	—	1	88
2021	1	16	2,070	—	—	—	1	76

자료 : 에너지산업과

## 4. 채 소 류 생 산 량(계속)

단위 : ha, M/T

연 별	조미채소류 Spice & Culinary vegetables								
	고 추 Red pepper			파 Green onion			양 파 Onion		
	면적	생산량		면적	생산량		면적	생산량	
	Area	Production	kg/10a	Area	Production	kg/10a	Area	Production	kg/10a
2017	26	86	330	4	75	1,785	—	4	3,840
2018	24	56	233	4	71	1,780	—	—	—
2019	20	46	230	3	53	1,760	—	—	—
2020	25	66	261	3	41	1,644	—	17	5,948
2021	25	74	300	2	40	1,693	1	46	6,960

자료 : 에너지산업과

## Vegetable Production(Cont'd)

Unit : ha, M/T

Root Vegetables						조미채소류		Year
무 White Radish			당 근 Carrot			Spice & Culinary vegetables		
면적	생산량		면적	생산량		면적	생산량	
Area	Production	kg/10a		Area	Production			kg/10a
2	89	4,350	—	—	—	30	165	2017
2	89	4,350	—	—	—	28	127	2018
2	85	4,250	—	—	—	23	99	2019
1	88	5,879	—	—	—	31	145	2020
1	76	6,064	0	—	—	30	183	2021

Source : Energy Industry Division

## Vegetable Production(Cont'd)

Unit : ha, M/T

조미채소류 Spice & Culinary vegetables						Year
생 강 Ginger			마 늘 Garlic			
면적	생산량		면적	생산량		
Area	Production	kg/10a	Area	Production	kg/10a	
—	—	—	—	—	—	2017
—	—	—	—	—	—	2018
—	—	—	—	—	—	2019
—	1	1,400	2	21	1,023	2020
—	1	1,050	2	22	1,138	2021

Source : Energy Industry Division

## 5. 특 용 작 물 생 산 량

단위 : ha, M/T

연 별	합 계		참 깨			들 깨		
	Total		Sesame			Perilla Seeds		
	면 적	생산량	면 적	생산량		면 적	생산량	
	Area	Production	Area	Production	kg/10a	Area	Production	kg/10a
2017	34.1	225.0	6	3.0	46	26.0	17	69
2018	31.2	23	5	2	45	25	16	64
2019	33.1	22.8	6	2.8	46	26	16	62
2020	32.1	26.7	5	1.0	20	25	23	89
<b>2021</b>	<b>30.45</b>	<b>29.14</b>	<b>5</b>	<b>3.0</b>	<b>62</b>	<b>24</b>	<b>23</b>	<b>96</b>

자료 : 에너지산업과

## 6. 과 실 류 생 산 량

단위 : ha, M/T

연 별	합 계		사 과			배			포 도		
	Total		Apples			Pears			Grapes		
	면 적	생산량	면 적	생산량		면 적	생산량		면 적	생산량	
	Area	Production	Area	Production	kg/10a	Area	Production	kg/10a	Area	Production	kg/10a
2017	43	507	2	50	2,300	10	200	2,000	4	70	1,779
2018	42	488	2	46	2,325	10	200	2,000	3	55	1,810
2019	44	478	3	62	2,070	9	170	1,880	3	50	1,670
2020	44	281	3	3	97	9	118	1,282	1	21	1,491
<b>2021</b>	<b>42</b>	<b>266</b>	<b>3</b>	<b>24</b>	<b>781</b>	<b>8</b>	<b>63</b>	<b>747</b>	<b>1</b>	<b>14</b>	<b>1,446</b>

자료 : 에너지산업과

## Production of Oil seeds and Cash Crops

Unit : ha, M/T

땅콩 Groundnuts			유채 Rapeseed			Year
면적 Area	생산량 Production	kg/10a	면적 Area	생산량 Production	kg/10a	
1.2	5	430	0.9	200	220	2017
1.2	5	430	—	—	—	2018
1.1	4	360	—	—	—	2019
1.0	3	297	0.6	—	—	2020
0.9	3	308	0.4	—	—	2021

Source : Energy Industry Division

## Fruit Production

Unit : ha, M/T

감    귤			감			복   승   아			기    타			Year
Tangerines			Persimmons			Peachs			Others			
면   적	생산량		면   적	생산량		면   적	생산량		면   적	생산량		
Area	Production	kg/10a	Area	Production	kg/10a	Area	Production	kg/10a	Area	Production	kg/10a	
—	—	—	15	90	600	8	90	1,125	4	7	450	2017
—	—	—	15	90	600	8	90	1,124	4	7	450	2018
—	—	—	12	73	608	9	101	1,120	8	22	275	2019
—	—	—	13	35	260	8	71	865	9	34	374	2020
—	—	—	13	55	417	7	76	1,032	9	34	374	2021

Source : Energy Industry Division

## 7. 농업기계 보유현황

단위 : 대

연 별	총 계  Total	동력 경운기  Power tiller	농용 트랙터 Tractors				스피드 스프레이어 (SS기) Speed Splayer	동력이앙기  Rice transplanter	
			소형	중형	대형	보행형  Walking			
			Small	Medium	Big				
2017	491	134	36	21	12	3	17	27	9
2018	489	133	35	22	10	3	17	27	9
2019	528	128	62	36	23	3	22	35	23
2020	485	124	42	23	14	5	22	38	27
2021	459	120	42	23	14	5	21	37	25

자료 : 에너지산업과

## Agricultural Machinery Holdings

Unit : each

	관 리 기 Controller			콤 바 인 Combine				곡물 건조기	농산물 건조기	Year
승용형  Taking		보행형  Walking	승용형  Taking		3조이하  -3Rows	4조  4Rows	5조이상  +5Rows	Grain dryer	Agri. Products dryer	
18	213	138	75	10	1	9	—	3	51	2017
18	213	138	75	10	1	9	—	3	51	2018
12	248	137	111	14	3	11	—	3	16	2019
11	205	105	100	13	3	8	2	3	37	2020
12	205	131	74	13	3	7	3	3	18	2021

Source : Energy Industry Division

## 8. 가축사육

단위 : 농장, 가구, 마리

연 별	한 육 우		젖 소		돼 지	
	Native and beef cattle		Dairy cattle		Pigs	
	사육농장 farm	마리수 Heads	사육농장 farm	마리수 Heads	사육농장 farm	마리수 Heads
2017	9	64	—	—	1	1
2018	6	59	—	—	1	1
2019	6	61	—	—	—	—
2020	6	59	—	—	—	—
<b>2021</b>	<b>6</b>	<b>72</b>	—	—	—	—

자료 : 에너지산업과

## 8. 가축사육(계속)

단위 : 농장, 가구, 마리

연 별	면 양		사슴		토끼	
	Sheep		Deer		Rabbits	
	사육가구 Households	마리수 Heads	사육가구 Households	마리수 Heads	사육가구 Households	마리수 Heads
2017	—	—	1	3	12	376
2018	—	—	—	—	9	1,072
2019	—	—	—	—	9	1,094
2020	—	—	—	—	7	842
<b>2021</b>	—	—	—	—	<b>5</b>	<b>744</b>

자료 : 에너지산업과

## Number of Livestock and Poultry and Livestock Farm

Unit : farm, households, head

닭		오 리		말		염소(유산양 포함)		Year
Chicken		Ducks		Horses		Goats		
사육가구	마리수	사육가구	마리수	사육가구	마리수	사육가구	마리수	
Households	Heads	Households	Heads	Households	Heads	Households	Heads	
46	4,106	1	25	—	—	6	93	2017
48	1,189	3	29	—	—	8	173	2018
46	1,168	3	16	—	—	8	162	2019
44	1,074	3	13	—	—	10	130	2020
35	731	3	13	—	—	7	115	2021

Source : Energy Industry Division

## Number of Livestock and Poultry and Livestock Farm(Cont'd)

Unit : farm, households, head

개 Dogs		칠 면 조 Turkeys		거 위 Geese		꿀 벌 Beehives		Year
사육가구 Households	마리수 Heads	사육가구 Households	마리수 Heads	사육가구 Households	마리수 Heads	사육가구 Households	통 수 Beehives Num.	
2,932	4,327	1	1	3	21	40	4,461	2017
4,771	5,400	—	—	1	4	49	5,925	2018
6,651	7,317	1	1	1	3	50	5,698	2019
7,720	8,420	—	—	1	7	48	5,452	2020
8,507	9,760	—	—	1	6	50	5,500	2021

Source : Energy Industry Division



## 9. 가축 전염병 발생

단위 : 건수(농가수)

연 별	구제역 Foot and Mouth Disease	돼지열병 Classical Swine Fever	돼지오제스키병 Aujeszky's Disease	돼지생식기 호흡기증후군 PRRS	브루셀라병 Brucellosis	결핵병 Tuberculosis
2017	—	—	—	—	—	—
2018	—	—	—	—	—	—
2019	—	—	—	—	—	—
2020	—	—	—	—	—	—
2021	—	—	—	—	—	—

자료 : 에너지산업과

## 10. 불법 산림훼손 피해현황

단위 : 건, ha, m<sup>2</sup>, 천원

연 별	합 계 Total			도 별 Secretlogging			무허가벌채 Unlicensedcutting		
	건수(건)	면적	피해액	건수(건)	면적	피해액	건수(건)	면적	피해액
	Cases	Area	Amount	Cases	Area	Amount	Cases	Area	Amount
2017	—	—	—	—	—	—	—	—	—
2018	1	0.03	—	—	—	—	—	—	—
2019	4	0.30	—	—	—	—	2	0.27	—
2020	3	1.12	—	—	—	—	1	0.4	—
2021	6	0.60	—	—	—	—	—	0	—

자료 : 공원녹지과

## Prevalence of Infectious Livestock Diseases

Unit : case

고병원성 조류인플루엔자 HPAI	추백리 Pullorum Disease	가금티푸스 Fowl Typhoid	뉴캐슬병 Newcastle Disease	사슴만성 소모성질병 Chronic Wasting Disease	낭충봉아 부패병 Sacbrood Disease	Year
-	-	-	-	-	-	2017
-	-	-	-	-	-	2018
-	-	-	-	-	-	2019
-	-	-	-	-	-	2020
-	-	-	-	-	-	2021

Source : Energy Industry Division

## Uncontrolled Forest Damages by Cause

Unit : cases, ha, 1,000 won

불법 산지전용 Lllegal conversion of forest to other uses			산 불 Mountain fires			기 타 Others			Year
건수(건) Cases	면적 Area	피해액 Amount	건수(건) Cases	면적 Area	피해액 Amount	건수(건) Cases	면적 Area	피해액 Amount	
-	-	-	-	-	-	-	-	-	2017
-	-	-	1	0.03	-	-	-	-	2018
-	-	-	2	0.03	-	-	-	-	2019
1	0.2	-	1	0.52	-	-	-	-	2020
6	0.6	-	-	-	-	-	-	-	2021

Source : Parks &amp; Green Area Division



# VI

## 광업·제조업 및 에너지

MINING·MANUFACTURING INDUSTRY  
AND ENERGY



## Ⅵ. 광업 · 제조업 및 에너지

### 1. 광업 및 제조업(10인 이상)

단위 : 개, 명, 백만원

연 별	합 계 (광업 + 제조업)			
	사업체수  Number of Establishments	종사자수  Number of Workers	연간급여액 (퇴직금제외)  Wages and salaries	출하액  Value of Shipments
2017	328	21,287	1,041,617	12,878,375
2018	330	20,485	995,032	11,198,707
2019	335	20,902	1,037,444	11,391,232
2020	341	21,593	1,049,518	11,378,532
2021	328	21,245	1,078,944	11,879,992

자료 : 기획홍보실

주 : 사업체가 2개 이하인 경우 사업체 비밀보호를 위해 'x'로 표시

주 : 2015년 서식변경

주 : 2015 사업체수 및 종사자수는 2016 경제총조사 잠정 수치

# MINING · MANUFACTURING INDUSTRY AND ENERGY

## Mining and Manufacturing(10 or More workers)

Unit : each, person, million won

Total(Mining+Manufacturing)					Year
완제품 · 반제품 · 재공품 재고액 Value of inventories		주요생산비 Major Production costs	부가가치 Census Value added	유형자산연말잔액 (건설중인 자산 제외) Value of tangible assets at end of year	
연초 Beginning of year	연말 End of year				
551,064	572,911	6,751,865	6,148,357	3,763,617	2017
552,196	596,757	5,894,699	5,348,569	3,832,988	2018
479,829	506,278	5,952,922	5,468,843	3,920,058	2019
538,846	531,006	6,133,819	5,236,746	3,976,518	2020
541,535	511,252	6,364,350	5,517,567	3,974,883	2021

Source : Planning &amp; Promotion Office

Note : "x" is used for protection of the identity 2 below establishments

## 2. 사업체 규모별(중분류별) 광업 및 제조업(10인이상)

단위 : 개, 명, 백만원

종사자 규모별 출하액 규모별	사업체수 Number of establishments	종사자수 Number of workers	연간급여액 (퇴직금제외) Wages and salaries	출 하 액 Value of shipments
<b>종사자 규모별</b>	<b>328</b>	<b>21,245</b>	<b>1,078,944</b>	<b>11,879,992</b>
10 - 19	168	2,250	81,018	516,206
20 - 49	81	2,453	102,204	940,671
50 - 99	33	2,325	96,308	578,027
100 - 199	27	3,474	185,283	2,367,392
200 - 299	9	2,261	109,989	1,357,557
300 - 499	4	1,633	105,528	1,061,109
500명 이상	6	6,849	398,614	5,059,030
<b>출하액 규모별</b>	<b>328</b>	<b>21,245</b>	<b>1,078,944</b>	<b>11,879,992</b>
5억미만	4	44	1,002	1,440
5~10	18	230	6,420	13,755
10~50	161	2,922	102,424	425,673
50~100	51	1,677	69,288	342,935
100~300	47	2,616	114,826	768,254
300~400	7	517	30,903	232,296
400~1000	17	2,526	130,223	1,039,685
1000~5000	18	5,073	269,823	4,032,144
5000억 이상	5	5,640	354,035	5,023,810

자료 : 기획홍보실

주 : 종사자수 10인이상 광업제조업 조사자료

주 : x는 업체비밀 보호

## Mining and Manufacturing by Division of Industry(10 or More workers)

Unit : each, person, million won

주요생산비	부가가치	유형자산연말잔액	Scale
Major production costs	Census Value added	Value of tangible assets at end of year	Classification
<b>6,364,350</b>	<b>5,517,567</b>	<b>3,974,883</b>	<b>No. of Workers</b>
272,839	245,013	262,747	10 - 19
604,310	344,702	435,851	20 - 49
306,540	284,768	325,707	50 - 99
1,375,797	1,013,447	839,292	100 - 199
791,180	577,825	722,086	200 - 299
590,082	476,555	199,585	300 - 499
2,423,602	2,575,257	1,189,615	500 +
<b>6,364,350</b>	<b>5,517,567</b>	<b>3,974,883</b>	<b>Value of shipments</b>
263	1,166	591	Under 0.5(billion Won)
3,064	10,797	3,927	0.5~1
197,406	229,969	269,374	1~5
171,863	171,421	164,020	5~10
431,598	345,449	517,708	10~30
137,495	98,061	114,109	30~40
560,820	482,920	367,724	40~100
2,367,995	1,699,378	1,113,190	100~500
2,493,846	2,478,406	1,424,240	Over 500(billion Won)



### 3. 제조업 중분류별 사업체수 및 종사자수(10인이상)

단위 : 개, 명

연 별	합 계		식품 제조업		음료 제조업	
	Total		Manufacture of Food products		Manufacture of Beverages products	
	사업체수 Establishments	종사자수 Workers	사업체수 Establishments	종사자수 Workers	사업체수 Establishments	종사자수 Workers
2017	328	21,287	32	1,634	2	X
2018	330	20,485	33	1,691	2	X
2019	334	20,902	38	1,687	2	X
2020	341	21,593	37	1,803	2	X
2021	328	21,245	32	1,695	2	X

자료 : 기획홍보실

주 : \*10인이상 제조업체 조사보고서

### 3. 제조업 중분류별 사업체수 및 종사자수(10인이상) (계속)

단위 : 개, 명

연 별	가죽, 가방 및 신발 제조업		목재 및 나무제품 제조업; 가구 제외		펄프, 종이 및 종이제품 제조업	
	Manufacture of leather, luggage and footwear		Manufacture of wood and of products of wood and cork, except furniture		Manufacture of pulp, paper and paper products	
	사업체수 Establishments	종사자수 Workers	사업체수 Establishments	종사자수 Workers	사업체수 Establishments	종사자수 Workers
2017	4	92	6	83	13	1,439
2018	4	78	6	88	13	1,399
2019	2	X	6	88	13	1,411
2020	2	X	5	85	14	1,616
2021	2	X	4	74	12	1,580

자료 : 기획홍보실

주 : \*10인이상 제조업체 조사보고서

## Number of Establishments and Workers, by Division of Manufacturing Industry(10 or More workers)

Unit : each, person

담배 제조업 Manufacture of tobacco products		섬유제품 제조업; 의복제외 Manufacture of textiles, except apparel		의복, 의복액세서리 및 모피제품 제조업 Manufacture of wearing apparel, clothing accessories and fur articles		Year
사업체수 Establishments	종사자수 Workers	사업체수 Establishments	종사자수 Workers	사업체수 Establishments	종사자수 Workers	
2	X	22	699	1	X	2017
2	X	22	698	1	X	2018
2	X	21	620	1	X	2019
2	X	22	665	1	X	2020
<b>2</b>	<b>X</b>	<b>19</b>	<b>558</b>	<b>1</b>	<b>X</b>	<b>2021</b>

Source : Planning &amp; Promotion Office

## Number of Establishments and Workers, by Division of Manufacturing Industry(10 or More workers)(Cont'd)

Unit : each, person

인쇄 및 기록매체복제업 Printing & reproduction of recorded media		코크스, 연탄 및 석유정제품 제조업 Manufacture of coke, briquettes and refined petroleum products, briquettes and refined petroleum product		화학물질 및 화학제품 제조업; 의약품 제외 Manufacture of chemicals and chemical products; except pharmaceuticals and medicinal chemicals		Year
사업체수 Establishments	종사자수 Workers	사업체수 Establishments	종사자수 Workers	사업체수 Establishments	종사자수 Workers	
3	41	2	X	31	1,737	2017
3	41	2	X	31	1,729	2018
3	40	2	X	31	1,661	2019
3	38	2	X	30	1,865	2020
<b>3</b>	<b>58</b>	<b>2</b>	<b>X</b>	<b>32</b>	<b>1,771</b>	<b>2021</b>

Source : Planning &amp; Promotion Office

### 3. 제조업 중분류별 사업체수 및 종사자수(10인이상) (계속)

단위 : 개, 명

연 별	고무 및 플라스틱제품 제조업		비금속 광물제품 제조업		1차 금속제조업	
	Manufacture of rubber and plastic products		Manufacture of other Non-metallic mineral products		Manufacture of basic metals	
	사업체수 Establishments	종사자수 Workers	사업체수 Establishments	종사자수 Workers	사업체수 Establishments	종사자수 Workers
2017	23	3,418	14	453	11	470
2018	24	3,520	14	384	11	426
2019	21	3,489	14	426	13	460
2020	22	3,324	14	483	13	398
2021	23	3,356	15	498	15	430

자료 : 기획홍보실

### 3. 제조업 중분류별 사업체수 및 종사자수(10인이상) (계속)

단위 : 개, 명

연 별	전자부품, 영상, 음향 및 통신장비 제조업		의료, 정밀, 광학기기 및 시계 제조업		자동차 및 트레일러 제조업	
	Manufacture of electronic components, computer, visual, sounding and communication equipment and apparatuses		Manufacture of medical, precision and optical instruments, watches and clocks		Manufacture of motor vehicles, trailers and semitrailers	
	사업체수 Establishments	종사자수 Workers	사업체수 Establishments	종사자수 Workers	사업체수 Establishments	종사자수 Workers
2017	19	1,267	12	402	24	2,089
2018	19	1,325	12	521	23	1,211
2019	21	1,429	12	494	26	1,888
2020	22	1,421	12	478	23	1,769
2021	24	1,431	11	412	20	1,911

자료 : 기획홍보실

주 : \*2개 사업체는 회사 비밀번호를 위하여 X자막 처리로 구별 종사자수와 합계와의 차이가 있음

## Number of Establishments and Workers, by Division of Manufacturing Industry(10 or More workers)(Cont'd)

Unit : each, person

금속가공제품 제조업; 기계 및 가구의 제조업 Manufacture of fabricated metal products, except machinery and furniture		전기장비 제조업 Manufacture of electrical equipment		가구 제조업 Manufacture of furniture		기타 기계 및 장비 제조업 Manufacture of other machinery and equipment		Year
사업체수 Establishments	종사자수 Workers	사업체수 Establishments	종사자수 Workers	사업체수 Establishments	종사자수 Workers	사업체수 Establishments	종사자수 Workers	
35	1,424	13	664	1	X	44	3,322	2017
30	1,321	16	695	1	X	46	3,170	2018
30	1,231	12	686	2	X	46	2,979	2019
31	1,365	16	768	2	X	48	3,110	2020
<b>31</b>	<b>1,369</b>	<b>17</b>	<b>729</b>	<b>2</b>	<b>X</b>	<b>42</b>	<b>3,000</b>	<b>2021</b>

Source : Planning &amp; Promotion Office

## Number of Establishments and Workers, by Division of Manufacturing Industry(10 or More workers)(Cont'd)

Unit : each, person

기타 운송장비 제조업 Manufacture of other transport equipment		기타제품 제조업 Manufacture of other manufacturing		의료용 물질 및 의약품 제조업 Manufacture of medical material and medical supplies		산업용기계 및 장비 수리업 Maintenance and repair services of industrial machinery and equipment		Year
사업체수 Establishments	종사자수 Workers	사업체수 Establishments	종사자수 Workers	사업체수 Establishments	종사자수 Workers	사업체수 Establishments	종사자수 Workers	
2	X	7	429	5	435	—	—	2017
2	X	8	487	5	459	—	—	2018
3	47	8	478	5	473	—	—	2019
2	X	8	443	6	516	2	X	2020
<b>1</b>	<b>X</b>	<b>8</b>	<b>482</b>	<b>6</b>	<b>505</b>	<b>2</b>	<b>X</b>	<b>2021</b>

Source : Planning &amp; Promotion Office



# VII

## 전기·가스·수도

ELECTRICITY·GAS·WATER-SUPPLY

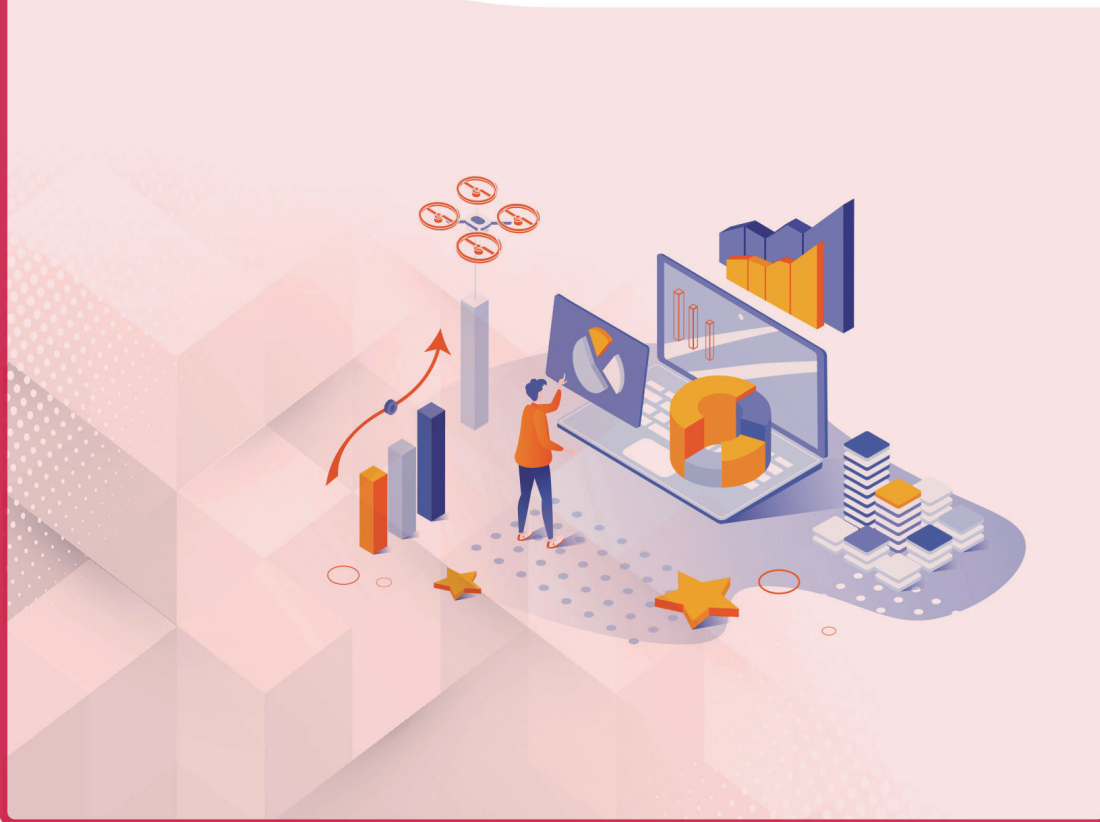

## VII. 전기 · 가스 · 수도

### 1. 용도별 전력사용량

단위 : MWh

연 별 월 별	합 계 total	점유율(%)	가정용 Residential	점유율(%)	공공용 Public	점유율(%)	서비스업 및 기타 <sup>1)</sup> Service and Others	점유율(%)
		Percentage		Percentage		Percentage		Percentage
2017	2,781	100	222	8.0	71	2.5	551	19.8
2018	2,782	100	231	8.3	73	2.6	567	20.4
2019	2,741	100	223	8	72	2.6	562	20.5
2020	2,709	100	228	8	63	2.3	586	21.6
2021	2,764.8	100.0	241.3	8.7	61.7	2.2	606.1	21.9

주 : 1) 한국표준산업분류상 농업, 임업 및 어업, 광업, 제조업, 공공행정 국방 및 사회보장행정을 제외한 산업. 단, 제조업 중 산업용 기계 및 장비수리업은 포함

자료 : 한국전력공사 대덕유성지사

### 2. 상수도 보급현황

단위 : 명

연 별	총 인 구	급 수 인 구	보 급 륜 (%)
	Population	Water-supply population	Water-supply rate
2017	193,889	193,805	99.9
2018	184,266	184,188	99.9
2019	179,419	179,385	99.9
2020	178,506	178,428	99.9
2021	177,085	177,009	99.9

자료 : 대전광역시 상수도사업본부 대덕사업소

# ELECTRICITY · GAS · WATER-SUPPLY

## Electric Power Consumption by Use

Unit : MWh

소 계		산 업 용 Industry						Year	
		농림어업 Agriculture, forestry and fishing	점유율(%) Percentage	광 업 Mining	점유율(%) Percentage	제조업 Manufac- turing	점유율(%) Percentage	Month	
Sub-total	Percentage								
1,938	69.7	3	0.1	2.1	0.07	1,932	69.5	2017	
1,911	68.7	3	0.1	1	0.03	1,907	68.5	2018	
1,884	68.7	3	0.10	1	0.05	2	68.7	2019	
1,833	67.7	4	0.14	0	0.01	1,829	67.5	2020	
1,855.7	100.0	4.3	0.16	0.2	0.01	1,851.2	67.0	2021	

Source : Korea Electric Power Corp.

## Water Supply Services

Unit : person

시설용량(㎥/일)	급 수 량(㎥/일)	1일 1인당 급수량(ℓ )	급수전수(개)	Year
Water-supply capacity	Amount of water supplied	Water supply amount per person a day	Number of faucets	
—	93,641	331	21,613	2017
—	89,528	337	21,859	2018
—	87,104	337	22,222	2019
—	87,057	313	22,634	2020
—	88,732	347	22,899	2021

Source : Daejeon Daedeok Office of Waterworks Authority



### 3. 상 수 도 관

단위 : m

연 별	합 계	도수관 Aqueduct pipe						송수관 Transmission pipe						배 수 관			
		에나멜코팅 도복강관 Enamel-coated steel pipe		액상에폭시 도복강관 Liquid epoxy-coated steel pipe		주철관 Cast iron	덕타일 주철관 Ductile iron pipe	기 타 Others	에나멜코팅 도복강관 Enamel-coated steel pipe		액상에폭시 도복강관 Liquid epoxy-coated steel pipe		주철관 Cast iron	덕타일 주철관 Ductile iron pipe	기 타 Others	에나멜코팅 도복강관 Enamel-coated steel pipe	액상에폭시 도복강관 Liquid epoxy-coated steel pipe
	Total																
2017	672,443	18,375	12,836	—	1,509	—	4,030	—	—	—	—	—	—	—	437,850	66,818	—
2018	669,054	18,197	12,836	—	1,509	—	3,852	—	—	—	—	—	—	—	435,270	67,269	—
2019	674,297	18,227	12,836	—	1,509	—	3,882	—	—	—	—	—	—	—	436,962	66,769	—
2020	641,251	18,197	12,836	—	1,509	—	3,852	—	—	—	—	—	—	—	428,554	58,344	—
2021	649,326	18,197	12,836	—	1,509		3,852	—	—	—	—	—	—	—	436,550	58,852	

자료 : 대전광역시 상수도사업본부 대덕사업소

### 4. 급 수 사 용 량

단위 : m³

연 별	합 계 Total	가 정 용 Residential	공공용(업무용) Public
2017	34,179,250	13,892,302	-
2018	32,677,681	13,118,221	-
2019	31,792,797	12,940,605	-
2020	31,775,912	13,179,571	-
2021	32,386,639	13,362,615	-

자료 : 대전광역시 상수도사업본부 대덕사업소

## Water Supply Pipes

Unit : m

Conduit pipe			급 수 관 Water supply pipe											Year	
주철관	덕타일 주철관	기 타	에나멜코팅 도복강관	액상에폭시 도복강관	주철관	덕타일 주철관	PVC관	수도용 경질폴리 염화비닐관	PE관	아연도 강관	스텐 레스관	동 관	기 타		
Cast iron	Ductile iron pipe	Others	Enamel- coated steel pipe	Liquid epoxy-coate d steel pipe	Cast iron	Ductile iron pipe		Unplasticized poly(vinyl chloride) pipe		Galvanized Steel	Stainless steel	Copper pipe	Others		
200	315,571	55,261	216,396	1,855	—	—	—	—	30,945	30,949	—	151,133	—	1,514	2017
200	316,508	51,293	215,587	1,855	—	—	—	—	30,945	30,949	—	151,724	—	114	2018
200	318,199	51,794	219,109	1,855	—	—	—	—	30,945	30,949	—	155,246	—	114	2019
88	331,166	38,956	194,500	1,434	—	—	43	—	21,228	22,058	—	146,474	—	3,263	2020
288	339,209	38,201	194,579	1,554	—	—	7	—	21,218	22,058	—	149,617	—	125	2021

Source : Daejeon Daedeok Office of Waterworks Authority

## Water Consumption by Use

Unit : m³

일반용(영업용)	욕탕용 (욕탕1종(대중탕용)+욕탕2종)	기 타 (산업 및 공업용+기타업종)	Year
General	Bath-house	Others	
8,166,371	209,700	11,910,877	2017
8,006,752	194,090	11,358,618	2018
7,847,214	198,183	10,806,795	2019
7,389,916	106,510	11,099,915	2020
<b>7,475,897</b>	<b>93,232</b>	<b>11,454,895</b>	<b>2021</b>

Source : Daejeon Daedeok Office of Waterworks Authority

## 5. 급수 사용료 부과

단위 : 천원

연 별	합 계 Total	가 정 용 Residential	공공용(업무용) Public
2017	16,003,017	6,615,050	—
2018	15,552,429	6,315,273	—
2019	14,501,068	5,866,944	—
2020	14,870,135	6,311,398	—
2021	15,022,181	6,368,607	—

자료 : 대전광역시 상수도사업본부 대덕사업소

## 6. 하수도 보급율

단위 : 명, %

연 별	총인구(명) (A) Total Population	미처리인구(B) (km <sup>2</sup> ) Non-serviced population	처리대상인구 (C=A-B) Object population for treatment	d=d1+d2+d3
2017	189,205	808	188,397	181,249
2018	181,991	808	181,183	174,178
2019	179,419	767	178,652	171,868
2020	177,094	767	176,327	169,301
2021	177,085	810	176,275	171,387

자료 : 건설과

## Water Usage Charges

Unit : 1000 won

일반용(영업용)	욕탕용 (욕탕1종(대중탕용)+욕탕2종)	기 타 (산업 및 공업용+기타업종)	Year
General	Bath-house	Others	
7,176,278	136,900	2,074,787	2017
7,106,924	129,839	2,000,393	2018
6,668,014	129,327	1,836,783	2019
6,532,134	72,333	1,954,270	2020
<b>6,573,914</b>	<b>62,685</b>	<b>2,016,975</b>	<b>2021</b>

Source : Daejeon Daedeok Office of Waterworks Authority

## Sewage System

Unit : person, %

공공하수처리시설 처리인구(명) Population of benefiting from sewage			하수도 보급률(%) Distribution rate of sewage	Year
물리적(1차) Mechanic(d1)	생물학적(2차) Biological(d2)	고도(3차) Advanced(d3)		
—	—	181,249	99.6	2017
—	—	174,178	99.6	2018
—	—	171,868	99.6	2019
—	—	169,301	99.6	2020
—	—	<b>171,387</b>	<b>99.6</b>	<b>2021</b>

Source : Construction Division

## 7. 하수사용료 부과

단위 : 백만원

연 별	업종별 하수사용료 Charges for Use of Sewage Facilities						
	합 계	가 정 용	공공용 (업무용)	일반용 (영업용)	욕탕용 (욕탕1종 (대중탕용) + 욕탕2종)	산업 및 공업용	기 타
	Total	Residential	Public	General	Bath house	Industrial	Others
2017	10,983	4,161	—	4,236	256	2,330	—
2018	13,005	5,033	—	5,064	272	2,635	—
2019	12,334	4,853	—	4,913	235	2,333	—
2020	11,601	4,828	—	4,292	173	2,308	—
2021	11,560	4,936	—	4,251	131	2,242	—

자료 : 건설과

## Sewages Usage Charges

Unit : million won

하수도 처리 비용분석 Cost of Sewage Disposal						Year
연간부과량 (m³) (A)	하수도사용료 수익(백만원) (B)	m³당 요금 (원/m³) C=(B/A*1000)	총괄원가 (원) (D)	m³당 원가 (원/m³) E=(D/A)	현실화율(%) F=(C/E*100)	
Total Volume charged for the usage of sewage (m³)		Average unit price (won/m³)	Gross cost (million won)	Gross unit cost (won/m³)	Actual rate of benefit & cost	
32,621	10,941	336.0	21,726	666	50	2017
29,559	12,917	440.0	17,824	603	73	2018
28,696	12,334	429.8	18,423	642	67	2019
22,831	11,509	508.0	15,928	698	73	2020
22,065	11,497	521.0	16,057	728	72	2021

Source : Construction Division

# VIII

## 유통 및 금융

TRADING AND BANKING

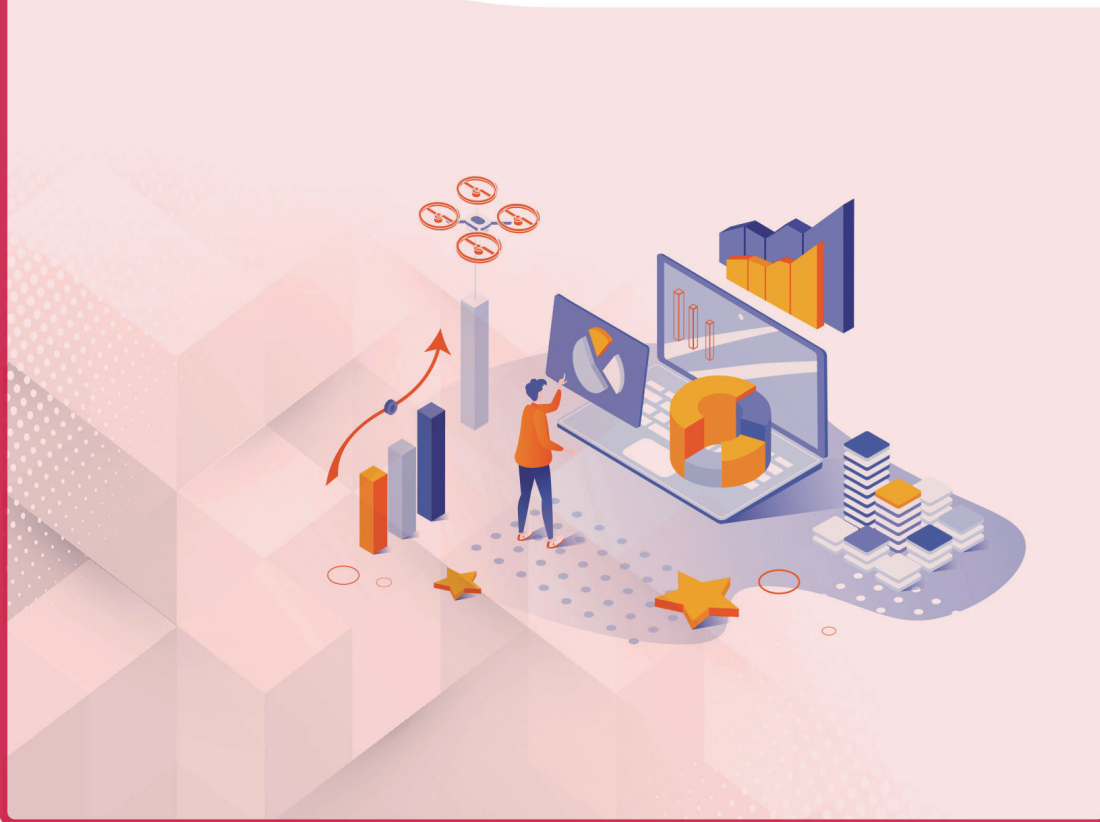

## Ⅷ. 유통 및 금융

### 1. 농수산물 도매시장별 유통량

단위 : 톤, 백만원

연 별	계 Total		청과 Fruit & Vegetable	
	유 통 량	금 액	유 통 량	금 액
	Trading Volume	Value	Trading Volume	Value
2017	253,011	429,144	247,334	396,664
2018	241,319	420,221	236,497	391,330
2019	237,678	397,168	233,224	370,705
2020	225,869	441,284	221,756	412,783
2021	221,542	467,329	217,651	437,328

자료 : 오정농수산물도매시장 관리사업소

## TRADING AND BANKING

### Trading Volume of Agricultural and Fishery Products, by Wholesale Markets

Unit : ton, million won

수산 Fishery		축산 Livestock		Year
유 통 량	금 액	유 통 량	금 액	
Trading Volume	Value	Trading Volume	Value	
5,677	32,480	—	—	2017
4,822	28,891	—	—	2018
4,454	26,463	—	—	2019
4,114	29,502	—	—	2020
3,891	30,001	—	—	2021

Source : Ojeong Management Office of Agricultural &amp; Marine Products Wholesale Market





# IX

## 주택·건설

HOUSING·CONSTRUCTION



## Ⅸ. 주택 · 건설

### 1. 주택 현황 및 보급률

단위 : 가구, 호

연 별	합 계  Total(B)	주 택 수 Number of houses by type of housing unit	
		단독주택 Detached dwelling	다가구주택 Multi family house
2017	76,432	25,687	18,226
2018	76,513	25,754	18,256
2019	76,880	26,044	18,418
2020	98,326	26,057	18,704
2021	81,890	26,087	19,023

자료 : 공동주택과

주) 2018년부터 일반가구수, 주택보급률 삭제

# HOUSING · CONSTRUCTION

## Type of Housing Units and Housing Supply Ratio

Unit : households, house

주 택 수 Number of houses by type of housing unit				Year
아파트 Apartment	연립주택 Rowhouse	다세대주택 Apartment units in a private house	비거주용 건물내주택 House within commercial building	
40,637	2,501	7,607	—	2017
40,639	2,501	7,619	—	2018
40,716	2,501	7,619	—	2019
43,416	2,501	7,648	—	2020
45,328	2,501	7,974	—	2021

Source : Apartment Housing Support Division

## 2. 건 축 허 가

단위 : 동수, m<sup>2</sup>

연 별  용도별		합 계 Total						
		계  Total	콘크리트  Concrete	철 골 Steel- frame	조 적  Masonry	철골철근 Ferro- concrete	목 조  Wooden	기 타  Others
2017	동 수	820	334	425	42	7	10	2
	연면적	452,771	249,876	151,089	3,446	47,497	721	142
2018	동수	254	130	106	9	3	1	5
	연면적	1,684,315	401,996	1,261,916	2,080	16,040	196	2,087
2019	동수	218	90	122	1	1	4	1
	연면적	958,006	153,257	651,666	255	6,593	16,435	129,800
2020	동수	230	70	116	18	2	1	23
	연면적	1,205,325	358,694	793,459	4,436	4,472	58	44,203
2021	동수	243	99	105	16	2	2	19
	연면적	579,052	171,315	166,903	3,631	6,710	234	230,259

자료 : 건축과

주 : 국토해양부 사업승인분 포함

## Building Construction Permits

Unit : building, m<sup>2</sup>

신 축 New building							Year Use	
계 Total	콘크리트 Concrete	철 골 Steel- frame	조 적 Masonry	철골철근 Ferro- concrete	목 조 Wooden	기 타 Others		
431	209	215	2	1	4	—	2017	Building
177,491	106,126	68,761	315	1,952	337	—		Total Floor Space
162	95	66	—	1	—	—	2018	Building
105,763	71,077	32,734	—	1,952	—	—		Total Floor Space
137	60	75	—	—	2	—	2019	Building
65,320	32,143	32,995	—	—	182	—		Total Floor Space
115	45	69	—	1	—	—	2020	Building
151,472	98,297	49,879	—	3,295	—	—		Total Floor Space
140	69	69	—	1	1	—	2021	Building
131,830	81,159	44,729	—	5,758	184	—		Total Floor Space

Source : Architecture Division

Note : Including business shares approved by ministry of Land Transport and Maritime Affairs

## 2. 건 축 허 가(계속)

단위 : 동, m²

연 별  용도별		증축 · 개축 · 이전 대수선 Extension · Reconstruction · Repair						
		계  Total	콘크리트  Concrete	철 골 Steel- frame	조 적  Masonry	철골철근 Ferro- concrete	목 조  Wooden	기 타  Others
2017	동 수	265	68	173	14	3	6	1
	연면적	103,656	26,098	75,881	235	1,015	384	43
2018	동수	58	19	34	—	—	1	4
	연면적	1,484,736	257,149	1,225,491	—	—	196	1,900
2019	동수	76	28	45	1	—	2	1
	연면적	856,859	92,460	618,091	255	—	16,253	129,800
2020	동수	53	11	40	1	1	—	—
	연면적	988,866	246,543	740,962	183	1,177	—	—
2021	동수	39	13	23	—	1	—	2
	연면적	363,014	80,983	61,342	—	952	—	219,737

자료 : 건축과

## Building Construction Permits(Cont'd)

Unit : building, m<sup>2</sup>

용 도 변 경      Change of Use							Year  Use	
계  Total	콘크리트  Concrete	철 골 Steel- frame	조 적  Masonry	철골철근 Ferro- concrete	목 조  Wooden	기 타  Others		
124	57	37	26	3	—	1	2017	Building
171,624	117,652	6,447	2,896	44,529	—	99		Total Floor Space
34	16	6	9	2	—	1	2018	Building
93,816	73,770	3,691	2,080	14,088	—	187		Total Floor Space
5	2	2	—	1	—	—	2019	Building
35,827	28,654	580	—	6,593	—	—		Total Floor Space
62	14	7	17	—	1	23	2020	Building
64,985	13,854	2,616	4,252	—	58	44,203		Total Floor Space
64	17	13	16	—	1	17	2021	Building
84,208	9,173	60,832	3,631	—	50	10,522		Total Floor Space

Source : Architecture Division



### 3. 토지거래현황

단위 : 필지수, 천㎡

연 별	합 계 Total		용 도 지 역 별 By use			
			도 시 지 역 내			
			주거지역 Residential zone		상업지역 Commercial zone	
	필지수 Parcel	면적 Area	필지수 Parcel	면적 Area	필지수 Parcel	면적 Area
2017	6,539	1,485	5,908	860	145	18
2018	6,613	1,713	6,076	1,228	107	13
2019	6,234	1,031	5,769	610	81	9
2020	6,084	812	5,617	356	106	14
2021	5,214	726	4,630	268	156	19

자료 : 토지정책과

### 3. 토지거래현황(계속)

단위 : 필지수, 천㎡

연 별	용 도 지 역 별 By use							
	도시지역 외 Outside urban areas				도시계획 구역외 Not subject to urban planning zone		전	
	농림지역 Agricultural & Forest Area		자연환경보전지역 Natural Environment Preservation Area				Dry paddy	
	필지수 Parcel	면적 Area	필지수 Parcel	면적 Area	필지수 Parcel	면적 Area	필지수 Parcel	면적 Area
2017	—	—	—	—	—	—	136	96
2018	—	—	—	—	—	—	172	80
2019	—	—	—	—	—	—	165	76
2020	—	—	—	—	—	—	103	77
2021	—	—	—	—	—	—	101	83

자료 : 토지정책과

## Land Transactions

Unit : parcel, 1,000 m<sup>2</sup>

용 도 지 역 별 By use										Year
도 시 지 역 내 Within urban areas								도시지역 외 Outside urban areas		
공업지역 Industrial zone		녹지지역 Greenbelt		개발제한구역 Area of restricted development		용도미지정구역 Non-designated zone		관리지역 Management area		
필지수 Parcel	면적 Area	필지수 Parcel	면적 Area	필지수 Parcel	면적 Area	필지수 Parcel	면적 Area	필지수 Parcel	면적 Area	
192	78	146	127	148	399	—	—	—	—	
192	185	123	136	111	147	4	4	—	—	
205	159	109	94	70	159	—	—	—	—	
147	120	116	78	98	244	—	—	—	—	
186	127	113	90	94	188	35	34	—	—	

Source : Land Policy Division

## Land Transactions(Cont'd)

Unit : parcel, 1,000 m<sup>2</sup>

지 목 별 By purpose										Year
답		대 지		임 야		공장용지		기 타		
Rice paddy		Building land		Forest field		Factory site		Others		
필지수	면적	필지수	면적	필지수	면적	필지수	면적	필지수	면적	
Parcel	Area	Parcel	Area	Parcel	Area	Parcel	Area	Parcel	Area	
112	94	5,998	591	112	614	36	53	145	32	2017
63	37	5,822	1,122	72	184	336	172	148	118	2018
50	34	5,786	680	37	119	102	90	94	31	2019
48	36	5,717	386	39	189	105	140	116	23	2020
57	41	5,158	362	26	129	42	47	30	17	2021

Source : Land Policy Division

## 4. 용 도 지 역

단위 : 명, %, 천㎡

연 별	인 구 Population	용도지역 총합계 (도시지역+ 비도시지역) Grand total	도 시 지 역 Urban Area				
			합계 Total	주 거 지 역 Residential zone			
				소계 Sub-Total	전용주거지역 Residential only		
					제1종전용 1st Exclusive	제2종전용 2nd Exclusive	
2017	186,902	68,420	68,420	10,854	—	—	—
2018	181,991	68,689	68,689	9,971	—	—	—
2019	177,031	69,010	69,010	9,993	—	—	—
2020	176,384	69,011	69,011	9,993	—	—	—
2021	175,046	69,011	69,011	9,993	—	—	—

자료 : 도시계획과

## 4. 용 도 지 역(계속)

단위 : 천㎡

연 별	도 시 지 역 Urban Area						
	상 업 지 역 Commercial zone					공 업 지 역	
	소 계	중 심	일 반	근 름	유 통	소 계	전 용
	Sub-Total	Central	General	Neighbor- hood	Distribu- tional	Sub-Total	Exclusive
2017	457	—	324	133	—	9,191	—
2018	508	—	380	128	—	8,250	—
2019	485	—	348	137	—	8,830	—
2020	485	—	348	137	—	8,816	—
2021	485	—	348	137	—	8,816	—

자료 : 도시계획과

## Land by Use Zone

Unit : person, %, 1,000 m<sup>2</sup>

도 시 지 역 Urban Area					Year
주 거 지 역 Residential zone					
일반주거지역 General residential			준주거지역		
제1종일반 1st General	제2종일반 2nd General	제3종일반 3rd General	Semi-residential		
10,764	694	7,931	2,139	90	2017
9,843	526	6,767	2,550	128	2018
9,859	459	7,176	2,224	134	2019
9,859	459	7,176	2,224	134	2020
9,859	459	7,176	2,224	134	2021

Source : Urban Planning Division

## Land by Use Zone(Cont'd)

Unit : 1,000 m<sup>2</sup>

도 시 지 역 Urban Area						미지정	Year
Industrial zone		녹 지 지 역 Green zone					
일 반 General	준공업 Mixed	소 계 Sub-Total	보 전 Preserved	생 산 Agricultural	자 연 Natural	Unspecified	
8,984	207	47,918	470	—	47,448	—	2017
8,044	206	49,960	1,303	—	48,657	—	2018
8,601	229	49,702	1,252	—	48,450	—	2019
8,601	215	49,717	1,924	—	47,793	—	2020
8,601	215	49,717	1,924	—	47,793	—	2021

Source : Urban Planning Division

## 4. 용 도 지 역(계속)

단위 : 천㎡

연 별	비 도 시 지 역 Rural Area		
	합 계	계획관리지역	생산관리지역
	Total	Plan management Area	Production management Area
2017	—	—	—
2018	—	—	—
2019	—	—	—
2020	—	—	—
2021	—	—	—

자료 : 도시계획과

## Land by Use Zone(Cont'd)

Unit : 1,000m<sup>2</sup>

비 도 시 지 역 Rural Area			Year
보전관리지역 Preservation management Area	농림지역 Agricultural & Forest Area	자연환경보전지역 Natural Environment Preservation Area	
—	—	—	2017
—	—	—	2018
—	—	—	2019
—	—	—	2020
—	—	—	2021

5. 공 원 <sup>1)</sup>

단위 : 개소, 천㎡

연 별	자 연 공 원 Natural parks							
	계		국립공원		도립공원		시군립공원	
	Total		National park		Provincial		City, County	
	개소 Number	면적 Area	개소 Number	면적 Area	개소 Number	면적 Area	개소 Number	면적 Area
2017	—	—	—	—	—	—	—	—
2018	—	—	—	—	—	—	—	—
2019	—	—	—	—	—	—	—	—
2020	—	—	—	—	—	—	—	—
2021	—	—	—	—	—	—	—	—

자료 : 공원녹지과

주 : 1) 조성기준

5. 공 원(계속) <sup>1)</sup>

단위 : 개소, 천㎡

연 별	도 시 공 원 Urban parks					
	주 제 공 원 Theme parks					
	역사공원		문화공원		수변공원	
	Historical		Cultural		Waterside	
	개소 Number	면적 Area	개소 Number	면적 Area	개소 Number	면적 Area
2017	—	—	2	39	—	—
2018	1	56	2	39	—	—
2019	1	56	3	41	—	—
2020	1	56	3	41	—	—
2021	1	56	4	114	—	—

자료 : 공원녹지과

주 : 1) 조성기준

## Parks

Unit : number, 1,000m<sup>2</sup>

도 시 공 원 Urban parks										Year
계  Total		국가도시공원  National urban		생 활 권 공 원 Park in residential area						
				어린이공원 Children's		소공원 mini		근린공원 Neighborhood		
개소 Number	면적 Area	개소 Number	면적 Area	개소 Number	면적 Area	개소 Number	면적 Area	개소 Number	면적 Area	
87	1,155	...	...	52	118	12	19	14	592	2017
80	908	...	...	51	115	8	20	11	365	2018
82	910	...	...	49	111	10	27	11	363	2019
83	974	...	...	49	111	11	28	12	442	2020
83	949	...	...	49	111	11	28	10	202	2021

Source : Parks &amp; Green Area Division

Note : 1) Based on constructed parks

## Parks(Cont'd)

Unit : number, 1,000m<sup>2</sup>

도 시 공 원 Urban parks								Year
주 제 공 원 Theme parks						도시자연 공원구역 Natural park area		
묘지공원 Grave yard		체육공원 Sports		기타공원 others				
개소 Number	면적 Area	개소 Number	면적 Area	개소 Number	면적 Area	개소 Number	면적 Area	
—	—	6	384	1	3	1	538	2017
—	—	6	310	1	3	1	299	2018
—	—	6	305	2	7	1	299	2019
—	—	5	289	2	7	1	299	2020
—	—	6	431	2	7	1	299	2021

Source : Parks &amp; Green Area Division

Note : 1) Based on constructed parks



## 6. 도 로

단위 : m, m², %

연 별	합 계 Grand Total					고속도로 highway	일 반 국 도 National highway				
	개통연장 Opende Length	포 장 Pavement	포장률 Pavement Ratio	미포장 Non-paved	미개통 Unopened		개통연장 Opende Length	포 장 Pavement	포장률 Pavement Ratio	미포장 Non-paved	미개통 Unopened
2017	329,092	329,092	100	—	31,348	15,450	16,657	16,657	100	—	—
2018	329,092	329,092	100	—	31,348	15,450	16,657	16,657	100	—	—
2019	329,092	329,092	100	—	31,348	15,450	16,657	16,657	100	—	—
2020	360,373	360,373	100	—	8,762	15,450	16,657	16,657	100	—	—
2021	360,373	360,373	100	—	8,762	15,450	16,657	16,657	100	—	—

자료 : 건설과

## 7. 교 량

단위 : 개소, m

연 별	합계 Total		고속국도 Expressway		일반국도 Highway		광역시도 Metropolitan city road	
	개소 Number	연장 Length	개소 Number	연장 Length	개소 Number	연장 Length	개소 Number	연장 Length
2017	57	8,958	30	3,161	5	908	—	—
2018	58	8,984	30	3,161	5	908	—	—
2019	72	11,581	45	5,607	1	300	18	5,513
2020	69	9,215	45	5,607	1	300	14	3,027
2021	70	9,635	45	5,607	1	300	16	3,567

자료 : 건설과

## Roads

Unit : m, m<sup>2</sup>, %

광역시도 Metropolitan road					지방도 Provincial road					Year
개통연장 Opened Length	포장 Pavement	포장률 Pavement Ratio	미포장 Non-paved	미개통 Unopened	개통연장 Opened Length	포장 Pavement	포장률 Pavement Ratio	미포장 Non-paved	미개통 Unopened	
289,831	289,831	100	—	31,348	7,154	7,154	100	—	—	2017
289,831	289,831	100	—	31,348	7,154	7,154	100	—	—	2018
289,831	289,831	100	—	31,348	7,154	7,154	100	—	—	2019
321,112	321,112	100	—	8,762	7,154	7,154	100	—	—	2020
<b>321,112</b>	<b>321,112</b>	<b>100</b>	<b>—</b>	<b>8,762</b>	<b>7,154</b>	<b>7,154</b>	<b>100</b>	<b>—</b>	<b>—</b>	<b>2021</b>

Source : Construction Division

## Bridges

Unit : number, m

지방도 Provincial Road		구도 Gu Road		국가지원지방도 Govt-funded provincial road		Year
개소 Number	연장 Length	개소 Number	연장 Length	개소 Number	연장 Length	
—	—	22	4,889	—	—	2017
—	—	23	4,915	—	—	2018
—	—	8	161	—	—	2019
—	—	9	281	—	—	2020
<b>—</b>	<b>—</b>	<b>8</b>	<b>161</b>	<b>—</b>	<b>—</b>	<b>2021</b>

Source : Construction Division



제31회 대덕구 통계연보

DAEDEOK-GU  
STATISTICAL YEARBOOK  
2022

X

## 교통·관광 및 정보통신

TRANSPORTATION, TOURISM AND  
INFORMATION COMMUNICATIONS



## X. 교통 · 관광 및 정보통신

### 1. 자동차 등록

단위 : 대

연 별 월 별	합계 <sup>1)</sup>	관용	자가용	영업용	승용차	관 용	자가용	영업용	승합차	관 용	자가용	영업용
	Total	Gover- nment	Private	Com- mercial	Passenger cars	Gover- nment	Private	Com- mercial	Buses	Gover- nment	Private	Com- mercial
2017	91,689	212	84,932	6,545	69,411	66	67,604	1,741	3,628	39	3,048	541
2018	92,203	219	85,234	6,750	70,037	63	67,994	1,980	3,490	43	2,925	522
2019	90,694	231	83,655	6,808	68,891	69	66,797	2,025	3,311	42	2,754	515
2020	92,854	235	85,791	6,828	70,911	72	68,892	1,947	3,270	41	2,666	563
<b>2021</b>	<b>93,611</b>	<b>240</b>	<b>86,504</b>	<b>6,867</b>	<b>72,102</b>	<b>79</b>	<b>70,054</b>	<b>1,969</b>	<b>3,136</b>	<b>47</b>	<b>2,526</b>	<b>563</b>
1월	92,984	236	85,918	6,830	71,057	73	69,034	1,950	3,295	41	2,692	562
2월	93,007	237	85,945	6,825	71,058	73	69,053	1,932	3,296	42	2,691	563
3월	92,837	235	85,799	6,803	71,112	73	69,112	1,927	3,267	42	2,663	562
4월	92,951	235	85,940	6,776	71,210	74	69,230	1,906	3,249	41	2,649	559
5월	92,509	237	85,488	6,784	71,046	74	69,048	1,924	3,193	43	2,591	559
6월	92,477	234	85,486	6,757	71,072	74	69,081	1,917	3,162	43	2,561	558
7월	92,771	233	85,736	6,802	71,270	76	69,241	1,953	3,171	43	2,569	559
8월	92,950	234	85,901	6,815	71,429	77	69,395	1,957	3,169	43	2,568	558
9월	92,976	235	85,907	6,834	71,462	78	69,411	1,973	3,154	43	2,554	557
10월	93,017	234	85,934	6,849	71,556	77	69,510	1,969	3,147	43	2,541	563
11월	93,029	235	85,956	6,838	71,571	76	69,543	1,952	3,127	43	2,521	563
12월	93,611	240	86,504	6,867	72,102	79	70,054	1,969	3,136	47	2,526	563

자료 : 교통과

주 : 1) 이륜자동차 미포함

# TRANSPORTATION, TOURISM AND INFORMATION COMMUNICATIONS

## Resistrated Moter Vehicles

Unit : each

화물차 Trucks	관 용			특수차 Special cars	관 용			2륜자동차 Motor cycle	관 용		Year Month
	Gover- nment	Private	Com- mercial		Gover- nment	Private	Com- mercial		Gover- nment	Private	
18,116	95	14,172	3,849	534	12	108	414	6,169	61	6,108	2017
18,148	101	14,193	3,854	528	12	122	394	6,164	57	6,107	2018
17,946	108	13,976	3,862	546	12	128	406	6,266	59	6,207	2019
18,056	110	14,058	3,888	617	12	175	430	6,389	53	6,336	2020
<b>17,685</b>	<b>104</b>	<b>13,696</b>	<b>3,885</b>	<b>688</b>	<b>10</b>	<b>228</b>	<b>450</b>	<b>6,189</b>	<b>51</b>	<b>6,138</b>	<b>2021</b>
18,017	110	14,017	3,890	615	12	175	428	6,409	47	6,362	Jan.
18,027	110	14,012	3,905	626	12	189	425	6,409	47	6,362	Feb.
17,821	109	13,834	3,878	637	11	190	436	6,433	47	6,386	Mar.
17,844	109	13,865	3,870	648	11	196	441	6,431	47	6,384	Apr.
17,621	109	13,652	3,860	649	11	197	441	6,394	47	6,347	May
17,598	106	13,647	3,845	645	11	197	437	6,380	47	6,333	Jun.
17,682	104	13,724	3,854	648	10	202	436	6,400	45	6,355	Jul.
17,694	104	13,729	3,861	658	10	209	439	6,379	44	6,335	Aug.
17,697	104	13,728	3,865	663	10	214	439	6,389	44	6,345	Sept.
17,644	104	13,666	3,874	670	10	217	443	6,160	43	6,117	Oct.
17,653	106	13,672	3,875	678	10	220	448	6,179	51	6,128	Nov.
17,685	104	13,696	3,885	688	10	228	450	6,189	51	6,138	Dec.

Source : Transportation Division

Note : Excluding moter cycle

## 2. 철 도 수 송

단위 : 명, 톤, 천원

연 별	여 객 Passenger		
	승차인원	하차인원	여객수입
	On-boarding	Off-boarding	Revenues
2017	687,800	669,495	4,112,910
2018	687,293	670,452	4,085,825
2019	708,434	690,728	4,144,450
2020	477,324	473,600	2,746,180
2021	507,089	504,407	2,919,014
신탄진역	507,089	504,407	2,919,014
대전조차장역	—	—	—

자료 : 한국철도공사 대전충청본부 영업처

## Railway Transport

Unit : person, ton, 1000won

화 물 Freight			Year
발송톤수 Sending	도착톤수 Arriving	화물수입 Revenues	
160,650	796,682	981,552	2017
184,157	717,709	984,182	2018
192,193	754,737	1,220,928	2019
225,843	709,106	1,240,739	2020
<b>244,983</b>	<b>726,500</b>	<b>1,432,809</b>	<b>2021</b>
208,658	608,609	1,422,961	Sintanjin Station
36,325	117,891	9,848	Deajeon Jochajang Station

Source : Korail Daejeon &amp; Chungcheong Branch Sales Department



### 3. 관광사업체 등록

단위 : 개소

연 별	여 행 업 Travel agencies				관광숙박업 Tourist accommodation			
	일반 General	국외 Over-seas	국내 Domestic	국내외 여행업 Overseas and Domestic	호텔업 Hotel			휴양콘도 미니업 Resort Condominiums
					가족호텔업 Family Hotels	관광 호텔업 Tourist Hotels	기타 호텔업 other Hotels	
2017	3	14	15	13	-	-	-	-
2018	4	14	15	13	-	-	-	-
2019	3	14	16	13	-	-	-	-
2020	2	17	18	14	-	-	-	-
2021	4	18	13	8	-	-	-	-

자료 : 문화관광체육과

주: 1) 여행업에서 하나의 사업체가 국내여행업과 국외여행업 모두 등록한 경우 국내외여행업으로 분류

2) 기타호텔업에는 수상관광호텔업, 한국전통호텔업, 호스텔업이 포함

3) 관광편의시설업 중 한옥체험업은 2009년 관광진흥법규 개정에 의거, 2009년부터 대상업종으로 추가

4) 야영장업은 2015년 관광진흥법 시행령 개정에 따라 2015년 조사대상으로 포함

5) 외국인관광도시민박업은 2016년 관광진흥법 개정에 따라 관광객이용시설업으로 재분류

6) 관광편의시설업 중 관광펜션업은 2003년 관광진흥법규 개정에 따라 2003년부터 대상업종으로 추가

7) 관광편의시설업 중 관광지원서비스업은 2019년 관광진흥법규 개정에 따라 2019년부터 대상업종으로 추가

### 3. 관광사업체 등록(계속)

단위 : 개소

연 별	국제회의업		카지노업	유원시설업			관광편의시설업		
	International Convention Services			Amusement Parks			Other Tourism Commodities		
	시설업	기획업		종합유원 시설업	일반유원 시설업	기타유원 시설업	관광유흥 음식점업	관광극장 유흥업	외국인전용유흥 음식점업
	Conference facility business	Professional convention organizer		Casinos	Large Amusement Complexes	General Amusement Parks	Other Amusement Facilities	Tourist amusement restaurants	Tourist theaters
2017	—	2	—	—	—	7	—	—	1
2018	—	2	—	—	—	7	—	—	1
2019	—	2	—	—	—	7	—	—	1
2020	—	1	—	—	—	5	—	—	—
2021	—	2	—	—	—	4	—	—	—

자료 : 문화관광체육과

주: 2009년~2012년 관광식당업 자료수정

주: 2017년 "관광극장유흥업" 추가

## Registered Tour Service Establishments

Unit : number

관광객이용시설업 Tourist entertainment facilities						Year
전문 휴양업 Specialized recreation facilities	종합 휴양업 General recreation facilities	야영장업 Campgrounds	관광 유람선업 Cruise ships	관광 공연장업 Tourist performance theaters	외국인관광 도시민박업 Guesthouses/ B&B for Foreign Tourists	
—	—	2	—	—	—	2017
—	—	2	—	—	1	2018
—	—	2	—	—	—	2019
—	—	2	—	—	—	2020
—	—	2	—	—	—	2021

Source : Culture, Tourism and Sports Division

Note: 1) Establishments registered as both Domestic and Overseas travel agencies are classified as Domestic &amp; Overseas Travel Agencies.

2) Other Hotels include Marine Tourism Hotels, Traditional Korean Hotels and Hostels.

3) Korean Style Hous Experience under Tourist Convenience Facilities were added in 2009 in accordance with the amendment to Tourism Promotion Regulations in 2009.

4) Campground business has been covered in the survey since 2015, according to the 2015 revision of the Enforcement Decree of the Tourism Promotion Act.

5) Guesthouse/B&amp;B for Foreign Tourists' business has been reclassified into 'Other Tourism Commodities' according to the 2016 revision of the Tourism Promotion Act.

6) Since 2003, the survey has covered the 'Tourism Pension' business under 'Other Tourism Commodities' in accordance with the 2003 revision of the Tourism Promotion Act.

7) Since 2019, the survey has covered the 'Tourism Support Services' business under 'Other Tourism Commodities' in accordance with the 2019 revision of the Tourism Promotion Act.

## Registered Tour Service Establishments(Cont'd)

Unit : number

관광편의시설업 Other Tourism Commodities									Year
관광 식당업 Tourist restaurants	관광순환 버스업 City-tour operators	관광 사진업 Tourist photo	여객자동차 터미널시설업 Passenger car terminals	관광 펜션업 Pensions	관광 궤도업 Ropeways	한옥 체험업 Hanok (Korean traditional house) experience	관광 면세업 Duty-Free Trading	관광지원 서비스업 Tourist support services	
—	—	—	—	—	—	—	—	—	2017
—	—	—	—	—	—	—	—	—	2018
—	—	—	—	—	—	—	—	—	2019
—	—	—	—	—	—	—	—	—	2020
—	—	—	—	—	—	—	—	—	2021

Source : Culture, Tourism and Sports Division

## 4. 주요 관광지 방문객 수

단위 : 명

연 별	집계관광지수 No. of tourist attractions	방문객수 Visitors	
		유료 관광지 Paid tourist attractions	내국인 Domestic
2017	1	32,860	32,860
2018	1	29,840	29,840
2019	1	29,928	29,928
2020	2	36,670	36,670
2021	2	41,220	41,220

자료 : 문화관광체육과

주 : 주요 관광지만을 대상으로 방문객수를 중복 집계하였기에 실제 방문객수와 차이가 있을 수 있음

## Number of Visitors to Major Attractions

Unit : person

방문객수 Visitors		Year
	무료관광지 Free tourist attractions	
외국인 Foreign		
—	—	2017
—	—	2018
—	—	2019
—	178,657	2020
—	214,800	2021

Source : Culture, Tourism and Sports Division

Note: Number of Visitors counted visitors at major tourist sites only and may be different from the actual number of visitors.

# XI

## 보건 및 사회보장

HEALTH AND SOCIAL SECURITY



# XI. 보건 및 사회보장

## 1. 의 료 기 관

단위 : 개

연 별	합 계 <sup>1)</sup>		종합병원		일반병원 <sup>1)</sup>		의 원	
	Total		General Hospitals		Hospitals		Clinics	
	병원수 Number	병상수 Beds	병원수 Number	병상수 Beds	병원수 Number	병상수 Beds	병원수 Number	병상수 Beds
2017	220	2,760	2	687	5	592	111	393
2018	223	2,687	2	662	4	562	114	333
2019	216	2,477	2	677	4	574	110	300
2020	224	2,461	2	662	4	573	113	300
2021	227	2,451	2	663	4	580	115	300

자료 : 보건소

주 : 1) 군인병원 제외

2) 정신병원, 결핵병원, 한센병원 포함

## 1. 의 료 기 관(계속)

단위 : 개

연 별	한방병원		한의원		조산원		부속의원	
	Oriental medicine hospitals		Oriental medicine clinics		Midwifery clinics		Dispensaries	
	병원수 Number	병상수 Beds	병원수 Number	병상수 Beds	병원수 Number	병상수 Beds	병원수 Number	병상수 Beds
2017	—	—	47	1	—	—	1	—
2018	—	—	48	1	—	—	1	—
2019	—	—	46	1	—	—	—	—
2020	—	—	47	1	—	—	1	—
2021	—	—	47	1	—	—	1	—

자료 : 보건소

주 : 1) 군인병원 제외

2) 정신병원, 결핵병원, 한센병원 포함

## HEALTH AND SOCIAL SECURITY

### Medical Institutions

Unit : number

특수병원 <sup>2)</sup> Special Hospitals		요양병원 Long term care hospitals		치과병(의)원 Dental hospitals and clinics		Year
병원수 Number	병상수 Beds	병원수 Number	병상수 Beds	병원수 Number	병상수 Beds	
—	—	5	1,081	49	6	2017
—	—	5	1,123	49	6	2018
—	—	4	920	49	5	2019
—	—	4	920	51	5	2020
—	—	4	902	52	5	2021

Source : Public Health Center

Note : 1) Excluding military hospitals

2) Including mental, tuberculosis, and leprosy hospitals

### Medical Institutions(Cont'd)

Unit : number

보건의료원 Health Clinics	보건소 Health Centers	보건지(분)소 Sub health center	보건진료소 Primary health Care post	Year
—	1	1	1	
—	1	—	1	2018
—	1	—	1	2019
—	1	—	1	2020
—	1	—	1	2021

Source : Public Health Center

Note : 1) Excluding military hospitals

2) Including mental, tuberculosis, and leprosy hospitals

## 2. 의료기관 종사 의료인력

단위 : 명

연 별	합 계 Total	의 사 Physicians		치과 의사 Dentists	한 의사 Oriental Medical doctors	약 사 <sup>1)</sup> Pharmacists
		상근 의사 Full-time	비상근 의사 Part-time			
2017	2,285	271	—	78	58	26
2018	1,944	264	—	68	61	15
2019	2,302	270	—	79	58	19
2020	2,642	273	—	81	61	145
2021	2,678	272	—	79	59	147

자료 : 보건소

주 : 의료법 제3조에 의한 의료기관(보건소 제외)

1) 개인약국 약사 제외

## 3. 보건소 인력

단위 : 명

연 별	합 계 Total	소장 Director		의사 Physicians			치과 의사 Dentists		한 의사 Oriental Medical Doctors		약사 Pharmacists
		의사 Director (Physicians)	의사 외 Director (Non-Physicians)	의무직 Medical office	계약직 Temporary Medical officer	공중보건의 Public health doctor	일반 Dental officer	공중보건의 Public health dentist	일반 Oriental medical officer	공중보건의 Public health OMD	
2017	40	1	—	3	—	—	—	—	—	—	—
2018	46	1	—	3	—	—	—	—	—	—	—
2019	50	1	—	2	—	—	—	—	—	—	—
2020	49	1	—	2	—	—	—	—	—	—	—
2021	31	1	—	2	—	—	—	—	—	—	—

자료 : 보건소

주 : 정원기준

## Medical and Paramedical Personnel in Medical Institutes

Unit : person

조산사 Midwives	간호사 Nurses	간호조무사 Nurse aids	의료기사 Medical technicians	의무기록사 Medical record technicians	Year
—	549	713	569	21	2017
—	531	580	412	13	2018
—	573	700	584	19	2019
—	688	740	634	20	2020
—	710	750	635	18	2021

Source : Public Health Center

Note : Medical Institutions as stipulated in Article 3 of Medical Act(excludes public health centers).

1) Excluding pharmacists of private-run pharmacies

## Personnel in Health Centers

Unit : person

간호사 Nurses	영양사 Dietitians	보건 교육사 Health education specialist	의료기사 Medical Technicians					간호 조무사 Nursing aides	행정직 Public Administrators	보건직 Pubic Health workers	기능직 등 Others	Year
			방사선사 Radiological technicians	임상병리사 Clinical pathologists	치과위생사 Dental hygienists	물리치료사 Physical therapists	작업치료사 Occupational therapists					
18	—	—	1	2	—	1	—	1	4	5	5	2017
20	—	—	1	2	1	1	—	1	5	8	4	2018
23	—	—	1	2	1	1	—	1	5	9	4	2019
25	—	—	1	1	—	1	—	1	4	8	5	2020
7	—	—	2	2	—	—	—	1	4	8	4	2021

Source : Public Health Center

Note : Number of staff capacity at each center.



## 4. 보건지소 및 보건진료소 인력

단위 : 명

연 별	합 계 Total	의사 Physicians			치과의사 Dentists		한 의사 Oriental Medical Doctors		약사 Pharmacists
		임무직 Medical office	계약직 Temporary Medical officer	공중보건의 Public health doctor	일반 Dental officer	공중보건의 Public health dentist	일반 Oriental medical officer	공중보건의 Public health OMD	
2017	3	1	-	-	-	-	-	-	-
2018	1	-	-	-	-	-	-	-	-
2019	1	-	-	-	-	-	-	-	-
2020	1	-	-	-	-	-	-	-	-
2021	1	-	-	-	-	-	-	-	-

자료 : 보건소  
주 : 정원기준

## 5. 의약품 등 제조업소 및 판매업소

단위 : 개소

연 별	제 조 업 소 Number of manufactures					판매업소 Number of Dealers		
	의약품 Drugs	의약외품 Quasi-drugs	화장품 Cosmetics	의료기기 Medical devices		약 국 Pharmacies	한약국 Dispensary of Oriental medicine	
2017	-	-	-	-	-	369	95	4
2018	-	-	-	-	-	397	93	4
2019	-	-	-	-	-	383	88	3
2020	-	-	-	-	-	378	89	3
2021	-	-	-	-	-	459	89	3

자료 : 보건소

## Personnel in Sub-Health Centers and Primary Health Care Posts

Unit : person

간호사	영양사	보건 교육사	의료기사 Medical Technicians					간호 조무사	행정직	보건직	기능직 등	Year
		Health education specialist	방사선사 Radiological technicians	임상병리사 Clinical pathologists	치과위생사 Dental hygienists	물리치료사 Physical therapists	작업치료사 Occupational therapists					
Nurses	Dietitians							Nursing aides	Public Administrators	Pubic Health workers	Others	
-	-	-	-	-	-	-	-	1	-	-	1	2017
-	-	-	-	-	-	-	-	-	-	-	1	2018
1	-	-	-	-	-	-	-	-	-	-	-	2019
1	-	-	-	-	-	-	-	-	-	-	-	2020
1	-	-	-	-	-	-	-	-	-	-	-	2021

Source : Public Health Center

Note : Number of staff capacity at each center.

## Manufacturers and Dealers of Drugs, Medical Devices, Cosmetics, Etc.

Unit : establishment

판 매 업 소 Number of dealers								Year
약업사 Druggists	의약품 도매상 Whole Salers	한약도매상 Oriental medicine whole salers	한약업사 Oriental medicine dealers	매약상 Dealers of restricted drugs	의료기기 판매업 Medical device sales	의료기기 임대업 Medical device leasing	의료기기 수리업 Medical device repairs	
-	35	1	1	-	217	-	16	2017
-	33	1	1	-	245	-	20	2018
-	36	1	1	-	233	-	21	2019
-	35	1	1	-	229	-	20	2020
-	35	1	1	-	276	-	20	2021

Source : Public Health Center

## 6. 식품위생관계업소

단위 : 개소

연 별	식품위생 관련업체			
	합 계	식품접객업 Food premises		
			휴게음식점 Restaurants	일반음식점 General Restaurants
2017	4,663	3,209	424	2,575
2018	4,365	3,024	422	2,399
2019	4,351	3,043	439	2,404
2020	4,466	3,094	480	2,420
2021	4,566	3,142	510	2,432

자료 : 위생과

## 6. 식품위생관계업소(계속)

단위 : 개소

연 별	식품위생 관련업체			
	식품제조 및 가공업 Food manufacturing & Processing businesses			
		식품 제조·가공업 Food manufacturing and processing	즉석판매 제조업 Improvised food manufacturing and processing	식품첨가물 제조업 Food additives manufacturing
2017	455	145	306	4
2018	459	143	312	4
2019	475	136	335	4
2020	474	118	352	4
2021	499	113	382	4

자료 : 위생과

## Food Establishments

Unit : establishment

식품위생 관련업체					Year
식품접객업 Food premises				집단급식소	
제과점	단란주점	유흥주점	위탁급식영업		
Bakeries	Public bar karaoke	Amusement restaurants	Contracted catering service	Food suppliers for group	
57	23	53	77	223	2017
53	22	53	75	220	2018
55	22	53	70	210	2019
53	21	53	67	203	2020
57	19	53	71	207	2021

Source : Hygiene Division

## Food Establishments(Cont'd)

Unit : establishment

식품위생 관련업체					건강기능식품 관련업체			Year
식품운반 · 판매 · 기타업 Food sales, Transportation, others				건강기능식품 제조 · 수입 · 판매업 An aid to good health manufacturing, importing, sales				
식품운반업	식품 소분 · 판매업	식품 보존업	용기 · 포장류 제조업		건강기능 식품제조업	건강기능 식품판매업		
Food transportation	Food sales	Food Storage	Others		Manu facturing	Sales		
438	13	400	6	19	338	—	338	2017
429	13	392	6	18	233	—	233	2018
401	11	369	5	16	222	—	222	2019
423	12	389	5	17	272	—	272	2020
420	11	388	4	17	298	—	298	2021

Source : Hygiene Division

## 7. 공중위생영업소

단위 : 개소

연 별	총계 Total	소계 Sub-Total	숙박업 <sup>1)</sup> Loding business		
			소계 Sub-total	일반 (non-cooking)	생활 (cooking)
2017	985	95	95	95	—
2018	854	91	91	91	—
2019	968	91	91	90	1
2020	973	90	90	89	1
<b>2021</b>	<b>983</b>	<b>90</b>	<b>90</b>	<b>89</b>	<b>1</b>

자료 : 위생과

주 : 1) 관광호텔 포함

## 8. 예 방 접 종

단위 : 명

연 별	결핵	B형간염	디프테리아, 파상풍, 백일해	폴리오	b형헤모필루스 인플루엔자
	BCG	HepB	DTaP	IPV	Hib
2017	578	6,653	2,402	1,033	3,456
2018	303	5,996	1,531	596	1,225
2019	522	6,747	1,252	379	1,037
2020	198	3,074	912	334	669
<b>2021</b>	<b>433</b>	<b>5,141</b>	<b>892</b>	<b>143</b>	<b>791</b>

자료 : 보건소

주 : 1) B,C,G는 보건소에서 실시되는 것에 한함

2) 기타에는 필수예방 접종 백신 중 나열되지 않은 A형 간염(HepA), Td, Tdap, 사람유두종바이러스 등 포함

## Public Sanitary Facilities

Unit : establishment

목욕장업	이용업	미용업	세탁업	건물위생관리업	Year
Bathhouse	Barber	Beauty shop	Laundry	Sanitary service business	
25	80	565	124	96	2017
23	74	487	107	72	2018
23	76	576	117	85	2019
20	76	593	110	84	2020
<b>20</b>	<b>77</b>	<b>600</b>	<b>110</b>	<b>86</b>	<b>2021</b>

Source : Hygiene Division

Note: 1) Including tourist hotels

## National Vaccination Coverage

Unit : person

페렴구균	홍역, 풍진, 유행성이하선염	수두	일본뇌염	기타	Year
PCV	MMR	Var	JE	Others	
—	2,710	1,579	6,107	—	2017
4,921	2,577	1,540	5,597	—	2018
5,064	4,036	1,645	5,028	—	2019
6,578	1,571	958	3,939	11,605	2020
<b>4,233</b>	<b>2,611</b>	<b>1,306</b>	<b>4,225</b>	<b>—</b>	<b>2021</b>

Source : Public Health Center

Note : 1) BCG—Limited to vaccinations operated in Health Center

2) 'Others' include mandatory vaccines not listed above such as hepatitis A, Td, Tdap and human papilloma virus (HPV).

## 9. 주요 법정감염병 발생 및 사망

단위 : 건, 명

연 별	제1급 감염병									
	합 계						에볼라바이러스병		마버그열	
	Total						Ebola virus		Marburg fever	
	발 생 Cases			사 망 Death			발생 Cases	사망 Death	발생 Cases	사망 Death
	계 Total	남 Male	여 Female	계 Total	남 Male	여 Female				
2017	...	...	...	...	...	...	...	...	...	...
2018	...	...	...	...	...	...	...	...	...	...
2019	...	...	...	...	...	...	...	...	...	...
2020	-	-	-	-	-	-	-	-	-	-
2021	-	-	-	-	-	-	-	-	-	-

자료 : 보건소

- 주 : 1) 결핵, 후천성면역결핍증, 표본감시체계를 통하여 보고된 자료는 제외  
 2) 각 질병별로 규정된 신고 범위(환자, 의사환자, 병원체보유자)의 모든 보고건을 포함  
 3) 2020년 신종감염병증후군은 코로나19(COVID-19)로 신고·보고된 건수임  
 4) 감염병 사망은 해당 감염병으로 인한 사망으로 진단한 경우 신고함  
 (단, 제3급 CRE 감염증 사망은 혈액에서 CRE가 분리된 사람이 검체 채취 후 30일 이내에 사망한 경우 신고함)

## Incidence and Mortality for Major National Infectious Diseases

Unit : case, person

Infectious diseases, Class I										Year
라싸열 Lassa fever		크리미안콩고출혈열 Crimean–congo hemorrhagic fever		남아메리카출혈열 South American hemorrhagic fever		리프트밸리열 Rift valley fever		두창 Smallpox		
발생 Cases	사망 Death	발생 Cases	사망 Death	발생 Cases	사망 Death	발생 Cases	사망 Death	발생 Cases	사망 Death	
...	...	...	...	...	...	...	...	...	...	2017
...	...	...	...	...	...	...	...	...	...	2018
...	...	...	...	...	...	...	...	...	...	2019
—	—	—	—	—	—	—	—	—	—	2020
—	—	—	—	—	—	—	—	—	—	2021

Source : Public Health Center



## 9. 주요 법정감염병 발생 및 사망(계속)

단위 : 건, 명

연 별	제1급 감염병							
	페스트 Plague		탄저 Anthrax		보툴리눔독소증 Botulism		야토병 Tularemia	
	발생 Cases	사망 Death	발생 Cases	사망 Death	발생 Cases	사망 Death	발생 Cases	사망 Death
2017	...	...	...	...	...	...	...	...
2018	...	...	...	...	...	...	...	...
2019	...	...	...	...	...	...	...	...
2020	-	-	-	-	-	-	-	-
2021	-	-	-	-	-	-	-	-

자료 : 보건소

## Incidents and Mortality for Major Infectious Diseases(Cont'd)

Unit : case, person

Infectious diseases, Class I										Year
중증급성호흡기증후군 (SARS)		중등호흡기증후군 (MERS)		동물인플루엔자인체감염증 Animal influenza infection in human		신종인플루엔자 Novel influenza		디프테리아 Diphtheria		
발생 Cases	사망 Death	발생 Cases	사망 Death	발생 Cases	사망 Death	발생 Cases	사망 Death	발생 Cases	사망 Death	
...	...	...	...	...	...	...	...	...	...	2017
...	...	...	...	...	...	...	...	...	...	2018
...	...	...	...	...	...	...	...	...	...	2019
—	—	—	—	—	—	—	—	—	—	2020
—	—	—	—	—	—	—	—	—	—	2021

Source : Public Health Center

## 9. 주요 법정감염병 발생 및 사망(계속)

단위 : 건, 명

연 별	제2급 감염병													
	합 계						신종감염병 증후군		수두		홍역		콜레라	
	Total						Emerging infectious disease syndrome		Varicella		Measles		Cholera	
	발 생 Cases			사 망 Death			발생	사망	발생	사망	발생	사망	발생	사망
	계	남	여	계	남	여	Cases	Death	Cases	Death	Cases	Death	Cases	Death
Total	Male	Female	Total	Male	Female									
2017	...	...	...	...	...	...	...	...	...	...	...	...	...	...
2018	...	...	...	...	...	...	...	...	...	...	...	...	...	...
2019	...	...	...	...	...	...	...	...	...	...	...	...	...	...
2020	263	131	132	2	1	1	82	2	120	-	-	-	-	-
2021	1,532	728	804	18	9	9	1,367	18	86	-	-	-	-	-

자료 : 보건소

## Incidents and Mortality for Major Infectious Diseases(Cont'd)

Unit : case, person

Infectious diseases, Class II												Year
장티푸스		파라티푸스		세균성이질		장출혈성대장균감염증		A형간염		백일해		
Typhoid fever		Paratyphoid fever		Shigellosis		Enterohemorrhagic E. coli		Viral hepatitis A		Pertussis		
발생 Cases	사망 Death	발생 Cases	사망 Death	발생 Cases	사망 Death	발생 Cases	사망 Death	발생 Cases	사망 Death	발생 Cases	사망 Death	
...	...	...	...	...	...	...	...	...	...	...	...	2017
...	...	...	...	...	...	...	...	...	...	...	...	2018
...	...	...	...	...	...	...	...	...	...	...	...	2019
1	—	2	—	—	—	3	—	27	—	2	—	2020
—	—	—	—	—	—	4	—	24	—	—	—	2021

Source : Public Health Center

## 9. 주요 법정감염병 발생 및 사망(계속)

단위 : 건, 명

연 별	제2급 감염병											
	유행성이하선염		풍진(선천성)		풍진(후천성)		폴리오		수막구균감염증		b형 헤모필루스인플루엔자	
	Mumps		Congenital Rubella		Acquired Rubella		Polio-myelitis		Meningococcal meningitis		Haemophilus influenza type B	
	발생 Cases	사망 Death	발생 Cases	사망 Death	발생 Cases	사망 Death	발생 Cases	사망 Death	발생 Cases	사망 Death	발생 Cases	사망 Death
2017	...	...	...	...	...	...	...	...	...	...	...	...
2018	...	...	...	...	...	...	...	...	...	...	...	...
2019	...	...	...	...	...	...	...	...	...	...	...	...
2020	17	60-	-	-	-	-	-	-	-	-	-	-
2021	35	-	-	-	-	-	-	-	-	-	-	-

자료 : 보건소

## Incidents and Mortality for Major Infectious Diseases(Cont'd)

Unit : case, person

Infectious diseases, Class II															Year
폐렴구균감염증 Streptococcus pneumoniae		한센병 Hansen's disease		성홍열 Scarlet fever		반코마이신내성황색 포도알균감염증 VRSA infection		카바페넴내성장내세 균속균종감염증 CRE infection		E형간염 Viral hepatitis E		원숭이두창 Monkeypox			
발생 Cases	사망 Death	발생 Cases	사망 Death	발생 Cases	사망 Death	발생 Cases	사망 Death	발생 Cases	사망 Death	발생 Cases	사망 Death	발생 Cases	사망 Death		
...	...	...	...	...	...	...	...	...	...	...	...	...	...	2017	
...	...	...	...	...	...	...	...	...	...	...	...	...	...	2018	
...	...	...	...	...	...	...	...	...	...	...	...	...	...	2019	
2	—	—	—	4	—	—	—	3	—	—	—	...	...	2020	
1	—	—	—	1	—	—	—	13	—	1	—	...	...	2021	

Source : Public Health Center

## 9. 주요 법정감염병 발생 및 사망(계속)

단위 : 건, 명

연 별	제3급 감염병											
	합 계 Total						파상풍 Tetanus		B형간염 Viral hepatitis B		일본뇌염 Japanese encephalitis	
	발 생 Cases			사 망 Death			발생	사망	발생	사망	발생	사망
	계 Total	남 Male	여 Female	계 Total	남 Male	여 Female	Cases	Death	Cases	Death	Cases	Death
2017	...	...	...	...	...	...	...	...	...	...	...	...
2018	...	...	...	...	...	...	...	...	...	...	...	...
2019	...	...	...	...	...	...	...	...	...	...	...	...
2020	41	23	18	-	-	-	-	-	1	-	-	-
2021	50	26	24	-	-	-	-	-	1	-	-	-

자료 : 보건소

## Incidents and Mortality for Major Infectious Diseases(Cont'd)

Unit : case, person

Infectious diseases, Class Ⅲ										Year
C형간염 Viral hepatitis C		말라리아 Malaria		레지오넬라증 Legionellosis		비브리오 패혈증 Vibrio vulnificus sepsis		발진티푸스 Epidemic typhus		
발생 Cases	사망 Death	발생 Cases	사망 Death	발생 Cases	사망 Death	발생 Cases	사망 Death	발생 Cases	사망 Death	
...	...	...	...	...	...	...	...	...	...	2017
...	...	...	...	...	...	...	...	...	...	2018
...	...	...	...	...	...	...	...	...	...	2019
28	—	—	—	—	—	—	—	—	—	2020
25	—	—	—	1	—	—	—	—	—	2021

Source : Public Health Center



## 9. 주요 법정감염병 발생 및 사망(계속)

단위 : 건, 명

연 별	제3급 감염병									
	발진열		쯔쯔가무시증		렙토스피라증		브루셀라증		공수병	
	Murine typhus		Scrub typhus		Leptospirosis		Brucellosis		Rabies	
	발생 Cases	사망 Death	발생 Cases	사망 Death	발생 Cases	사망 Death	발생 Cases	사망 Death	발생 Cases	사망 Death
2017	...	...	...	...	...	...	...	...	...	...
2018	...	...	...	...	...	...	...	...	...	...
2019	...	...	...	...	...	...	...	...	...	...
2020	—	—	11	—	1	—	—	—	—	—
2021	—	—	19	—	2	—	—	—	—	—

자료 : 보건소

## Incidents and Mortality for Major Infectious Diseases(Cont'd)

Unit : case, person

Infectious diseases, Class Ⅲ								Year
신증후군출혈열 HFRS		크로이츠펠트-야콥병 및 변종 크로이츠펠트 야콥병 CJD&CJD		황열 Yellow fever		뎡기열 Dengue fever		
발생 Cases	사망 Death	발생 Cases	사망 Death	발생 Cases	사망 Death	발생 Cases	사망 Death	
...	...	...	...	...	...	...	...	2017
...	...	...	...	...	...	...	...	2018
...	...	...	...	...	...	...	...	2019
—	—	—	—	—	—	—	—	2020
1	—	—	—	—	—	—	—	2021

## 9. 주요 법정감염병 발생 및 사망(계속)

단위 : 건, 명

연 별	제3급 감염병									
	큐열		웨스트나일열		라임병		진드기매개뇌염		유비저	
	발생 Cases	사망 Death	발생 Cases	사망 Death	발생 Cases	사망 Death	발생 Cases	사망 Death	발생 Cases	사망 Death
2017	...	...	...	...	...	...	...	...	...	...
2018	...	...	...	...	...	...	...	...	...	...
2019	...	...	...	...	...	...	...	...	...	...
2020	—	—	—	—	—	—	—	—	—	—
2021	1	—	—	—	—	—	—	—	—	—

자료 : 보건소

## Incidents and Mortality for Major Infectious Diseases(Cont'd)

Unit : case, person

Infectious diseases, Class Ⅲ						제4급 감염병 Infectious diseases, Class Ⅳ		Year
치쿤구니야열 Chikungunya fever		중증열성혈소판 감소증후군 SFTS		지카바이러스 감염증 Zika virus infection		발생 Cases	사망 Death	
발생 Cases	사망 Death	발생 Cases	사망 Death	발생 Cases	사망 Death			
...	...	...	...	...	...	...	...	2017
...	...	...	...	...	...	...	...	2018
...	...	...	...	...	...	...	...	2019
—	—	—	—	—	—	799	—	2020
—	—	—	—	—	—	692	—	2021

Source : Public Health Center

## 10. 결핵환자 현황

단위 : 명, 건수

연 별	당해년도 등록(신고)된 결핵 환자 수 Reported cases of the tuberculosis in the current year										
	합계 Total			신환자 New cases	재치료자 Retreatment					과거치료여부 불명확 Unclear whether previously treated or not	기타 Others
	남 Male	여 Female	계 Total		재발자 Relapse	실패후 재치료자 Re-treatment after failed treatment	중단 후 재등록 Re-registration after recess	이전치료 결과 불명확 Unclear results from previous treatment			
2017	102	—	—	83		15	—	—	—	—	4
2018	147	80	67	128		16	—	1	—	—	2
2019	122	73	49	102		11	—	1	—	—	—
2020	83	47	36	60	14	11	—	—	3	2	7
2021	74	49	25	57	17	14	—	1	—	2	—

자료 : 보건소

주: 1) 2018년부터 합계 남.여 구분

## 10. 결핵환자 현황(계속)

단위 : 명, 건수

연 별	당해년도 결핵예방 접종실적 Administration of BCG in the current year							
	병 · 의원 Hospitals & Clinics					검사건수 No. of test administration <sup>2)</sup>		
	합계 Total			미취학아동 Children not in school	취학아동 Children in school	합계 Total		
	남 Male	여 Female	남 Male			여 Female		
2017	182	—	—	182	—	15,351	—	—
2018	37	20	17	37	—	17,307	—	—
2019	167	83	84	168	—	16,028	—	—
2020	90	37	53	90	—	3,440	1,039	2,329
2021	411	220	191	411	—	432	228	204

자료 : 보건소

주: 1) 2018년부터 합계 남.여 구분

## Tuberculosis Patients

Unit : person, case

당해년도 결핵예방 접종실적 Administration of BCG in the current year								Year
합 계 Total			보건소 Health center					
남 Male	여 Female	합 계 Total				미취학아동 Children not in school	취학아동 Children in school	
			남 Male	여 Female				
760	—	—	578	—	—	578	—	2017
340	165	175	303	145	158	303	—	2018
167	83	84	523	258	265	523	—	2019
288	144	144	198	107	91	198	—	2020
433	227	206	22	7	15	22	—	2021

Source : Public Health Center

## Tuberculosis Patients(Cont'd)

Unit : person, case

당해년도 보건소 결핵검진 실적 Current year's administration of TB tests in health centers							Year
	발견환자수 NO. of patients discovered				요관찰 Surveillance		
X-선검사 X-ray test	합 계 Total		도말양성 Smear positive	도말음성 Smear negative			
	남 Male	여 Female					
14,752	599	9	—	—	5	4	2017
16,201	1,106	117	—	—	25	92	2018
15,725	303	6	—	—	—	6	2019
3,368	72	32	40	—	72	—	2020
397	—	—	—	—	—	5	2021

Source : Public Health Center

## 11. 보건소 구강보건 사업실적 Oral Health Activities at Health Centers

단위 : 명

Unit : person

연 별	구강보건교육	스케일링 또는 치면세정술	불소용액양치사업	불소용액 도포	Year
	Oral health education	Scaling or Oral prophylaxis	Fluoride mouth rinsing	Fluoride topical application	
	인원 Person	인원 Person	인원 Person	인원 Person	
2017	6,001	—	1,537	4,890	2017
2018	6,031	—	2,137	4,513	2018
2019	5,785	—	1,414	3,958	2019
2020	2,989	—	—	—	2020
<b>2021</b>	<b>3,163</b>	<b>—</b>	<b>—</b>	<b>—</b>	<b>2021</b>

자료 : 보건소

Source : Public Health Center

주: 1) 2018년부터 모든 항목의 건수, 횟수 삭제/ 노인인지 보철사업 항목 삭제

## 12. 모자보건 사업실적 Maternal and Child Health Care Activities

단위 : 명

Unit : person

연 별	모자보건관리 Maternal and child health care program		Year
	임산부 등록관리 Registered pregnant woman	영유아 등록관리 Registered infants	
2017	933	782	2017
2018	730	752	2018
2019	692	1,005	2019
2020	527	233	2020
<b>2021</b>	<b>601</b>	<b>18</b>	<b>2021</b>

자료 : 보건소

Source : Public Health Center

### 13. 건강보험 적용인구

단위 : 명, 개수

연별	합 계 Total					직장 Industrial Workers					
	적용인구 Covered persons					사업장수 Work- place	적용인구 Covered persons				
	계			가입자 Insured	가입자			피부양자 Depen- dents			
	Total	남 Male	여 Female		Total		남 Male		여 Female		
2017	181,255	92,388	88,867	110,444	70,811	7,452	120,694	61,197	59,497	56,412	64,282
2018	175,674	89,585	86,089	109,331	66,343	7,783	117,346	59,500	57,846	56,922	60,424
2019	171,113	87,378	83,735	108,131	62,982	8,094	115,021	58,412	56,609	57,549	57,472
2020	170,375	87,013	83,362	109,326	61,049	8,385	115,112	58,501	56,611	59,375	55,737
2021	169,462	86,459	83,003	110,697	58,765	8,760	114,124	58,097	56,027	60,527	53,597

자료 : 국민건강보험공단  
주 : 2013년부터 남,여 구분

### Beneficiaries of Health Insurance

Unit : person, number

공무원, 사립학교 교직원 Government employees and private school teachers						지 역 Self-employed					Year
사업장수 Work- place	적용인구 Covered persons					적용인구 Covered persons					
	계			가입자 Insured	피부양자 Depen- dents	계			세대수 No. of households	가입자 Insured	
	Total	남 Male	여 Female			Total	남 Male	여 Female			
70	9,990	4,871	5,119	3,461	6,529	50,571	26,320	24,251	27,488	50,571	2017
69	9,222	4,485	4,737	3,303	5,919	49,106	25,600	23,506	27,765	49,106	2018
67	8,760	4,280	4,480	3,250	5,510	47,332	24,686	22,646	27,623	47,332	2019
65	8,556	4,192	4,364	3,244	5,312	46,707	24,320	22,387	28,190	46,707	2020
67	8,430	4,083	4,347	3,262	5,168	46,908	24,279	22,629	29,028	22,629	2021

Source : National Health Insurance Service



## 14. 건강보험급여

단위 : 건, 천원

연 별	합 계		직 장	
	Total		Industrial Workers	
	건 수 Cases	금 액 Amount	건 수 Cases	금 액 Amount
2017	5,497,363	186,883,335	3,679,933	117,447,765
2018	5,496,518	206,767,572	3,714,599	131,145,994
2019	5,446,484	226,090,229	3,684,554	143,780,526
2020	4,802,515	228,702,155	3,247,908	144,856,280
2021	4,677,424	240,302,616	3,159,934	153,234,033
입 원	51,585	90,853,273	31,917	54,843,440
외 래	2,976,174	100,081,320	2,008,152	66,128,191
약 국	1,649,665	49,368,023	1,119,865	32,262,402

자료 : 건강보험통계연보

주 : 1) 지급 기준

## Benefits in Health Insurance

Unit : case, 1000won

공무원 · 교직원 Government employees and private school teachers		지역 Self-employed		Year
건 수 Cases	금 액 Amount	건 수 Cases	금 액 Amount	
347,009	12,521,861	1,470,421	56,913,709	2017
331,519	14,156,382	1,450,400	61,465,197	2018
315,967	14,182,934	1,445,963	68,126,770	2019
274,304	14,262,045	1,280,303	69,583,830	2020
<b>259,511</b>	<b>14,398,429</b>	<b>1,257,979</b>	<b>72,670,154</b>	<b>2021</b>
3,326	5,892,685	16,342	30,117,148	In-patients
167,070	5,663,008	800,952	28,290,121	Out-patients
89,115	2,842,736	440,685	14,262,885	Pharmacy

Source : National Health Insurance Service

Note : Based on Payment

## 15. 건강보험대상자 진료실적

단위 : 건, 일, 천원

연 별	지급건수 Cases of medical treatment	일 수 Days	
		내 원 Visit for medical treatment	진 료 Medical treatment
2017	5,497,363	3,852,658	31,448,564
2018	5,496,518	3,888,997	32,842,730
2019	5,446,484	3,877,111	34,319,127
2020	4,802,515	3,453,842	34,730,742
<b>2021</b>	<b>4,677,424</b>	<b>3,407,943</b>	<b>36,247,117</b>
입 원	51,585	436,447	654,699
외 래	2,976,174	2,970,581	4,842,888
약 국	1,649,665	1,649,665	30,749,530

자료 : 건강보험통계연보

주 : 1) 지급 기준

2) 약국의 처방조제 내원일수는 합계의 내원일수에서 제외함

## 16. 국 민 연 금 가 입 자

단위 : 개소, 명

연 별	총가입자수 Total insured persons			사업장가입자
		남 Male	여 Female	사업장 Workplaces
2017	98,477	62,372	36,105	7,780
2018	100,654	63,815	36,839	7,921
2019	97,945	62,276	35,669	8,246
2020	97,681	61,973	35,708	8,611
<b>2021</b>	<b>97,947</b>	<b>61,704</b>	<b>36,243</b>	<b>9,013</b>

자료 : 국민연금공단

주: 2013년부터 남녀구분

## Administration of Medical Treatment Under the National Health Insurance

Unit : case, day, 1000won

진 료 비 Amount of medical fees			연 별
계 Total	공단부담 Covered by association	본인부담 Covered by a patient	
248,842,045	186,883,335	61,958,710	2017
273,559,647	206,767,572	66,792,076	2018
299,409,195	226,090,229	73,318,966	2019
302,572,515	228,702,155	73,870,360	2020
<b>319,501,914</b>	<b>240,302,616</b>	<b>79,199,299</b>	<b>2021</b>
111,855,842	90,853,273	21,002,568	In-patients
139,533,332	100,081,320	39,452,012	Out-patients
68,112,741	49,368,022	18,744,719	Pharmacy

Source : National Health Insurance Service

Note : Based on Payment

## National Pension Insurants by Insurance Type

Unit : number, person

Workplace-based insured persons	지역가입자	임의가입자	임의계속가입자	Year
가입자 Insurants	Individually insured persons	Voluntarily insured persons	Voluntarily & continuously insured persons	
67,881	28,259	1,254	1,083	2017
70,542	27,388	1,234	1,490	2018
70,444	24,791	1,125	1,585	2019
70,523	24,244	1,171	1,743	2020
<b>70,695</b>	<b>24,180</b>	<b>1,220</b>	<b>1,852</b>	<b>2021</b>

Source : National Pension Service

## 17. 국민연금 급여지급 현황

단위 : 명, 천원

연 별	계		연 금			
			노 령 연 금			
	Total		특 례 Special		노령연금 <sup>1)</sup> (20년 이상) Old-age pension (over 20 years)	
					수급자수 No. of Recipients	금액 Amount
	수급자수 No. of Recipients	금액 Amount	수급자수 No. of Recipients	금액 Amount	수급자수 No. of Recipients	금액 Amount
2017	16,538	67,695,013	4,044	9,901,134	1,123	9,784,077
2018	16,684	72,478,579	3,973	9,795,873	1,135	11,349,647
2019	18,181	79,922,665	3,849	9,647,749	1,494	13,497,110
2020	19,671	90,872,346	3,757	9,399,246	2,039	18,680,604
2021	21,456	102,225,476	3,699	9,292,456	2,377	22,385,456

자료 : 국민연금공단

## 17. 국민연금 급여지급 현황(계속)

단위 : 명, 천원

연 별	연 금 Pension			
	장애연금		유족연금	
	Disability Pension		Survivor Pension	
	수급자수 No. of Recipients	금액 Amount	수급자수 No. of Recipients	금액 Amount
2017	341	1,562,785	2,236	6,131,802
2018	344	1,579,666	2,373	6,594,180
2019	351	1,562,710	2,552	7,291,068
2020	350	1,589,299	2,660	7,838,204
2021	349	1,653,788	2,835	8,410,943

자료 : 국민연금공단

## Cases and Benefits in National Pension by Benefit Type

Unit : person, 1000won

Pension						Year
Old - age Pension						
노령연금 <sup>1)</sup> (10년이상~20년미만)		조 기 Early		분 할 divided		
수급자수 No. of Recipients	금액 Amount	수급자수 No. of Recipients	금액 Amount	수급자수 No. of Recipients	금액 Amount	
5,057	20,681,214	2,793	16,411,887	93	166,807	2017
5,150	22,510,578	2,975	17,708,121	100	217,786	2018
5,836	24,578,770	3,196	19,760,090	128	266,818	2019
6,574	27,875,888	3,379	21,396,591	163	352,336	2020
7,704	33,525,865	3,533	23,133,598	213	493,627	2021

Source : National Pension Service

## Cases and Benefits in National Pension by Benefit Type(Cont'd)

Unit : person, 1,000won

일 시 금 A lump sum allowance						Year
장 애		반 환		사 망		
Disability		Restoration		Death		
수급자수 No. of Recipients	금액 Amount	수급자수 No. of Recipients	금액 Amount	수급자수 No. of Recipients	금액 Amount	
13	149,766	745	2,756,287	93	149,255	2017
13	142,360	540	2,420,424	81	159,944	2018
9	154,802	670	2,912,660	96	250,889	2019
13	177,627	678	3,316,645	58	245,906	2020
9	107,590	682	2,959,149	55	263,004	2021

Source : National Pension Service

## 18. 노인여가 복지시설

단위 : 개소, 명

연 별	합 계 Total	노인복지관 Senior service center			
		시설수 Facilities	시설수 Facilities	종사자수 Workers	
				남 Male	여 Female
2017	121	1	18	9	9
2018	122	1	18	9	9
2019	122	1	20	9	11
2020	119	1	20	9	11
<b>2021</b>	<b>119</b>	<b>1</b>	<b>20</b>	<b>9</b>	<b>11</b>
오정동	11	—	—	—	—
대화동	8	—	—	—	—
회덕동	18	1	20	9	11
비래동	10	—	—	—	—
송촌동	8	—	—	—	—
중리동	6	—	—	—	—
법1동	6	—	—	—	—
법2동	5	—	—	—	—
신탄진동	17	—	—	—	—
석봉동	10	—	—	—	—
덕암동	14	—	—	—	—
목상동	6	—	—	—	—

자료 : 노인장애인과

주: 1) 경로당 및 노인교실은 미신고시설 포함 현황임

## Leisure Facilities for the Elderly

Unit : number, person

경로당 Community senior center	노인교실 Senior school	Year
시설수 Facilities	시설수 Facilities	
118	2	2017
121	—	2018
121	—	2019
118	—	2020
<b>118</b>	<b>—</b>	<b>2021</b>
11	—	Ojeong-dong
8	—	Daehwa-dong
17	—	Hoedeok-dong
10	—	Birae-dong
8	—	Songchon-dong
6	—	Jungni-dong
6	—	Beop1-dong
5	—	Beop2-dong
17	—	Sintanjin-dong
10	—	Seokbong-dong
14	—	Deogam-dong
6	—	Moksang-dong

Source : Senior &amp; Disability Division

Note : Unregistered Community senior center &amp; Senior school, included



## 19. 노인주거 복지시설

단위 : 개소, 명

연 별	합 계 Total							
	시설수 No. of Institutions	입소인원 Admitted Person				종사자수 Workers		
		정원 Regular	현원 Present			남 Male	여 Female	
			남 Male	여 Female				
2017	1	6	3	—	—	2	—	—
2018	1	6	3	—	—	3	—	—
2019	1	6	3	—	—	2	—	—
2020	1	3	3	—	—	3	—	—
2021	1	3	3	—	—	1	—	—

자료 : 노인장애인과

## 19. 노인주거 복지시설(계속)

단위 : 개소, 명

연 별	노인공동생활가정 Cohabitation							
	시설수 No. of Institutions	입소인원 Admitted Person				종사자수 Workers		
		정원 Regular	현원 Present			남 Male	여 Female	
			남 Male	여 Female				
2017	1	6	3	—	—	2	—	—
2018	1	6	3	—	—	3	—	—
2019	1	6	3	—	—	2	—	—
2020	1	3	3	—	—	1	—	—
2021	1	6	3	—	—	1	—	—

자료 : 노인장애인과

## Residential Welfare Facilities for the Elderly

Unit : number, person

양로시설 Provision for old age									Year
시설수  No. of Institutions	입소인원  Admitted Person				종사자수  Workers				
	정원  Regular	현원 Present		남  Male	여  Female				
		남 Male	여 Female						
-	-	-	-	-	-	-	-	2017	
-	-	-	-	-	-	-	-	2018	
-	-	-	-	-	-	-	-	2019	
-	-	-	-	-	-	-	-	2020	
-	-	-	-	-	-	-	-	2021	

Source : Senior &amp; Disability Division

## Residential Welfare Facilities for the Elderly(Cont'd)

Unit : number, person

노인복지주택 Welfare House							Year
세대수	세대		종사자수 Workers				
	분양	임대		남	여		
				Male	Female		
-	-	-	-	-	-	2017	
-	-	-	-	-	-	2018	
-	-	-	-	-	-	2019	
-	-	-	-	-	-	2020	
-	-	-	-	-	-	2021	

Source : Senior &amp; Disability Division

## 20. 노인의료 복지시설

단위 : 개소, 명

연 별	합 계 Total									노인요양시설 Nursing								
	시설수 No, of Institutions	입소인원 Admitted Person					종사자수 Workers			시설수 No, of Institutions	입소인원 Admitted Person					종사자수 Workers		
		정원 Regular	현원 Present				남 Male	여 Female	정원 Regular		현원 Present				남 Male	여 Female		
			남 Male	여 Female	남 Male	여 Female												
2017	17	585	461	...	...	342	...	...	12	540	416	...	...	311	...	...		
2018	17	770	708	...	...	499	...	...	12	725	663	...	...	466	...	...		
2019	17	770	685	...	...	476	...	...	12	725	640	...	...	444	...	...		
2020	17	831	698	...	...	474	...	...	13	795	665	...	...	448	...	...		
2021	17	831	698	...	...	474	...	...	13	795	665	...	...	448	...	...		

자료 : 노인장애인과

## Medical Welfare Facilities for the Elderly

Unit : number, person

노인요양공동생활가정 Nursing cohabitation									Year
시설수  No,of Institutions	입소인원 Admitted Person				종사자수 Workers				
	정원  Regular	현원  Present			남  Male	여  Female			
			남	여					
			Male	Female					
5	45	45	...	...	31	...	...	2017	
5	45	45	...	...	33	...	...	2018	
5	45	45	...	...	32	...	...	2019	
4	36	33	...	...	26	...	...	2020	
4	36	33	...	...	26	...	...	2021	

Source : Senior &amp; Disability Division

## 21. 재가노인 복지시설

단위 : 개소, 명

연 별	합 계 Total				방문요양서비스 a visit Nursing				방문목욕서비스 Visit bath service				주·야간보호서비스 Day and night care			
	시설수 No. of Institutions	이용인원 Persons		종사자수 Workers	시설수 No. of Institutions	이용인원 Persons		종사자수 Workers	시설수 No. of Institutions	이용인원 Persons		종사자수 Workers	시설수 No. of Institutions	이용인원 Persons		종사자수 Workers
		정원 Regular	현원 Present			정원 Regular	현원 Present			정원 Regular	현원 Present			정원 Regular	현원 Present	
2017	23	198	431	211	8	—	117	146	4	—	3	4	9	198	141	55
2018	23	263	487	195	8	—	120	130	4	—	3	4	9	263	184	55
2019	23	312	569	317	7	—	125	190	4	—	3	4	10	312	261	117
2020	56	492	891	608	23	—	394	367	15	—	45	98	16	492	245	121
2021	47	492	893	610	22	—	394	411	8	—	47	54	15	492	245	121

자료 : 노인장애인과

## Community Care Facilities for the Elderly

Unit : number, person

단기보호서비스 Short-term care service				방문간호서비스				복자용구지원서비스				재가노인지원서비스 Support service for elderly homecare				Year
시설수 No. of Institutions	이용인원 Persons		종사자수 Workers	시설수 No. of Institutions	이용인원 Persons		종사자수 Workers	시설수 No. of Institutions	이용인원 Persons		종사자수 Workers	시설수 No. of Institutions	이용인원 Persons		종사자수 Workers	
	정원 Regular	현원 Present			정원 Regular	현원 Present			정원 Regular	현원 Present			정원 Regular	현원 Present		
-	-	-	-	-	-	-	-	-	-	-	-	2	-	170	6	2017
-	-	-	-	-	-	-	-	-	-	-	-	2	-	180	6	2018
-	-	-	-	-	-	-	-	-	-	-	-	2	-	180	6	2019
-	-	-	-	-	-	-	-	-	-	-	-	2	-	207	22	2020
-	-	-	-	-	-	-	-	-	-	-	-	2	-	207	24	2021

Source : Senior &amp; Disability Division

## 22. 국민기초생활보장 수급자

단위 : 가구수, 개, 명

연 별	총수급자 Total recipients				일반수급자 General recipients			
	가 구 Households	인 원 Persons			가 구 Households	인 원 Persons		
		계 total	남 Male	여 Female		계 total	남 Male	여 Female
2017	5,787	8,481	3,875	4,606	4,729	6,871	3,134	3,737
2018	6,344	9,232	4,196	5,036	5,139	7,292	3,322	3,970
2019	6,623	9,530	4,255	5,275	5,170	7,191	3,192	3,999
2020	7,364	10,609	4,745	5,864	5,706	8,002	3,590	4,412
2021	8,227	11,819	5,241	6,578	6,432	9,044	3,978	5,066

자료 : 생활지원과

## Recipients of National Basic Livelihood Security Benefit

Unit : household, number, person

특례수급자				조건부수급자				시설수급자 Institutionalized recipients				Year
가 구 House holds	인 원 Persons			가 구 House holds	인 원 Persons			가 구 House holds	인 원 Persons			
	계 total	남 Male	여 Female		계 total	남 Male	여 Female		계 total	남 Male	여 Female	
60	100	42	58	407	919	416	503	591	591	283	308	2017
42	59	21	38	561	1,279	571	708	602	602	282	320	2018
66	90	37	53	776	1,638	743	895	611	611	283	328	2019
61	75	29	46	995	1,930	856	1,074	602	602	270	332	2020
51	64	25	39	1,122	2,089	961	1,128	622	622	277	345	2021

Source : Life Support Division



## 23. 기초연금 수급자 수

단위 : 명, %

연 별	전제 노인 대비 기초노령연금 수급자 (명)					
	전체노인 Population 65 years old & over			수급자수 Total recipients		
	합계 Total	남 Male	여 Female	합계 Total	남 Male	여 Female
2017	23,832	10,318	13,514	16,852	6,537	10,315
2018	26,039	11,304	14,735	18,754	7,439	11,315
2019	26,039	11,304	14,735	18,754	7,439	11,315
2020	27,869	12,222	15,647	20,193	8,151	12,042
2021	29,494	13,003	16,491	21,621	8,819	12,802

자료 : 노인장애편과

## Recipients of Basic Pension

Unit : person, %

Total recipients of Basic Senior Pension as % of Total Population 65+(Persons)			Year
수급률(%) Take-up rate			
합계 Total	남 Male	여 Female	
70	63	76	2017
72	66	77	2018
72	66	77	2019
72	67	77	2020
73	68	78	2021

Source : Senior &amp; Disability Division

## 24. 여성복지시설

단위 : 개소, 명

연 별	합 계 Total				한부모가족시설 Single parent family					
					계 Sub-total				모자가족복지시설	
	시설수 Number of facilities	입소자 Admitted	퇴소자 Discharged	연말현재 생활인원 Inmates as of year-end	시설수 Number of facilities	입소자 Admitted	퇴소자 Discharged	연말현재 생활인원 Inmates as of year-end	시 설 수 Number of facilities	입 소 자 Admitted
2017	2	88	94	28	1	80	87	19	—	—
2018	2	89	80	36	1	82	72	28	—	—
2019	2	69	79	18	1	67	75	10	—	—
2020	2	97	78	19	1	85	75	10	—	—
2021	2	94	68	26	1	80	63	17	—	—

자료 : 가족친화과

## 24. 여성복지시설(계속)

단위 : 개소, 명

연 별	한부모가족시설 Single parent family				소외여성 복지시설 Female victims of violence							
	모자일시지원복지시설 Temporary Facilities for Housing Mother and Child				계 Sub-total				성폭력피해자보호시설 Facilities for Victims of Sexual Violence			
	시설수 Number of facilities	입소자 Admitted	퇴소자 Discharged	연말현재 생활인원 Inmates as of year-end	시설수 Number of facilities	입소자 Admitted	퇴소자 Discharged	연말현재 생활인원 Inmates as of year-end	시설수 Number of facilities	입소자 Admitted	퇴소자 Discharged	연말현재 생활인원 Inmates as of year-end
2017	—	—	—	—	1	8	8	9	1	8	7	9
2018	—	—	—	—	1	8	7	9	1	8	8	8
2019	—	—	—	—	1	7	8	8	1	7	4	8
2020	—	—	—	—	1	2	4	8	1	2	3	9
2021	—	—	—	—	1	14	5	9	1	14	5	9

자료 : 가족친화과

## Women's Welfare Facilities

Unit : number, person

한부모가족시설 Single parent family										Year
Mother and child Facilities		미혼모자가족복지시설 Single Mother and Child Facilities				미혼모자가족복지시설 공동생활가정 Single Mother and Child Joint Living Households				
퇴소자 연말현재 생활인원  Discharged of year-end		시설수  Number of facilities	입소자  Admitted	퇴소자  Discharged	연말현재 생활인원  Inmates as of year-end	시설수  Number of facilities	입소자  Admitted	퇴소자  Discharged	연말현재 생활인원  Inmates as of year-end	
—	—	1	80	87	19	—	—	—	—	2017
—	—	1	82	72	28	—	—	—	—	2018
—	—	1	67	75	10	—	—	—	—	2019
—	—	1	85	75	10	—	—	—	—	2020
—	—	1	80	63	17	—	—	—	—	2021

Source : Family Division

## Women's Welfare Facilities(Cont'd)

Unit : number, person

소외여성 복지시설 Female victims of violence												Year
가정폭력피해자보호시설 Facilities for Victims of Domestic Violence				성매매피해자지원시설 Facilities for Victims of Prostitution				폭력피해이주여성보호시설				
시설수 Number of facilities	입소자 Admitted	퇴소자 Discharged	연말현재 생활인원 Inmates as of year-end	시설수 Number of facilities	입소자 Admitted	퇴소자 Discharged	연말현재 생활인원 Inmates as of year-end	시설수 Number of facilities	입소자 Admitted	퇴소자 Discharged	연말현재 생활인원 Inmates as of year-end	
—	—	—	—	—	—	—	—	—	—	—	—	2017
—	—	—	—	—	—	—	—	—	—	—	—	2018
—	—	—	—	—	—	—	—	—	—	—	—	2019
—	—	—	—	—	—	—	—	—	—	—	—	2020
—	—	—	—	—	—	—	—	—	—	—	—	2021

Source : Family Division

## 25. 여성폭력 상담

단위 : 개소, 건

연 별	여성폭력상담 Counseling for violence against women							
	합 계		통합상담 <sup>1)</sup>		가정폭력		성폭력	
	Total		ombined issue		Domestic Violence		Sexual Violence	
	상담소 No. of Counseling Centers	상담건수 No. of Counseling	상담소 No. of Counseling Centers	상담건수 No. of Counseling	상담소 No. of Counseling Centers	상담건수 No. of Counseling	상담소 No. of Counseling Centers	상담건수 No. of Counseling
2017	1	2,747	—	—	1	2,747	—	—
2018	1	1,836	—	—	1	1,836	—	—
2019	1	1,905	—	—	1	1,905	—	—
2020	1	2,224	—	—	1	2,224	—	—
2021	1	3,937	—	—	1	3,937	—	—

자료 : 가족친화과

주 : 1) 통합상담은 한 상담소에서 "가정폭력, 성폭력, 성매매피해" 등 모든 상담을 통합상담하는 경우에 해당

2) 통합상담 상담건수는 가족폭력 0건, 성폭력 0건, 성매매피해 0건 등으로 상담건에 대한 수치를 주석으로 설명

## Counseling for Violence Against Women

Unit : number, case

		피해자 지원내역 Counseling Follow-ups					Year
성매매피해 Victims of Forced Prostitution		합 계 Total					
상담소 No. of Counseling Centers	상담건수 No. of Counseling	심리·정서적 지원 Counseling	수사·법적지원 Legal Aid	의료지원 Medical Aid	시설입소 연계 Victim's facility	기타 Others	
—	—	443	33	2	2	26	2017
—	—	625	38	16	3	17	2018
—	—	1,097	2	18	3	26	2019
—	—	1,529	17	9	3	24	2020
—	—	1,609	8	14	1	231	2021

Source : Family Division

## 26. 아동 복지 시설

단위 : 개소, 명

연 별	합 계 Total				양 육 시 설 Child bringing up institutions				자립지원시설	
	시설수 No. of facilities	입소자 Admitted	퇴소자 Discharged	연말현재 생활인원 No. of inmates as of year-end	시설수 No. of facilities	입소자 Admitted	퇴소자 Discharged	연말현재 생활인원 No. of inmates as of year-end	시설수 No. of facilities	입소자 Admitted
2017	1	13	11	38	1	13	11	38	-	-
2018	1	6	10	37	1	6	10	37	-	-
2019	1	7	4	40	1	7	4	40	-	-
2020	1	9	7	43	1	9	7	43	-	-
2021	1	3	4	41	1	3	4	41	-	-

자료 : 가족친화과

## 27. 장애인 거주시설 수 및 입소 현황

단위 : 개소, 명

연 별	시설수 Number of facilities	입 소 자 Admitted				퇴 소 자 Discharged					
		계	위탁자	무연고자	기타	계	연고자 인도	취 업	전 원	사 망	기 타
		Total	Referrals	Non Relatives	Other	Total	To relatives	Employed	Transfer	Death	Other
2017	5	3	3	-	-	5	3	-	1	1	-
2018	5	7	4	3	-	15	6	-	-	7	2
2019	5	5	4	1	-	5	2	-	1	2	-
2020	5	-	-	-	-	-	-	-	-	-	-
2021	5	8	6	2	-	6	1	-	2	2	1

자료 : 노인장애인과

## Children Welfare Facilities

Unit : number, person

Self independence assistance institutions		보호치료시설 Child care treatment institutions				기 타 Others				Year
퇴소자 Discharged	연말현재 생활인원 No. of inmates as of year-end	시설수 No. of facilities	입소자 Admitted	퇴소자 Discharged	연말현재 생활인원 No. of inmates as of year-end	시설수 No. of facilities	입소자 Admitted	퇴소자 Discharged	연말현재 생활인원 No. of inmates as of year-end	
-	-	-	-	-	-	1	-	1	6	2017
-	-	-	-	-	-	1	2	2	6	2018
-	-	-	-	-	-	2	2	2	6	2019
-	-	-	-	-	-	2	16	9	11	2020
-	-	-	-	-	-	2	13	13	6	2021

Source : Family Division

## Institutions for the Disabled and Their Inmates

Unit : number, person

연말현재수용인원      No. of Inmates as of year-end												Year
성    별  Gender			연    령    별    Age				장   애   종   별    By category of disability					
			18세미만 Less than 18 years old		18세이상 18 years old and over		지체 · 뇌병변	시    각	청각언어	지적 · 자폐	기타	
계	남	여	남	여	남	여	Physical disabilities & Brain lesion disorde	Visually disabled	Auditorily and linguually disabled	Intellectual disabilities & Autistic disorder	Others	
Total	Male	Female	Male	Female	Male	Female						
300	164	136	25	14	139	122	1	—	3	253	43	2017
297	161	136	19	21	142	115	1	—	3	257	36	2018
297	158	139	21	23	137	116	1	—	2	256	38	2019
297	158	139	21	23	137	116	1	—	2	256	38	2020
290	153	137	15	14	138	123	39	—	—	251	—	2021

Source : Senior &amp; Disability Division



## 28. 장애인 등록현황

단위 : 명

연 별  동 별	성 별 Gender			장 애 유 형		
	남  male	여  female	지체 Physica Disability	뇌병변 Disability of Brain Lesion	시각 Visual Disability	
2017	10,913	6,429	4,484	5,206	1,080	1,001
2018	10,925	6,414	4,511	5,085	1,047	997
2019	10,922	6,410	4,512	4,960	1,027	982
2020	10,933	6,425	4,508	4,858	1,026	987
2021	10,901	6,376	4,525	4,800	1,010	974
오정동	946	566	380	427	104	96
대화동	871	473	398	253	54	49
회덕동	872	513	359	392	71	85
비래동	927	541	386	432	102	105
송촌동	1,108	673	435	495	114	87
중리동	1,136	692	444	481	94	115
법1동	1,169	629	540	527	109	103
법2동	1,332	767	565	573	143	113
신탄진	807	474	333	401	59	57
석봉동	640	387	253	304	69	55
덕암동	787	464	323	372	62	79
목상동	306	197	109	143	29	30

자료 : 노인장애인과

주 : 2017년 "간질" → "뇌전증" 용어 변경

주 : 장애등급제(1~6급) 폐지되고 장애의 정도가 심한장애인(기존 1~3급), 심하지않은 장애인(기존4~6급)으로 구분(시행 2019.7.1.)

## Registered Disabled Persons

Unit : person

By type of the disabled						Year Dong
청각 Hearing Disability	언어 Speech Disability	지적 Intellectual Disorder	자폐성 Mental Disorder	정신 Autistic Disorder	신장 Kidney Dysfunction	
1,302	70	1,172	84	439	315	2017
1,409	78	1,197	84	452	340	2018
1,492	81	1,240	95	452	358	2019
1,550	81	1,256	102	456	374	2020
<b>1,540</b>	<b>84</b>	<b>1,292</b>	<b>105</b>	<b>461</b>	<b>392</b>	<b>2021</b>
126	7	85	8	26	45	Ojeong-dong
89	3	338	8	50	13	Daehwa-dong
151	6	81	7	36	25	Hoedeok-dong
120	12	59	9	22	42	Birae-dong
151	16	100	21	47	49	Songchon-dong
163	10	133	11	52	50	Jungni-dong
176	5	114	11	66	30	Beop1-dong
186	6	140	8	83	47	Beop2-dong
127	7	73	10	28	26	Sintanjin-dong
94	3	50	5	21	30	Seokbong-dong
117	7	79	5	25	27	Deogam-dong
40	2	40	2	5	8	Moksang-dong

Source : Senior &amp; Disability Division

## 28. 장애인 등록현황(계속)

단위 : 명

연 별 동 별	장 애 유 형 By type of the disabled					
	심장 Cardiac Dysfunction	호흡기 Respiratory Dysfunction	간 Hepatic Dysfunction	안면 Facial Disfigurement	장루,요루 Intestinal Fistular	뇌전증 Epilepsy
2017	19	50	48	14	63	50
2018	20	47	49	12	61	47
2019	19	48	50	13	62	43
2020	18	50	52	13	60	50
<b>2021</b>	<b>15</b>	<b>49</b>	<b>53</b>	<b>13</b>	<b>65</b>	<b>48</b>
오정동	2	5	3	1	6	5
대화동	2	2	1	2	2	5
회덕동	1	3	7	—	6	1
비래동	1	6	7	1	6	3
송촌동	—	6	7	3	9	3
중리동	2	7	5	1	5	7
법1동	2	5	4	2	6	9
법2동	1	8	6	1	8	9
신탄진	2	3	4	1	7	2
석봉동	2	1	1	—	3	2
덕암동	—	3	5	1	3	2
목상동	—	—	3	—	4	—

자료 : 노인장애인과

주 : 2017년 "간질" → "뇌전증" 용어 변경

주 : 장애등급제(1~6급) 폐지되고 장애의 정도가 심한장애인(기존 1~3급), 심하지않은 장애인(기존4~6급)으로 구분(시행 2019.7.1.)

## Registered Disabled Persons(Cont'd)

Unit : person

장애정도 degree of disabled		Year Dong
심한장애 Severe disability	심하지 않은 장애 Mild disability	
4,370	6,543	2017
4,378	6,547	2018
4,378	6,544	2019
4,394	6,539	2020
<b>4,401</b>	<b>6,500</b>	<b>2021</b>
355	591	Ojeong-dong
530	341	Daehwa-dong
301	571	Hoedeok-dong
322	605	Birae-dong
451	657	Songchon-dong
445	691	Jungni-dong
507	662	Beop1-dong
620	712	Beop2-dong
282	525	Sintanjin-dong
215	425	Seokbong-dong
263	524	Deogam-dong
110	196	Moksang-dong

Source : Senior &amp; Disability Division

## 29. 어린이집

단위 : 개소, 명

연 별  동 별	어 린 이 집 수 Childcare Facilities							
	합 계 Total	국공립 Public	사회복지 법인 Social welfare Authorized	민 간 Private	법인 단체등 Corporation and others	협 동 Parents and teachers Corporation	직 장 Workshop	가 정 Home
2017	169	9	7	47	3	—	6	96
2018	155	9	7	42	3	—	7	87
2019	138	12	7	32	3		7	77
2020	129	17	7	25	3	—	7	70
<b>2021</b>	<b>121</b>	<b>19</b>	<b>7</b>	<b>24</b>	<b>2</b>	<b>—</b>	<b>7</b>	<b>62</b>
오정동	9	3	1	2	1	—	1	1
대화동	3	1	1	—	—	—	—	1
회덕동	9	2	1	2	—	—	1	3
비래동	8	1	—	3	—	—	—	4
송촌동	21	1	1	5	—	—	—	14
중리동	12	—	1	2	1	—	—	8
법1동	6	2	—	1	—	—	1	2
법2동	15	2	—	—	—	—	—	13
신탄진동	5	2	1	1	—	—	—	1
석봉동	17	2	—	2	—	—	—	12
덕암동	10	2	1	5	—	—	2	1
목상동	6	1	—	1	—	—	2	2

자료 : 가족친화과

주 : 2015년 서식변경

주 : 2016년 "보육시설"→"어린이집" 용어 변경, "부모협동"→"협동"변경, 영문표기 변경

## Childcare Facilities

Unit : number, person

보육아동수 Children in care								Year
합 계	국공립	사회복지 법인	민 간	법인 단체등	협 동	직 장	가 정	
Total	Public	Social welfare Authorized	Private	Corporation and others	Parents and teachers Corporation	Work shop	Home	Dong
5,077	501	411	2,250	118	—	248	1,549	2017
4,691	500	396	2,047	109	—	244	1,395	2018
4,249	708	369	1,594	101	—	235	1,242	2019
3,672	839	334	1,175	92	—	205	1,027	2020
<b>3,435</b>	<b>892</b>	<b>302</b>	<b>1,044</b>	<b>75</b>	<b>—</b>	<b>173</b>	<b>949</b>	<b>2021</b>
275	134	30	55	32	—	13	11	Ojeong-dong
96	39	40	—	—	—	—	17	Daehwa-dong
279	93	33	47	—	—	57	49	Hoedeok-dong
228	64	—	91	—	—	—	73	Birae-dong
583	83	68	231	—	—	—	201	Songchon-dong
255	—	34	75	43	—	—	103	Jungni-dong
151	68	—	47	—	—	3	33	Beop1-dong
263	59	—	—	—	—	—	204	Beop2-dong
213	91	35	82	—	—	—	5	Sintanjin-dong
368	111	—	59	—	—	—	198	Seokbong-dong
536	82	62	336	—	—	38	18	Deogam-dong
188	68	—	21	—	—	62	37	Moksang-dong

Source : Family Division

## 30. 사회복지자원봉사자 현황

단위 : 명

연 별	성 별 By Gender			연 령 별 By age-group								
	남	여	계	19세이하 Under 19 years old			20~29 20~29 years old			30~39 30~39 years old		
				남	여	계	남	여	계	남	여	계
	Male	Female		Male	Female		Male	Female		Male	Female	
2017	53,793	25,334	28,459	18,296	-	-	15,000	-	-	3,689	-	-
2018	56,297	26,530	29,767	16,654	-	-	17,800	-	-	4,069	-	-
2019	59,393	28,036	31,357	15,296	-	-	20,497	-	-	4,702	-	-
2020	60,950	28,808	32,142	13,047	-	-	22,668	-	-	5,256	-	-
2021	62,232	29,389	32,843	10,961	-	-	24,253	-	-	6,104	-	-

자료 : 자치행정과

주 : 2018년부터 자원봉사자 현황 -&gt; 사회복지자원봉사자 현황으로 변경

## Social Welfare Volunteers

Unit : person

연 령 별 By age-group									Year
40~49세 40~49 years old			50~59세 50~59 years old			60세 이상 60 years old and older			
계	남 Male	여 Female	계	남 Male	여 Female	계	남 Male	여 Female	
6,688	—	—	6,280	—	—	3,840	—	—	2017
6,652	—	—	6,757	—	—	4,365	—	—	2018
6,591	—	—	7,342	—	—	4,965	—	—	2019
6,404	—	—	7,596	—	—	5,979	—	—	2020
6,243	—	—	7,810	—	—	6,861	—	—	2021

Source : Self-governing Administration Division





# XII

## 환 경

### ENVIRONMENT



## XII. 환 경

### 1. 환경오염물질 배출사업장

단위 : 개소

연 별	대 기 (가스·먼지·매연 및 악취) Air pollution (Gas, dust, soot and bad smell)					
	계 Total	1종 Class 1	2종 Class 2	3종 Class 3	4종 Class 4	5종 Class 5
2017	153	2	3	3	47	98
2018	152	2	3	2	48	97
2019	149	2	3	2	47	95
2020	154	2	4	1	46	101
<b>2021</b>	<b>157</b>	<b>2</b>	<b>2</b>	<b>1</b>	<b>51</b>	<b>101</b>

자료 : 환경과

### 2. 환경오염배출사업장 단속 및 행정조치

단위 : 개소, 건

연 별	지도점검대상	점검사업장수	위반사업장수	조치사항		
				경 고 Warnings	개선명령 Order of repair	조업정지 Temporary suspension
2017	517	235	14	7	3	—
2018	434	154	28	22	3	1
2019	360	186	22	15	2	1
2020	361	179	16	12	1	—
<b>2021</b>	<b>319</b>	<b>189</b>	<b>29</b>	<b>13</b>	<b>8</b>	<b>—</b>

자료 : 환경과

주 : 2015년 사용금지→사용중지로 변경

주 : 병과고발은 행정처분과 고발이 병행된 것

## ENVIRONMENT

### Environmental Pollutant Emitting Facilities

Unit : number(place)

수 질 (폐수) Water pollution (waste water)						소음 및 진동 Noise and vibration	Year
계 Total	1종 Class 1	2종 Class 2	3종 Class 3	4종 Class 4	5종 Class 5		
212	—	3	2	10	197	126	2017
213	—	3	2	10	198	126	2018
211	—	3	2	10	196	126	2019
212	—	3	2	10	197	127	2020
<b>212</b>	<b>—</b>	<b>3</b>	<b>2</b>	<b>9</b>	<b>198</b>	<b>120</b>	<b>2021</b>

Source : Environment Division

## Inspection and Administrative Measures for Environmental Pollutant Emitting Facilities

Unit : number(place), case

조치사항					병과고발 Accusation	Year
사용중지 Suspension of use	허가취소 Licence revoked	폐쇄명령 Abolish	순수고발 Accusation	기 타 Other		
1	—	2	1	—	—	2017
1	—	—	1	—	1	2018
4	—	—	—	—	2	2019
1	—	2	—	—	—	2020
1	—	7	—	—	—	<b>2021</b>

Source : Environment Division

Note : Referring to accusations being placed in parallel with an administrative measure

## 3. 쓰레기 수거

단위 : km<sup>2</sup>, 명, 톤/일, 대, %

연 별	행정구역(A) Administration area		청소구역(B) Waste-collected area		수거지 인구율 (B/A) Population ratio in the waste- collected area	배출량 (C) (톤/일) Amount of discharged waste	처리량 (D) (톤/일) Amount of waste disposal	수거율 (D/C) (%) Disposal ratio	처리방법	
	면 적	인 구 <sup>1)</sup>	면 적	인 구					계	매립
Area	Population	Area	Population	Total	Landfill					
2017	68.68	189,205	68.69	189,205	100	222	222	100	222	24
2018	68.69	184,266	68.69	184,266	100	188	188	100	188	18
2019	68.71	179,419	68.71	179,419	100	155	155	100	155	20
2020	68.71	178,506	68.71	178,506	100	152	152	100	152	20
2021	68.71	175,046	68.71	175,046	100.0	153	153	100	153	37

자료 : 환경과

## 3. 쓰레기 수거(계속)

단위 : km<sup>2</sup>, 명, 톤/일, 대, %

연 별	처 리 방 법 By type of waste disposal								
	폐 기 물 Waste								
	건설 폐기물 Construction wastes				지정 폐기물 Specified wastes				
	발생량 Gene-ration	매립 Landfill	소각 Incine-ration	재활용 Recy-cling	발생량 Gene-ration	매립 Landfill	소각 Incine-ration	재활용 Recy-cling	기타 Others
2017	612	42	2	568	79	23	12	41	-
2018	887	21	0	866	53	31	5	16	-
2019	734	22	2	710	38	23	4	12	-
2020	739	28	2	709	35	18	2	12	3
2021	818	22	4	792	21	14	1	6	-

자료 : 환경과

## Waste Collection and Disposal

Unit : km<sup>2</sup>, person, ton/day, each, %

처 리 방 법 By type of waste disposal													Year
소각	재활용	기타	폐 기 물 Waste										
			생활계 폐기물 Domestic wastes					사업장 배출시설계 폐기물 Industrial wastes					
			발생량 Gene- ration	매립 Land- fill	소각 Incine- ration	재활용 Recy- cling	기타 Others	발생량 Gene- ration	매립 Landfill	소각 Incine- ration	재활용 Recy- cling	기타 Others	
Incine - ration	Recy- cling	Others (보관량 포함)											
48	150	－	222	24	48	150	－	816	114	417	285	－	2017
35	135	－	188	18	35	135	－	1,314	130	814	370	－	2018
38	98	－	155	20	38	98	－	1,266	145	819	302	－	2019
31	101	－	152	20	31	101	－	877	27	437	303	10	2020
24	91	－	153	37	24	91	－	817	108	365	271	73	2021

Source : Environment Division

## Waste Collection and Disposal(Cont'd)

Unit : km<sup>2</sup>, person, ton/day, each, %

지방자치단체 Local government				위탁처리업체 service company				자가처리업체 Self-managed workplace				Year
인원  Workers	장비	Equipment		인원  Workers	장비	Equipment		인원  Workers	장비	Equipment		
	차량	손수레	중장비		차량	손수레	중장비		차량	손수레	중장비	
	Motor cars	Hand cars	Heavy equip- ment		Motor cars	Hand cars	Heavy equip- ment		Motor cars	Hand cars	Heavy equip- ment	
90	8	67	1	56	39	—	—	—	—	—	—	2017
90	8	67	1	57	42	—	—	—	—	—	—	2018
87	8	67	—	57	42	—	—	—	—	—	—	2019
89	8	67	1	57	42	—	—	—	—	—	—	2020
89	8	67	1	62	42	—	—	—	—	—	—	2021

Source : Environment Division



# XIII

## 교육 및 문화

EDUCATION AND CULTURE





## XIII. 교육 및 문화

### 1. 학교 총 개황

단위 : 개, 명

연 별 교육과정별	학교수 Number of school	학급 및 학과수 classes & departments	학생수 Students
2017	80	1,170	34,477
2018	77	1,195	33,551
2019	77	1,174	31,387
2020	78	1,156	30,608
<b>2021</b>	<b>78</b>	<b>1,145</b>	<b>33,154</b>
유치원	30	137	2,274
초등학교	21	429	7,668
중학교			
(국.공립)	10	177	3,853
(사 립)	2	23	585
일반계고등학교			
(국.공립)	2	62	1,308
(사 립)	1	25	446
특성화고등학교			
(국.공립)	—	—	—
(사 립)	1	27	489
특수목적고등학교	—	—	—
(국.공립)	—	—	—
(사 립)	—	—	—
자율고등학교			
(국.공립)	1	40	974
(사 립)	—	—	—
전문대학	—	—	—
대학	2	52	14,201
대학원	7	133	1,136
특수학교	1	40	220

자료 : 대전광역시교육청, 한남대학교(대학원), 대전신학대학교(대학원), 원명학교

주 : 각 항목의 합계는 "유치원~기타학교"의 해당 항목의 숫자와 일치

# EDUCATION AND CULTURE

## General Status of Schools

Unit : number, person

교 원 수 Teachers	입학자 및 졸업자수 Entrants & Graduates		Year
	입학자 Entrants	졸업자 Graduates	School
2,342	...	...	2017
2,290	...	...	2018
2,278	...	...	2019
2,308	...	...	2020
<b>2,182</b>	<b>7,410</b>	<b>7,558</b>	<b>2021</b>
224	959	913	Kindergarten
717	1,170	1,347	Elementary school
			Middle school
386	1,227	1,287	(National,Public)
51	184	204	(Private)
			General high school
145	443	459	(National,Public)
52	156	164	(Private)
			Specialized high school
—	—	—	(National,Public)
61	162	175	(Private)
—	—	—	Special-Purposed high school
—	—	—	(National,Public)
—	—	—	(Private)
			Autonomous high school
89	324	352	(National,Public)
—	—	—	(Private)
—	—	—	Junior college
379	2,231	2,616	University
7	507	41	Graduate School
71	47	...	Other School

Source : Daejeon Metropolitan City office of Education, Hannam Univ.(Graduate School), Daejeon Theological Univ. (Graduate School), Wonmyeong School

## 2. 유 치 원

단위 : 개, 명

연 별	원 수 Number	학급수 Classes	원아수 Children			교원수 Teachers			직원수 Clerical Staffs		
			계	남	여	계	남	여	계	남	여
			Total	Male	Female	Total	Male	Female	Total	Male	Female
2017	32	152	2,631	1,346	1,285	217	5	212	15	7	8
2018	29	159	2,452	1,224	1,228	215	6	209	10	6	4
2019	29	147	2,350	1,174	1,176	216	5	211	4	3	1
2020	30	141	2,356	1,152	1,204	221	6	215	7	5	2
2021	30	137	2,274	1,093	1,181	224	4	220	12	5	7

자료 : 대전광역시 교육청  
주 : 2018년 신입원아수 추가

# Kindergarten

Unit : number, person

신입원아수 New Entrants			졸업원아수 Children Graduated			교실수 Rooms					Year
계	남	여	계	남	여	계	일반교실	교과교실	특별교실	수준별교실	
Total	Male	Female	Total	Male	Female	Total	Regular	Subject	Special subject	Level of classrooms	
—	...	...	1,183	569	614	147	...	...	...	...	2017
1,011	...	...	954	492	462	128	...	...	...	...	2018
993	...	...	893	444	449	120	...	...	...	...	2019
969	...	...	913	474	439	128	...	...	...	...	2020
959	464	495	913	454	459	123	113	4	6	—	2021

Source : Daejeon Metropolitan City office of Education

## 3. 초등학교

단위 : 개, 명, 1,000㎡

연 별	학교수 Number of schools	학급수 Number of classrooms	학 생 수 Students			교 원 수 Teachers			직 원 수 Clerical staffs		
			계 Total	남 Male	여 Female	계 Total	남 Male	여 Female	계 Total	남 Male	여 Female
2017	21	486	9,237	4,826	4,411	792	90	702	77	27	50
2018	21	474	8,825	4,580	4,245	769	92	677	75	26	49
2019	21	458	8,277	4,294	3,983	744	91	653	72	26	46
2020	21	445	7,936	4,172	3,764	757	93	664	68	24	44
2021	21	429	7,668	3,976	3,692	717	103	614	66	23	43

자료 : 대전광역시 교육청

주 : 1) 교지면적은 교사대지와 체육장의 합계임. 2) 건물은 보통, 특별교실, 관리실, 기타의 합계임

주 : 2018년 입학자 항목 추가

## Elementary School

Unit : number, person, 1,000m<sup>2</sup>

입학자수 Entrants			졸업자수 Graduates			교지면적 <sup>1)</sup> School Site	건물면적 <sup>2)</sup> Building area	교실수 Number of Classrooms	Year
계 Total	남 Male	여 Female	계 Total	남 Male	여 Female				
—	...	...	1,525	...	...	294	185	685	2017
1,384	...	...	1,548	...	...	295	187	677	2018
1,261	...	...	1,618	...	...	296	189	663	2019
1,216	...	...	1,461	...	...	297	188	653	2020
1,170	586	584	1,347	739	608	297	191	640	2021

Source : Daejeon Metropolitan City office of Education

## 4. 중학교 (국·공립)

단위 : 개, 명, 1,000㎡

연 별	학교수 Number of schools	학급수 Number of classrooms	학 생 수 Students			교 원 수 Teachers			직 원 수 Clerical staffs		
			계 Total	남 Male	여 Female	계 Total	남 Male	여 Female	계 Total	남 Male	여 Female
2017	10	188	4,595	2,355	2,240	412	125	287	34	16	18
2018	10	184	4,231	2,205	2,026	394	105	289	35	18	17
2019	10	182	4,036	2,075	1,961	402	102	300	32	12	20
2020	10	179	3,950	1,995	1,955	394	98	296	29	8	21
2021	10	177	3,853	1,944	1,909	386	95	291	28	10	18

자료 : 대전광역시 교육청

주 : 1) 교지면적은 교사대지와 체육장의 합계임. 2) 건물은 보통, 특별교실, 관리실, 기타의 합계임

## Middle School (National & Public)

Unit : number, person, 1000m<sup>2</sup>

입학자수 Entrants			졸업자수 Graduates			교지면적  School Site	건물면적  Building area	교 실 수  Number of classrooms	Year
계  Total	남  Male	여  Female	계  Total	남  Male	여  Female				
1,349	...	...	1,644	...	...	139	86	312	2017
1,339	...	...	1,671	...	...	139	87	309	2018
1,426	...	...	1,558	...	...	139	90	307	2019
1,266	...	...	1,308	...	...	139	93	300	2020
1,227	658	569	1,287	685	602	139	93	299	2021

Source : Daejeon Metropolitan City office of Education



## 5. 중학교 (사립)

단위 : 개, 명, 1,000㎡

연 별	학교수 Number of schools	학급수 Number of classrooms	학 생 수 Students			교 원 수 Teachers			직 원 수 Clerical staffs		
			계	남	여	계	남	여	계	남	여
			Total	Male	Female	Total	Male	Female	Total	Male	Female
2017	2	24	630	385	245	53	40	13	7	6	1
2018	2	24	627	389	238	54	40	14	7	5	2
2019	2	24	636	415	221	53	38	15	7	5	2
2020	2	23	613	399	214	51	34	17	7	4	3
2021	2	23	585	379	206	51	31	20	7	4	3

자료 : 대전광역시 교육청

주 : 1) 교지면적은 교사대지와 체육장의 합계임. 2) 건물은 보통, 특별교실, 관리실, 기타의 합계임

## Middle Schools (Private)

Unit : number, person, 1,000m<sup>2</sup>

입학자수 Entrants			졸업자수 Graduates			교지면적 School Site	건물면적 Building area	교 실 수 Number of classrooms	Year
계 Total	남 Male	여 Female	계 Total	남 Male	여 Female				
216	...	...	234	...	...	2	10	44	2017
205	...	...	201	...	...	2	10	44	2018
223	...	...	203	...	...	2	10	44	2019
196	...	...	210	...	...	2	11	42	2020
184	117	67	204	131	73	2	11	42	2021

Source : Daejeon Metropolitan City office of Education

## 6. 일반고등학교 (국·공립)

단위 : 개, 명, 1,000㎡

연 별	학교수 Number of schools	학급수 Number of classrooms	학 생 수 Students			교 원 수 Teachers			직 원 수 Clerical staffs		
			계 Total	남 Male	여 Female	계 Total	남 Male	여 Female	계 Total	남 Male	여 Female
2017	2	63	1,510	630	880	152	49	103	11	6	5
2018	2	62	1,348	541	807	152	56	96	11	3	8
2019	2	62	1,338	551	787	149	52	97	10	3	7
2020	2	62	1,334	537	797	143	45	98	9	4	5
2021	2	62	1,308	537	771	145	49	96	11	4	7

자료 : 대전광역시 교육청

주 : 1) 교지면적은 교사대지와 체육장의 합계임. 2) 건물은 보통,특별교실, 관리실, 기타의 합계임

## High School (National & Public)

Unit : number, person, 1,000m<sup>2</sup>

입학자수 Entrants			졸업자수 Graduates			교지면적 School Site	건물면적 Building area	교 실 수 Number of classrooms	Year
계 Total	남 Male	여 Female	계 Total	남 Male	여 Female				
435	...	...	576	...	...	42	23	88	2017
468	...	...	603	...	...	42	23	87	2018
463	...	...	459	...	...	42	23	87	2019
419	...	...	412	...	...	42	23	86	2020
443	186	257	459	182	277	42	23	85	2021

Source : Daejeon Metropolitan City office of Education

## 7. 일반고등학교 (사립)

단위 : 개, 명, 1,000㎡

연 별	학교수 Number of schools	학급수 Number of classrooms	학 생 수 Students			교 원 수 Teachers			직원수 Clerical staffs		
			계 Total	남 Male	여 Female	계 Total	남 Male	여 Female	계 Total	남 Male	여 Female
2017	1	25	522	246	276	55	35	20	5	5	—
2018	1	25	488	238	250	55	31	24	5	4	1
2019	1	25	481	244	237	52	28	24	5	4	1
2020	1	25	455	229	226	52	26	26	5	5	—
2021	1	25	446	233	213	52	23	29	5	5	—

자료 : 대전광역시 교육청

주 : 1) 교지면적은 교사대지와 체육장의 합계임. 2) 건물은 보통,특별교실, 관리실, 기타의 합계임

## High Schools (Private)

Unit : number, person, 1,000m<sup>2</sup>

입학자수 Entrants			졸업자수 Graduates			교지면적 School Site	건물면적 Building area	교 실 수 Number of classrooms	Year
계 Total	남 Male	여 Female	계 Total	남 Male	여 Female				
166	...	...	211	...	...	15	12	44	2017
168	...	...	196	...	...	15	12	44	2018
159	...	...	161	...	...	15	12	44	2019
137	...	...	158	...	...	15	12	44	2020
156	83	73	164	78	86	15	13	56	2021

Source : Daejeon Metropolitan City office of Education

## 8. 특수목적고등학교 (국·공립, 사립)

단위 : 개, 명, 1,000㎡

연 별	학교수	학급수	학생수 Students			교원수 Teachers			직원수 Clerical staffs		
	Number of schools	Number of classrooms	계 Total	남 Male	여 Female	계 Total	남 Male	여 Female	계 Total	남 Male	여 Female
2017	-	-	-	-	-	-	-	-	-	-	-
2018	-	-	-	-	-	-	-	-	-	-	-
2019	-	-	-	-	-	-	-	-	-	-	-
2020	-	-	-	-	-	-	-	-	-	-	-
2021	-	-	-	-	-	-	-	-	-	-	-

자료 : 대전광역시 교육청

주 : 1) 교지면적은 교사대지와 체육장의 합계임. 2) 건물은 보통.특별교실, 관리실, 기타의 합계임

## 9. 특성화고등학교 (국·공립)

단위 : 개, 명, 1,000㎡

연 별	학교수	학급수	학생수 Students			교원수 Teachers			직원수 Clerical staffs		
	Number of schools	Number of classrooms	계 Total	남 Male	여 Female	계 Total	남 Male	여 Female	계 Total	남 Male	여 Female
2017	-	-	-	-	-	-	-	-	-	-	-
2018	-	-	-	-	-	-	-	-	-	-	-
2019	-	-	-	-	-	-	-	-	-	-	-
2020	-	-	-	-	-	-	-	-	-	-	-
2021	-	-	-	-	-	-	-	-	-	-	-

자료 : 대전광역시 교육청

주 : 1) 교지면적은 교사대지와 체육장의 합계임. 2) 건물은 보통.특별교실, 관리실, 기타의 합계임

## Special-Purposed High Schools(National & Public, Private)

Unit : number, person, 1,000m<sup>2</sup>

입학자수 Entrants			졸업자수 Graduates			교지 면적  School Site	건물 면적  Building area	교실수  Number of classrooms	Year
계  Total	남  Male	여  Female	계  Total	남  Male	여  Female				
-	-	-	-	-	-	-	-	-	2017
-	-	-	-	-	-	-	-	-	2018
-	-	-	-	-	-	-	-	-	2019
-	-	-	-	-	-	-	-	-	2020
-	-	-	-	-	-	-	-	-	2021

Source : Daejeon Metropolitan City office of Education

## Specialized High School (National and Public)

Unit : number, person, 1,000m<sup>2</sup>

입학자수 Entrants			졸업자수 Graduates			교지 면적  School Site	건물 면적  Building area	교실수  Number of classrooms	Year
계  Total	남  Male	여  Female	계  Total	남  Male	여  Female				
-	-	-	-	-	-	-	-	-	2017
-	-	-	-	-	-	-	-	-	2018
-	-	-	-	-	-	-	-	-	2019
-	-	-	-	-	-	-	-	-	2020
-	-	-	-	-	-	-	-	-	2021

Source : Daejeon Metropolitan City office of Education



## 10. 특성화고등학교 (사립)

단위 : 개, 명, 1,000㎡

연 별	학교수	학급수	학생수 Students			교원수 Teachers			직원수 Clerical staffs		
	Number of schools	Number of classrooms	계 Total	남 Male	여 Female	계 Total	남 Male	여 Female	계 Total	남 Male	여 Female
2017	1	27	691	516	175	60	44	16	8	4	4
2018	1	27	626	444	182	60	44	16	8	4	4
2019	1	27	556	363	193	60	38	22	8	4	4
2020	1	27	515	325	190	59	37	22	8	3	5
2021	1	27	489	285	204	61	37	24	8	3	5

자료 : 대전광역시 교육청

주 : 1) 교지면적은 교사대지와 체육장의 합계임. 2) 건물은 보통,특별교실, 관리실, 기타의 합계임

## 11. 자율고등학교(국 · 공립)

단위 : 개, 명, 1,000㎡

연 별	학교수	학급수	학생수 Students			교원수 Teachers			직원수 Clerical staffs		
	Number of schools	Number of classrooms	계 Total	남 Male	여 Female	계 Total	남 Male	여 Female	계 Total	남 Male	여 Female
2017	1	39	1,189	592	597	90	43	47	7	4	3
2018	1	39	1,115	555	560	91	40	51	5	1	4
2019	1	39	1,039	514	525	95	39	56	4	—	4
2020	1	39	1,014	506	508	90	34	56	3	—	3
2021	1	40	974	487	487	89	32	57	4	2	2

자료 : 대전광역시 교육청

주 : 1) 교지면적은 교사대지와 체육장의 합계임. 2) 건물은 보통, 특별교실, 관리실, 기타의 합계임

## Specialized High School (Private)

Unit : number, person, 1,000m<sup>2</sup>

입학자수 Entrants			졸업자수 Graduates			교지면적  School Site	건물면적  Building areas	교실수  Number of classrooms	Year
계  Total	남  Male	여  Female	계  Total	남  Male	여  Female				
225	...	...	220	...	...	9	7	46	2017
192	...	...	230	...	...	9	7	46	2018
180	...	...	223	...	...	9	7	46	2019
164	...	...	193	...	...	9	10	49	2020
<b>162</b>	<b>89</b>	<b>73</b>	<b>175</b>	<b>120</b>	<b>55</b>	<b>9</b>	<b>10</b>	<b>49</b>	<b>2021</b>

Source : Daejeon Metropolitan City office of Education

## Autonomous High School (National and Public)

Unit : number, person, 1,000m<sup>2</sup>

입학자수 Entrants			졸업자수 Graduates			교지면적  School Site	건물면적  Building areas	교실수  Number of classrooms	Year
계  Total	남  Male	여  Female	계  Total	남  Male	여  Female				
365	...	...	418	...	...	14	13	47	2017
365	...	...	415	...	...	14	13	46	2018
346	...	...	407	...	...	14	13	46	2019
320	...	...	341	...	...	14	13	46	2020
<b>324</b>	<b>164</b>	<b>160</b>	<b>352</b>	<b>176</b>	<b>176</b>	<b>14</b>	<b>13</b>	<b>46</b>	<b>2021</b>

Source : Daejeon Metropolitan City office of Education

## 12. 자율고등학교 (사립)

단위 : 개, 명, 1,000㎡

연 별	학교수	학급수	학생수 Students			교원수 Teachers			직원수 Clerical staffs		
	Number of schools	Number of classrooms	계 Total	남 Male	여 Female	계 Total	남 Male	여 Female	계 Total	남 Male	여 Female
2017	-	-	-	-	-	-	-	-	-	-	-
2018	-	-	-	-	-	-	-	-	-	-	-
2019	-	-	-	-	-	-	-	-	-	-	-
2020	-	-	-	-	-	-	-	-	-	-	-
2021	-	-	-	-	-	-	-	-	-	-	-

자료 : 대전광역시 교육청

주 : 1) 교지면적은 교사대지와 체육장의 합계임. 2) 건물은 보통.특별교실, 관리실, 기타의 합계임

## 13. 전 문 대 학

단위 : 개, 명, 1,000㎡

연 별	학교수	학과수	학 생 수 Students			교 원 수 Teachers			직원수 Clerical staffs		
	Number of schools	Number of department	계 Total	남 Male	여 Female	계 Total	남 Male	여 Female	계 Total	남 Male	여 Female
2017	-	-	-	-	-	-	-	-	-	-	-
2018	-	-	-	-	-	-	-	-	-	-	-
2019	-	-	-	-	-	-	-	-	-	-	-
2020	-	-	-	-	-	-	-	-	-	-	-
2021	-	-	-	-	-	-	-	-	-	-	-

자료 : 대전광역시 교육청

주 : 교원수는 전임교원

주 : 2018년부터 교지면적, 건물면적 삭제 / 교육기본 시설면적 추가

## Autonomous High Schools (Private)

Unit : number, person, 1,000m<sup>2</sup>

입학자수 Entrants			졸업자수 Graduates			교지 면적	건물 면적	교실수	Year
계	남	여	계	남	여	School Site	Building area	Number of classrooms	
Total	Male	Female	Total	Male	Female				
-	-	-	-	-	-	-	-	-	2017
-	-	-	-	-	-	-	-	-	2018
-	-	-	-	-	-	-	-	-	2019
-	-	-	-	-	-	-	-	-	2020
-	-	-	-	-	-	-	-	-	2021

Source : Daejeon Metropolitan City office of Education

## Junior Colleges

Unit : number, person, 1,000m<sup>2</sup>

졸업후상황 The situation after Graduating				입학상황 Admission of Freshmen		교육기본 시설면적 (Areas of Basic Educational Facility)	Year  College
졸업자 Graduates	진학자 Advancement into higher schooling	취업자 Employed	입대자 Military served	지원자수 Applicants	입학자수 Entrants		
-	-	-	-	-	-	-	2017
-	-	-	-	-	-	-	2018
-	-	-	-	-	-	-	2019
-	-	-	-	-	-	-	2020
-	-	-	-	-	-	-	2021

Source : Daejeon Metropolitan City office of Education

## 14. 대 학 교

단위 : 개, 명, m<sup>2</sup>

연 별  대 학 별	학교수 No. of Schools	학과 (학부)수 No. of departments	학 생 수 Students			교 원 수 Teachers			직원수 Clerical staffs		
			계 Total	남 Male	여 Female	계 Total	남 Male	여 Female	계 Total	남 Male	여 Female
2017	2	52	15,846	9,115	6,731	420	331	89	130	88	42
2018	2	56	15,942	9,028	6,914	416	326	90	242	137	105
2019	2	54	14,504	8,223	6,281	424	329	95	242	137	105
2020	2	54	14,084	7,984	6,100	456	343	113	239	129	110
2021	2	52	14,201	7,967	6,234	379	278	101	243	125	118
한남대학교	1	51	14,146	7,944	6,202	371	271	100	235	122	113
대전신학 대학교	1	1	55	23	32	8	7	1	8	3	5

자료 : 한남대학교, 대전신학대학교

주 : 교원수는 전임교원

주 : 2018년부터 교지면적, 건물면적 삭제 / 교육기본 시설면적 추가

# University

Unit : number, person, m<sup>2</sup>

졸업후상황 The situation after Graduating				입학상황 Admission of Freshmen		교육기본 시설면적 (Areas of Basic Educational Facility	Year  University
졸업자 Graduates	진학자 Advancement into higher schooling	취업자 Employed	입대자 Military served	지원자수 Applicants	입학자수 Entrants		
2,546	152	1,496	9	14,409	2,892	—	2017
2,337	176	1,396	12	14,952	2,867	192,569	2018
2,337	176	1,396	12	14,952	2,867	169,498	2019
2,450	115	1,359	12	14,052	2,873	210,586	2020
<b>2,231</b>	<b>76</b>	<b>1,311</b>	<b>16</b>	<b>12,614</b>	<b>2,616</b>	<b>151,708</b>	<b>2021</b>
2,207	76	1,311	16	12,603	2,608	141,556	Hannam University
24	—	—	—	11	8	10,152	Daejeon Theological University

Source : Hannam University, Daejeon Theological University

## 15. 대 학 원

단위 : 개, 명

연 별 대학원별	학교수 No. of Schools Number	학과수 Department		입학정원수 Entrance Quota		석사과정학생수 Students in MD Course			박사과정학생수 Students in DD Course			교원수 Teachers		
		석사 MD course	박사 DD course	석사 MD course	박사 DD course	계 Total	남 Male	여 Female	계 Total	남 Male	여 Female	계 Total	남 Male	여 Female
2017	7	70	37	481	110	870	393	477	270	163	107	15	10	5
2018	7	67	34	481	110	871	396	475	281	158	123	8	3	5
2019	7	75	39	481	110	931	420	511	309	177	132	8	3	5
2020	7	77	41	480	111	925	441	484	334	192	142	9	4	5
2021	7	85	48	446	90	877	379	498	259	142	117	7	2	5
한남대학교 대학원	1	51	47	124	88	297	154	143	258	141	117	—	—	—
한남대학교 교육대학원	1	11	—	75	—	151	42	109	—	—	—	5	2	3
한남대학교 학제신학 대학원	1	2	—	25	—	37	16	21	—	—	—	—	—	—
한남대학교 사회문화· 행정복지 대학원	1	16	—	107	—	226	56	170	—	—	—	2	—	2
한남대학교 경영국방 전략대학원	1	3	—	60	—	80	67	13	—	—	—	—	—	—
대전신학 대학교 대학원	1	1	1	10	2	6	3	3	1	1	—	—	—	—
대전신학 대학교 신학대학원	1	1	—	45	—	80	41	39	—	—	—	—	—	—

자료 : 한남대학교 대학원, 대전신학대학교 대학원

주 : "한남대학교 경영대학원"과 "한남대학교 국방전략대학원"이 합쳐져 "한남대학교 경영국방전략대학원"으로 단일화됨

주 : 교원수는 전임교원

## Graduate School

Unit : number, person

직원수			졸업후상황			입학자현황				Year	
Clerical Staffs			The situation after Graduating			Entrance					
계	남	여	계	석사과정 MD course	박사과정 DD course	석사과정 MD course		박사과정 DD course			Graduate school
						지원자 Applicants	입학자 Entrants	지원자 Applicants	입학자 Entrants		
Total	Male	Female	Total	MD course	DD course						
-	-	-	323	277	46	512	406	104	86	2017	
-	-	-	434	388	46	522	361	143	112	2018	
-	-	-	63	63	-	522	361	143	112	2019	
-	-	-	-	13	-	589	405	166	117	2020	
-	-	-	41	40	1	633	389	180	118	2021	
-	-	-	9	9	-	231	145	179	117	The Graduate School of Hannam Univ.	
-	-	-	-	-	-	158	65	-	-	The Graduate School of Hannam Univ.(Educational)	
-	-	-	-	-	-	14	13	-	-	The Graduate School of Hannam Univ.(Theological)	
-	-	-	-	-	-	135	104	-	-	The Graduate School of Hannam Univ. (Social Culture & Public Administration & Welfare)	
-	-	-	-	-	-	53	24	-	-	The Graduate School of Hannam Univ. (Management & National Defense)	
-	-	-	3	2	1	3	3	1	1	The Graduate School of Daejeon Theological Univ.	
-	-	-	29	29	-	39	35	-	-	The Graduate School of Daejeon Theological Univ.	

Source : The Graduate School of Hannam Univ. &amp; That of Daejeon Theological Univ.



## 16. 기 타 학 교

단위 : 개, 명, 1,000㎡

연 별	학교수	학급수	학 생 수			교 원 수			직원수		
			Students			Teachers			Clerical Staffs		
학 교 별	No. of Schools	No. of classrooms	계	남	여	계	남	여	계	남	여
			Total	Male	Female	Total	Male	Female	Total	Male	Female
2017	1	43	261	184	77	76	38	38	9	7	2
2018	1	44	249	173	76	76	36	40	9	7	2
2019	1	43	242	171	71	75	37	38	9	7	2
2020	1	43	243	169	74	76	37	39	9	7	2
<b>2021</b>	<b>1</b>	<b>40</b>	<b>220</b>	<b>155</b>	<b>65</b>	<b>71</b>	<b>35</b>	<b>36</b>	<b>9</b>	<b>7</b>	<b>2</b>
산업체부설 고등학교	—	—	—	—	—	—	—	—	—	—	—
특수학교	1	40	220	155	65	71	35	36	9	7	2
기타(각종학교)	—	—	—	—	—	—	—	—	—	—	—

자료 : 대전 원명학교

## 17. 적령아동 취학(입학상황)

단위 : 명, %

연 별	취학대상자 Children														
	계 Total			적령아동 Children of schooling Age			유예 및 과령아동 Children over schooling age			조기입학 신청자 Applicant for Earlier Entrants			계 Total		
	남 Male	여 Female			남 Male	여 Female		남 Male	여 Female		남 Male	여 Female		남 Male	여 Female
2017	1,595	829	766	1,529	793	736	63	34	29	3	2	1	1,499	782	717
2018	1,468	768	700	1,411	736	675	54	31	23	3	1	2	1,384	723	661
2019	1,339	702	637	1,290	675	615	46	26	20	3	1	2	1,261	657	604
2020	1,326	728	598	1,277	697	580	49	31	18	—	—	—	1,248	677	571
2021	1,245	626	619	1,203	599	604	42	27	15	—	—	—	1,170	586	584

자료 : 대전광역시 교육청

## Other Schools

Unit : number, person, 1,000m<sup>2</sup>

졸업후상황 The situation after Graduating					교지면적 School site	건물면적 Building area	교실수 Number of classrooms	Year  School
계 Total	진학자 Advancement into higher schooling	졸업자 Graduates	취업자 Employed	입대자 Enlisted				
89	...	15	...	...	6	11	76	2017
107	...	20	...	...	6	11	76	2018
95	...	16	...	...	6	11	64	2019
89	...	18	...	...	6	11	64	2020
<b>47</b>	<b>14</b>	<b>27</b>	<b>6</b>	<b>—</b>	<b>6</b>	<b>1</b>	<b>86</b>	<b>2021</b>
—	—	—	—	—	—	—	—	Secondary Schools Attached to Industrial firms
47	14	27	6	—	6	1	86	Special School
—	—	—	—	—	—	—	—	Others

Source : Daejeon Wonmyeong School

## Admission of Freshmen

Unit : person, %

취학자 Enrollments											취학률 Percentage of enrollment	Year	
적령아동 Children of schooling Age			유예 및 과령아동 Children over schooling age			조기입학자 Applicant for Earlier Entrants			기타 others				
남 Male	여 Female		남 Male	여 Female		남 Male	여 Female		남 Male	여 Female			
1,492	776	716	4	4	—	3	2	1	—	—	—	93.9	2017
1,376	717	659	2	2	—	3	1	2	3	3	—	94.3	2018
1,257	655	602	—	—	—	2	1	1	2	1	1	94.2	2019
1,238	672	566	9	4	5	—	—	—	1	1	—	94.1	2020
1,168	585	583	1	1	—	—	—	—	1	—	1	94.0	2021

Source : Daejeon Metropolitan City office of Education

## 18. 사설학원

단위 : 개, 명

연 별	사 설 학 원			
	학 원 수 Number of Institutions			
	Total	학교교과 교습학원 School Curriculum Education and Training Institute		
		계 sub total	입시검정 및 보습 Entrance Exam Certification & Supplementary Courses	국제화 International Practical Affairs
2017	244	232	141	9
2018	239	224	136	8
2019	231	213	125	7
2020	222	203	117	7
2021	218	197	115	5

자료 : 대전광역시 교육청(대전교육통계 자료) 및 대전통계연보

주 : 2009년 구분변경([학교교과교습학원],[평생직업교육학원])

주 : 2017년 "종합"학원 추가, "열람 좌석수" 삭제

## 18. 사설학원(계속)

단위 : 개, 명

연 별	사 설 학 원			
	학 원 수 Number of Institutions			
	계 sub total	평생직업 교육학원 Continuing Education		
		직업 기술 Occupational Skills	국제화 International Practical Affairs	인문사회 Liberal Arts & Social Sciences
2017	12	7	—	—
2018	15	9	1	—
2019	18	9	1	—
2020	19	10	1	—
2021	21	11	1	—

자료 : 대전광역시 교육청(대전교육통계 자료) 및 대전통계연보

주 : 2009년 구분변경([학교교과교습학원],[평생직업교육학원])

주 : 2017년 "종합"학원 추가, "열람 좌석수" 삭제

## Private Institutes

Unit : number, person

사 설 학 원				Year
학 원 수    Number of Institutions				
학교교과 교습학원				
School Curriculum Education and Training Institute				
예능 Arts	특수 교육 Special Education	종합 Synthesis	기타 Others	
64	—	12	6	2017
61	—	12	7	2018
62	—	12	7	2019
62	—	11	6	2020
61	—	11	5	2021

Source : Daejeon Metropolitan City office of Education

## Private Institutes(Cont'd)

Unit : number, person

사 설 학 원					Year
학 원 수    Number of Institutions		일시수용능력인원  T.O	교수학습공간  Classrooms		
평생직업   교육학원 Continuing Education					
종합 Synthesis	기예 Synthesis				
—	5	...	1,005	2017	
—	5	...	961	2018	
—	8	...	890	2019	
—	8	35,863	1,543	2020	
—	9	11,784	1,514	2021	

Source : Daejeon Metropolitan City office of Education

## 19. 공 공 도 서 관

단위 : 개, 명, 권, 천원

연 별 도서관별	도서관수 Number of libraries	좌 석 수 Seats	자료수 Number of data			
				도서 Book	비도서 Non-book	연속간행물 (종) Periodical
2017	3	2,380	375,696	361,356	13,537	803
2018	3	2,380	392,413	377,675	14,141	597
2019	3	2,354	402,918	387,321	14,905	692
2020	3	2,354	409,431	393,482	15,327	622
2021	3	2,354	414,157	397,914	15,641	602
안산도서관	1	650	157,863	152,474	5,183	206
신탄진도서관	1	1,200	164,657	157,077	7,352	228
송촌도서관	1	504	91,637	88,363	3,106	168

자료 : 평생학습원(안산도서관, 신탄진도서관, 송촌도서관)

주 : 1) 인건비, 자료구입비, 기타운영비 합계

## Public Libraries

Unit : number, person, volume, 1,000won

연간이용자수  Annual users	연간열람책수  Annual reading books	연간대출책수  Annual books lent	직원수 Staffs			총 예산 <sup>1)</sup>  Budget	Year
			남  Male	여  Female	Library		
760,707	1,037,324	259,331	26	10	16	3,537,489	2017
742,590	1,055,324	281,881	24	8	16	2,598,270	2018
720,522	1,191,862	302,213	23	4	19	2,940,327	2019
174,344	290,251	193,995	22	4	18	2,547,384	2020
363,782	858,830	321,555	23	3	20	2,642,226	2021
112,582	244,584	96,030	8	2	6	865,482	Ansan Library
109,191	268,196	102,095	8	1	7	977,915	Sintanjin Library
142,009	346,050	123,430	7	—	7	798,829	Songchon Library

Source : Lifelong Learning Center

Note : 1) Sum of labor cost, data purchase cost, and other operating cost.

## 20. 문 화 재

단위 : 개

연 별	지 정 문 화 재 Designated Cultural Heritage								
	총 계 Grand Total	국 가 지 정 문 화 재 State designated Heritage							
		계 Total	국 보 National treasures	보 물 Treasures	사적 Historic site	명승 Scenic site	천연기념물 National monuments	국가민속 문화재 National Folklore cultural heritage	국가무형 문화재 National Intangible cultural properties
2017	30	6	-	3	1	-	-	2	-
2018	31	6	-	3	1	-	-	2	-
2019	31	6	-	3	1	-	-	2	-
2020	33	6	-	3	1	-	-	2	-
2021	33	6	-	3	1	-	-	2	-

자료 : 문화관광체육과

주 : 문화재보호법 개정('18.12.24. 공포, '19.12.25. 시행)을 통해 시도등록문화재 도입

## Cultural Heritage

Unit : each

지 정 문 화 재 Designated Cultural Heritage						등록문화재 Registered culture heritage		Year
시지정문화재 City designated Heritage					문화재 자료	국가등록 문화재	시등록 문화재	
계	유형문화재	기념물	민속문화재	무형문화재				
Total	Tangible cultural properties	Monuments	Folklore cultural properties	Intangible cultural properties	Cultural heritage materials	State-Registered culture heritage	City-Registered cultural heritage	
18	8	5	1	4	6	—	—	2017
19	8	5	1	5	6	—	—	2018
19	8	5	1	5	6	—	—	2019
20	8	5	1	6	6	1	—	2020
20	8	5	1	6	6	1	—	2021

Source : Culture, Tourism &amp; Sports Division



## 21. 체육시설

단위 : 개소

연 별	공공체육시설 public sports facilities									
	합 계	육 상 경기장	축구장	하키장	야구장	싸이클 경기장	테니스장	체육관 Gym		
	Total	Stadium	Football fild	hockey ground	baseball field	cycle field	tennis court	구 기 체육관 ballgame	투 기 체육관 match	생 활 체육관 sport for all
2017	21	—	1	—	1	—	2	—	—	3
2018	21	—	1	—	1	—	2	—	—	3
2019	21	—	1	—	1	—	2	—	—	3
2020	21	—	1	—	1	—	2	—	—	3
2021	21	—	1	—	1	—	2	—	—	3

자료 : 문화관광체육과

## Sports Facilities

Unit : number

공공체육시설 public sports facilities										Year
간 이 운동장  (동네체 육시설)	수영장  swimming pools	국궁장  archery field	양궁장  western style archery field	승마장  equest rian field	골 프 연습장  golf practice range	조 정 카누장  canoeing centet	요트장  marina	빙상장  ice rink	씨름장  ssyreum field	
10	4	—	—	—	—	—	—	—	—	2017
10	4	—	—	—	—	—	—	—	—	2018
10	4	—	—	—	—	—	—	—	—	2019
10	4	—	—	—	—	—	—	—	—	2020
10	4	—	—	—	—	—	—	—	—	2021

Source : Culture, Tourism &amp; Sports Division

## 21. 체 육 시 설(계속)

단위 : 개소

연 별	등록체육시설 Registered Sports facilities				신고체육시설 Reported Sports facilities						
	합 계 Total	골프장 Golfrange	스키장 Ski ground	자동차 경주장 Car racing track	합 계 Total	요트장 Marina	조정장 Regatta	카누장 Canoeing center	빙상장 Ice rink	승마장 Eques-train field	종 합 체육시설 Sports complex
2017	-	-	-	-	215	-	-	-	-	-	-
2018	-	-	-	-	190	-	-	-	-	-	-
2019	-	-	-	-	201	-	-	-	-	-	-
2020	-	-	-	-	195	-	-	-	-	-	-
2021	-	-	-	-	185	-	-	-	-	-	-

자료 : 문화관광체육과

## Sports Facilities(Cont'd)

Unit : number

신고체육시설 Reported Sports facilities								Year
수영장 Swimming Pools	체육도장 Exercise hall	골프연습장 Golf practice range	체력단련장 Physical training center	당구장 Billiard room	썰매장 Area for sledding	무도장 Ball room	무도학원 Ballroom Dancing school	
4	67	27	31	83	—	—	3	2017
5	56	29	33	65	—	—	2	2018
5	66	30	33	65	—	—	2	2019
5	63	28	33	64	—	—	2	2020
5	64	26	34	55	—	—	1	2021

Source : Culture, Tourism &amp; Sports Division

## 22. 언 론 매 체

단위 : 개

연 별	방 송 사 Broadcasting				
	계	지상파방송	케이블TV	라디오	기 타
	Total	Broadcasting	Cable TV	Radio	Others
2017	-	-	-	-	-
2018	-	-	-	-	-
2019	-	-	-	-	-
2020	-	-	-	-	-
2021	-	-	-	-	-

자료 : 기획홍보실

## The Press and Media

Unit : number

신 문 사 Newspaper publishers				Year
계	일 간	주 간	인터넷신문	
Total	Daily	Weekly	Internet	
18	—	3	15	2017
24	—	5	19	2018
21	—	3	18	2019
15	—	2	13	2020
22	—	4	18	2021

Source : Planning &amp; Promotion Office



제31회 대덕구 통계연보

DAEDEOK-GU  
STATISTICAL YEARBOOK  
2022

# XIV

## 재 정

PUBLIC FINANCE





## XIV. 재 정

### 1. 지방세 부담

단위 : 천원, 명, 세대

연 별	지 방 세 Local taxes	인 구 (외국인제외) Population (Excluding foreigners)	1인당 부담액(원) Tax burden per capita(won)
2017	161,149,027	186,902	862,211
2018	156,402,923	181,991	859,400
2019	157,780,800	177,031	891,262
2020	187,316,482	176,384	1,061,981
2021	191,468,339	175,046	1,093,817

자료 : 세정과

### 2. 지방세 징수

단위 : 천원

연 별	합 계 Total	보 통 세 Ordinary Taxes				
		시 세 Metropolitan city taxes				
		취득세 Acquisition	등록세 Registration	레저세 Leisure	주민세 (개인분) Resident	담배소비세 Tobacco Consumption
2017	161,149,027	28,668,033	72,833	—	1,540,666	—
2018	156,402,923	23,773,244	84,597	—	1,626,072	—
2019	157,780,800	20,818,432	187,030	—	1,619,226	—
2020	187,316,482	45,977,585	22,606	—	1,647,427	—
2021	191,468,339	40,755,021	21,628	—	621,790	—

자료 : 세정과

## PUBLIC FINANCE

### Household Local Tax

Unit : 1,000 Won, person, house

세 대 (외국인세대제외) Households (Excluding foreign household)	세대당부담액(원) Tax burden per household(won)	Year
75,923	2,122,532	2017
75,841	2,062,249	2018
75,841	2,080,418	2019
78,205	2,395,198	2020
<b>79,934</b>	<b>2,395,330</b>	<b>2021</b>

Source : Tax Administration Division

## Collection of Local Taxes

Unit : 1,000 won

보 통 세 Ordinary Taxes						Year
시 세 Metropolitan city taxes						
자동차세	농업소득세	주행세	도축세	지방소비세	지방소득세 (소득분)	
Automobile	Agriculture income	Motor fuel	Butchery	Local Consumption	Local Income	
13,051,975	—	—	—	—	61,100,425	2017
13,069,317	—	—	—	—	58,317,719	2018
13,185,678	—	—	—	—	59,167,074	2019
13,388,505	—	—	—	4,060,000	58,710,639	2020
13,885,577	—	—	—	4,062,069	62,271,415	2021

Source : Tax Administration Division

## 2. 지 방 세 징 수(계속)

단위 : 천원

연 별	보 통 세 Ordinary Taxes					
	구 세 Gu taxes					
	등록면허세 Registration license	면허세 Licence	재산세 Property	종합토지세 Synthesis land	주민세 (사업소분) Resident (Pro Rata Property)	주민세 (종업원분) Resident (Pro Rata Employee)
2017	5,954,498	—	26,859,797	—	1,138,789	8,184,245
2018	5,469,176	—	28,359,955	—	1,177,384	8,549,356
2019	6,036,333	—	29,341,764	—	1,146,930	8,986,938
2020	6,489,421	—	30,290,314	—	1,226,557	9,015,985
2021	6,989,841	—	32,210,525	—	2,219,981	9,401,150

자료 : 세정과

## Collection of Local Taxes(Cont'd)

Unit : 1,000 won

목 적 세 Objective Taxes						과년도수입 Revenue from previous year		Year
시 세 Metropolitan city taxes					구세 Gu taxes	시세	구세	
지역자원 시설세 Regional resource facility	도시계획세 City planning	지역개발세 Regional develop- ment	공동시설세 Facilities	지방교육세 Local education	사업소세 Business firm			
3,993,028	—	—	—	10,446,391	—	—283,721	422,068	2017
4,141,198	—	—	—	10,276,129	—	1,066,520	492,256	2018
4,095,632	—	—	—	10,310,574	—	2,560,989	324,200	2019
4,099,915	—	—	—	12,370,862	—	—329,677	346,343	2020
4,218,152	—	—	—	12,603,859	—	1,905,408	286,815	2021

Source : Tax Administration Division

내 일상이 즐거운 대덕구

제31회 대덕구 통계연보

DAEDEOK-GU  
STATISTICAL YEARBOOK  
2022

XV

# 공공행정 및 사법

PUBLIC ADMINISTRATION & JUSTICE



## XV. 공공행정 및 사법

### 1. 공무원 총괄

단위 : 명

연 별 직능(직급)별	합 계 Total	본 청 Head Office	의 회 Gu Council
2017	677	440	15
2018	689	448	15
2019	722	470	15
2020	739	485	15
2021	762	500	17
정 무 직	1	1	—
별 정 직	2	2	—
특 정 직	—	—	—
일 반 직	759	497	17

자료 : 기획홍보실

주 : 정원기준

주 : 공무원 직종개편으로 2018년부터 기능직, 계약직, 고용직 삭제

# PUBLIC ADMINISTRATION & JUSTICE

## Summary of Civil Servants of District

Unit : person

직속기관	동 Dong	사업소 Agencies	Year Function
45	144	33	2017
46	149	31	2018
50	156	31	2019
53	155	31	2020
<b>55</b>	<b>160</b>	<b>30</b>	<b>2021</b>
—	—	—	Political
—	—	—	Specific
—	—	—	Special
55	160	30	General

Source : Planning &amp; Promotion Office

## 2. 구 공무원

단위 : 명

연 별	합계 Total	정무직 Political (selected) Position	별정직 Specific	특정직 Special (fire fighter)	일 반 직 General					
					3급 3rd grade	4급 4th grade	5급 5th grade	6급 6th grade	7급 7th grade	
2017	533	1	1	—	531	1	4	26	132	169
2018	540	1	2	—	537	1	4	28	130	166
2019	566	1	2	—	563	1	4	30	133	172
2020	584	1	2	—	581	1	4	33	139	173
2021	602	1	2	—	—	1	5	34	148	181
기획홍보실	26	—	—	—	—	—	—	1	9	12
감사실	8	—	—	—	—	—	—	1	5	2
운영지원과	33	1	2	—	—	1	1	2	6	11
자치분권과	22	—	—	—	—	—	—	1	6	7
세무과	42	—	—	—	—	—	—	1	13	13
민원봉사과	15	—	—	—	—	—	—	1	3	4
토지정보과	17	—	—	—	—	—	—	1	3	4
공동체과	13	—	—	—	—	—	1	1	3	4
미래교육과	12	—	—	—	—	—	—	1	5	3
문화관광체육과	17	—	—	—	—	—	—	1	5	5
복지정책과	30	—	—	—	—	—	—	1	6	7
사회복지과	20	—	—	—	—	—	—	1	5	5
여성가족과	22	—	—	—	—	—	—	1	5	7
일자리경제과	20	—	—	—	—	—	1	1	7	5
에너지과학과	28	—	—	—	—	—	—	1	8	7
기후환경과	14	—	—	—	—	—	—	1	5	4
공원녹지과	21	—	—	—	—	—	—	1	5	7
교통과	28	—	—	—	—	—	—	1	5	9
위생과	15	—	—	—	—	—	—	1	4	6
도시계획과	15	—	—	—	—	—	1	1	3	5
안전총괄과	12	—	—	—	—	—	—	1	3	4
주택정책과	20	—	—	—	—	—	—	1	5	2
건설과	27	—	—	—	—	—	—	1	4	8
공공청사과	15	—	—	—	—	—	—	1	3	5
도시재생사업단	8	—	—	—	—	—	—	1	2	2
의회사무과	17	—	—	—	—	—	—	3	4	8
보 건 소	55	—	—	—	—	—	1	4	11	16
복합문화센터	30	—	—	—	—	—	—	1	5	9

자료 : 기획홍보실

주 : 공무원 직종개편으로 2018년부터 기능직, 계약직, 고용직 삭제

## Civil Servants in District

Unit : person

일 반 직 General						기타직 (5)	Year
8급 8th grade	9급 9th grade	연구관 (1)	연구사 (2)	지도관 (3)	지도사 (4)		
151	48	-	-	-	-	-	2017
152	56	-	-	-	-	-	2018
163	60	-	-	-	-	-	2019
170	61	-	-	-	-	-	2020
<b>172</b>	<b>58</b>	-	-	-	-	-	<b>2021</b>
4	-	-	-	-	-	-	Planning & Promotion Office
-	-	-	-	-	-	-	Audit Division
6	3	-	-	-	-	-	General Affairs Division
7	1	-	-	-	-	-	Decentralization of autonomy Division
12	3	-	-	-	-	-	Tax Affairs Division
6	1	-	-	-	-	-	Civil Service Division
5	4	-	-	-	-	-	Land Information Division
3	1	-	-	-	-	-	Community Division
3	-	-	-	-	-	-	Future Education Division
5	1	-	-	-	-	-	Culture, Tourism and Sports Division
12	4	-	-	-	-	-	Welfare Policy Division
7	2	-	-	-	-	-	Social Welfare Division
7	2	-	-	-	-	-	Women & Family Division
5	1	-	-	-	-	-	Job & Economy Division
10	2	-	-	-	-	-	Energy & Science Division
3	1	-	-	-	-	-	Climate & Environment Division
6	2	-	-	-	-	-	Parks & Green Area Division
11	2	-	-	-	-	-	Transportation Division
4	-	-	-	-	-	-	Hygiene Division
1	4	-	-	-	-	-	Urban Planning Division
4	-	-	-	-	-	-	Safety Affairs Division
7	5	-	-	-	-	-	Housing Policy Division
7	7	-	-	-	-	-	Construction Division
3	3	-	-	-	-	-	Government Office Division
3	-	-	-	-	-	-	Urban Regeneration Project Center
2	-	-	-	-	-	-	Council Affairs Division
19	4	-	-	-	-	-	Public Health Center
10	5	-	-	-	-	-	Cultural Complex Center

Source : Planning &amp; Promotion Office



## 3. 동 공무원

단위 : 명

연 별  동 별	합 계  Total	일 반 직 General			
		계 Total	5급 5th grade	6급 6th grade	7급 7th grade
2017	144	144	12	18	46
2018	149	149	12	20	48
2019	156	156	12	24	47
2020	155	155	12	24	47
<b>2021</b>	<b>160</b>	<b>160</b>	<b>12</b>	<b>24</b>	<b>50</b>
오정동	14	14	1	2	5
대화동	12	12	1	2	3
회덕동	14	14	1	2	5
비래동	14	14	1	2	5
송촌동	15	15	1	2	5
중리동	15	15	1	2	5
법1동	13	13	1	2	4
법2동	14	14	1	2	5
신탄진동	13	13	1	2	4
석봉동	12	12	1	2	2
덕암동	14	14	1	2	5
목상동	10	10	1	2	2

자료 : 기획홍보실

## Civil Servants in Dong

Unit : person

일 반 직 General		기타직 Technical	Year Dong
8급 8th grade	9급 9th grade		
44	24	—	2017
44	25	—	2018
43	30	—	2019
46	26	—	2020
<b>46</b>	<b>28</b>	—	<b>2021</b>
5	1	—	Ojeong-dong
3	3	—	Daehwa-dong
3	3	—	Hoedeok-dong
3	3	—	Birae-dong
5	2	—	Songchon-dong
6	1	—	Jungni-dong
3	3	—	Beop1-dong
4	2	—	Beop2-dong
4	2	—	Sintanjin-dong
4	3	—	Seokbong-dong
3	3	—	Deogam-dong
3	2	—	Moksang-dong

## 4. 퇴직사유별 공무원

단위 : 명

연 별	합 계			정무직	별정직	특정직	일 반 직					
	남	여					계	1급	2급	3급	4급	5급
사 유 별	Male	Female		Political	Specific	Special	sub-total	1st grade	2nd grade	3rd grade	4th grade	5th grade
2017	22	16	6	—	1	—	16	—	—	—	1	8
2018	22	16	6	1	—	—	21	—	—	1	2	4
2019	29	24	5	—	—	—	27	—	—	1	5	6
2020	24	15	9	—	—	—	24	—	—	—	3	4
2021	20	15	5	—	—	—	20	—	—	1	3	8
의원면직	3	2	1	—	—	—	3	—	—	—	—	—
직권면직	—	—	—	—	—	—	—	—	—	—	—	—
당연퇴직	1	—	1	—	—	—	1	—	—	—	—	—
결격사유	—	—	—	—	—	—	—	—	—	—	—	—
정 년	7	6	1	—	—	—	7	—	—	1	—	4
명예퇴직	9	7	2	—	—	—	9	—	—	—	3	4
조기퇴직	—	—	—	—	—	—	—	—	—	—	—	—
사 망	—	—	—	—	—	—	—	—	—	—	—	—
징계퇴직	—	—	—	—	—	—	—	—	—	—	—	—
파 면	—	—	—	—	—	—	—	—	—	—	—	—
해 임	—	—	—	—	—	—	—	—	—	—	—	—

자료 : 총무과

주 : 공무원 직종개편으로 2018년부터 기능직, 계약직, 고용직 삭제

## Civil Servants Retirement by Cause

Unit : person

General positions								Year
6급	7급	8급	9급	연구직	지도직	임기제	기타	Reason
6th grade	7th grade	8th grade	9th grade	Research	Advising	Fixed-term	Others	
4	1	—	2	—	—	5	—	2017
3	1	3	4	—	—	3	—	2018
2	5	3	3	—	—	4	—	2019
5	3	4	1	—	—	4	—	2020
<b>3</b>	<b>1</b>	<b>1</b>	<b>1</b>	<b>—</b>	<b>—</b>	<b>2</b>		<b>2021</b>
—	—	1	1	—	—	1	—	Discharge by Request
—	—	—	—	—	—	—	—	Discharge by Authority
—	—	—	—	—	—	1	—	Rightful Retirement
—	—	—	—	—	—	—	—	Non-Fitness reason
1	1	—	—	—	—	—	—	Age Limit
2	—	—	—	—	—	—	—	Honorary Resignment
—	—	—	—	—	—	—	—	Early Retirement
—	—	—	—	—	—	—	—	Death
—	—	—	—	—	—	—	—	Disciplinary Retirement
—	—	—	—	—	—	—	—	Discharge
—	—	—	—	—	—	—	—	Release

Source : General Affairs Division

## 5. 화재발생

단위 : 건, 천원, 명

연 별	발 생 Number of fire incidents				소 실 Burnt-down		
	계 Total	실 화 Accident	방 화 Arson	기 타 Others	동 수 No. of buildings	이재가구수 No. of households	면 적(m <sup>2</sup> ) Area
2017	186	162	11	13	58	—	7,169
2018	188	156	18	14	95	2	12,769
2019	156	143	3	10	53	11	3,726
2020	167	141	3	23	71	2	10,759
2021	148	122	1	25	84	3	3,126

자료 : 대전광역시 소방본부

## Occurrence of Fire

Unit : case, 1,000won, person

피해액 Amount of property damaged			재산피해 경감액 Reduction amount of property damaged	인명피해 Casualties			이재민수 No. of victims	구조인원 No. of rescued	Year
계 Total	부동산 Immovable property	동 산 Movable property		계 Total	사 망 Death	부 상 Injury			
660,571	272,974	387,597	24,605,690	8	3	5	—	1	2017
882,466	502,239	380,227	32,568,871	12	1	11	5	25	2018
534,268	218,477	315,791	38,818,783	8	1	7	39	4	2019
4,809,410	1,700,972	3,108,438	38,202,024	7	1	6	3	13	2020
1,052,624	453,711	598,913	37,893,753	11	3	8	7	20	2021

Source : Daejeon Fire Headquarters

## 6. 발화요인별 화재발생

단위 : 건

연 별	계 Total	실 화				
		전기적요인 Electrical distribution	기계적요인 Machinery	화학적요인 Chemicals	가스누출 (폭발) Gas	교통사고 Traffic accident
2017	186	42	14	4	1	3
2018	188	50	8	3	—	2
2019	156	41	12	2	—	1
2020	167	46	22	1	5	4
2021	148	44	13	—	5	3

자료 : 대전광역시 소방본부

## Fire Occurrence by Cause

Unit : case

부주의 Careless	기타(실화) other	자연적요인 Natural	방 화 Arson	방화의심 Incendiary Suspicious	발화요인 (미상) UnKnown	Year
97	1	—	1	10	13	2017
92	1	—	3	15	2	2018
87	—	—	—	3	10	2019
63	—	—	2	1	23	2020
53	4	—	1	—	25	2021

Source : Daejeon Fire Headquarters



## 7. 장소별 화재발생

단위 : 건

연 별	계 Total	주 거 Housing			비 주 거 Non-Housing					
		단독 주택 Detached dwelling	공동 주택 Apartment House	기타 주택 Other Housing	학교 Schools	일반 업무 General Business	판매 시설 Sales Facilities	숙박 시설 Hotel, INNS	종교 시설 Religious Facilities	의료 시설 Medical Facilities
2017	186	21	18	1	—	2	1	1	—	—
2018	188	24	28	3	1	1	1	3	—	1
2019	156	23	15	—	1	—	3	—	5	1
2020	167	21	27	—	—	1	4	3	—	2
2021	148	19	13	1	2	3	5	2	—	1

자료 : 대전광역시 소방본부

주 : 2) 연구·학원, 운동시설, 동식물시설, 자동차시설, 문화재 시설 등 기타 비주거 시설

## Fire Occurrence by Location

Unit : case

비 주 거 Non-Housing						위험물 (가스제조소 등) Dangerous (gas, manufacturing etc)	운송 (차량, 철도 등) Transporta tion(car, train etc)	임야	기타	Year
공장 및 창고 Factory and warehouse	작업장 Workshop	위락 오락시설 Amusement entertainment	음식점 Restaurants	일상서비 스시설 General Service Facilities	기타 <sup>2)</sup> Others		Land	Others		
22	8	1	9	15	9	—	25	3	50	2017
13	2	6	10	11	14	—	21	20	29	2018
17	3	2	14	5	18	—	17	7	25	2019
24	3	3	10	4	14	—	32	2	17	2020
22	1	1	14	8	10	—	25	3	18	2021

Source : Daejeon Fire Headquarters



## APPENDIX



## XVI. 부록 Appendix

### 1. 구 기구표

2021. 12. 31일 현재

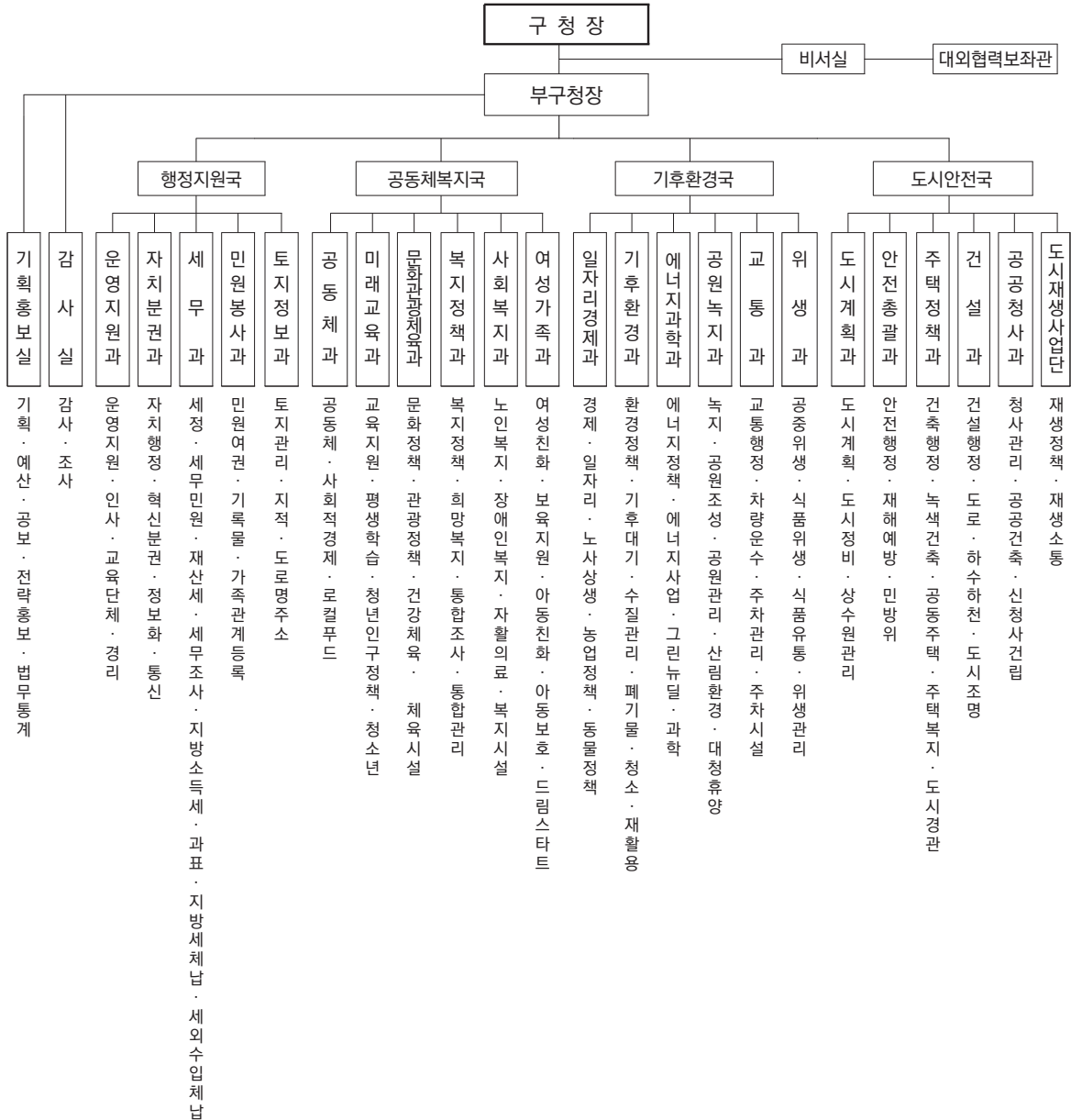

오정동

대화동

회덕동

비래동

송촌동

중리동

기 구	본국	실.과	의회	직속기관	사업소	동
	4	25	1	1	1	12

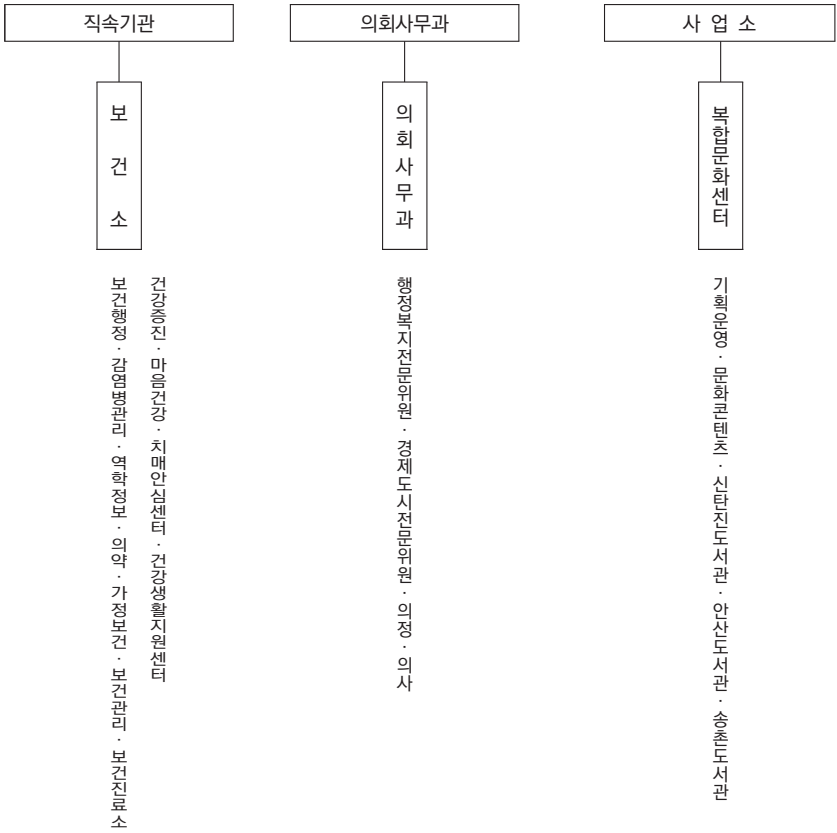

- 법1동
- 법2동
- 신탁진동
- 석봉동
- 덕암동
- 목상동

## 2. 역 대 구 청 장

구 분	성 명	취임년월일	이임년월일	재직기간	비 고
초 대	강 원 조	1989. 1. 1.	1990. 11. 15.	1년 11월	
2 대	송 일 영	1990. 11. 16.	1993. 3. 28.	2년 4월	
3 대	정 춘 희	1993. 3. 29.	1994. 1. 2.	9월	
4 대	한 범 덕	1994. 1. 3.	1995. 6. 30.	1년 6월	
5 대	오 희 중	1995. 7. 1.	1998. 6. 30.	3년	
6 대	오 희 중	1998. 7. 1.	2002. 6. 30.	4년	
7 대	오 희 중	2002. 7. 1.	2003. 12. 17.	1년 6월	
8 대	김 창 수	2004. 6. 5.	2006. 6. 30.	2년	
9 대	정 용 기	2006. 7. 1.	2010. 6. 30.	4년	
10 대	정 용 기	2010. 7. 1.	2014. 3. 6.	3년 9월	
11 대	박 수 범	2014. 7. 1	2018. 6. 30.	4년	
12 대	박 정 현	2018. 7. 1.	2022. 6. 30.	4년	
13 대	최 충 규	2022. 7. 1.	현 재		

## 3. 역 대 부 구 청 장

구 분	성 명	취임년월일	이임년월일	재직기간	비고
초 대	김 현 세	1989. 1. 1.	1990. 3. 12.	1년 2월	
2 대	최 상 옥	1990. 3. 13.	1992. 7. 8.	2년 4월	
3 대	신 희 태	1992. 7. 9.	1994. 1. 4.	2년 5월	
4 대	김 은 배	1994. 1. 5.	1995. 7. 27.	1년 8월	
5 대	안 규 상	1995. 7. 28.	1997. 6. 13.	1년 11월	
6 대	송 성 현	1997. 6. 14.	2002. 12. 26.	5년 6월	
7 대	장 동 만	2002. 12. 27.	2008. 12. 31.	6년	
8 대	김 연 풍	2009. 1. 1.	2012. 12. 31.	4년	
9 대	김 정 대	2013. 1. 1.	2013. 12. 31.	1년	
10 대	이 광 덕	2014. 1. 1.	2014. 12. 31.	1년	
11 대	윤 태 희	2015. 1. 1.	2016. 12. 31.	1년	
12 대	김 영 호	2017. 1. 1.	2017. 6. 30.	6월	
13 대	임 찬 수	2017. 7. 1.	2018. 12. 31.	1년 6월	
14 대	한 필 중	2019. 1. 1.	2019. 12. 31.	1년	
15 대	강 규 창	2020. 1. 1.	2022. 6. 30.	2년 6월	
16 대	이 동 한	2022. 7. 13.	현 재		



## 4. 역대 대덕구 의회 의원

### 《제1대 대덕구 의회의원》

1991. 4. 15. ~ 1995. 6. 30.

동 명	의원성명
오정동	김 은 섭 김 병 현
대화동	이 도 종
회덕1동	하 정 환 홍 기 태
회덕2동	신 현 배
중리동	구 본 성 천 영 수 이 병 희
신탄진동	김 상 옥
석봉동	김 한 웅
덕암동	오 경 환
목상동	조 윤 제

### 《제2대 대덕구 의회의원》

1995. 7. 1. ~ 1998. 6. 30.

동 명	의원성명
오정동	김 은 섭 이 광 정
대화동	김 태 민
회덕1동	이 형 주 하 정 환
회덕2동	신 현 배 박 문 수
중리동	이 병 희 노 태 창
법동	윤 성 기 장 선 행
신탄진동	이 상 만
석봉동	박 천 보
덕암동	조 영 학
목상동	김 시 영

## List of Daedeok-gu Counsellors

《제3대 대덕구 의회의원》

1998. 7. 1. ~ 2002. 6. 30.

동 명	의원성명
오정동	박 명 철
대화동	오 부 환
회덕1동	이 형 주
회덕2동	신 현 배
중리동	박 수 범
법1동	장 선 행
법2동	김 원 대
신탄진동	심 준 홍
석봉동	박 천 보
덕암동	오 태 진
목상동	김 시 영

《제4대 대덕구 의회의원》

2002. 7. 1. ~ 2006. 6. 30.

동 명	의원성명
오정동	박 명 철
대화동	이 재 현
회덕1동	최 충 규
비래동	원 법 현
송촌동	윤 성 환
중리동	박 수 범
법1동	김 여 탁
법2동	김 원 대
신탄진동	구 자 성
석봉동	강 호 영
덕암동	오 태 진
목상동	박 종 서

## 4. 역대 대덕구 의회 의원(계속)

《제5대 대덕구 의회의원》

2006. 7. 1. ~ 2010. 6. 30.

구 분	의원성명
〈가선거구〉	박 종 래 임 대 성 이 재 현
〈나선거구〉	이 한 준 윤 성 환 김 지 현
〈다선거구〉	최 충 규 송 창 섭 이 세 형
비례대표	김 현 숙

《제6대 대덕구 의회의원》

2010. 7. 1. ~ 2014. 6. 30.

구 분	의원성명
〈가선거구〉	윤 재 필 김 금 자 박 종 래
〈나선거구〉	이 한 준 윤 성 환 성 욱 제
〈다선거구〉	박 종 서 이 세 형 박 현 주
비례대표	조 용 태

## 4. 역대 대덕구 의회 의원(계속)

《제7대 대덕구 의회의원》

2014. 7. 1. ~ 2018. 6. 30.

구 분	의원성명
〈가선거구〉	박 종 래 김 금 자
〈나선거구〉	윤 성 환 김 수 연 이 금 자
〈다선거구〉	이 세 형 박 현 주 문 성 원
비례대표	서 미 경

《제8대 대덕구 의회의원》

2018. 7. 1. ~ 2022. 6. 30.

구 분	의원성명
〈가선거구〉	김 태 성 오 동 환
〈나선거구〉	서 미 경 김 수 연
〈다선거구〉	박 은 희 이 경 수 김 홍 태
비례대표	이 삼 남

## 4. 역대 대덕구 의회 의원(계속)

《제9대 대덕구 의회의원》

2022. 7. 1. ~ 현 재

구 분	의원성명
〈가선거구〉	김 기 홍 이 준 규
〈나선거구〉	박 효 서 김 홍 태 유 승 연
〈다선거구〉	전 석 광 조 대 웅
비 례 대 표	양 영 자

## 5. 문화재 현황

구분	계	보물	기념물(사적)	유형문화재	민속문화재	문화재자료	무형문화재	등록문화재
계	33	3	8	6	3	6	6	1
국가지정	7	3	—	1	2	—	—	1
시 지 정	26	—	8	5	1	6	6	—

일련 번호	지정종별	지정 번호	지정명칭	형태수량	지정일	소재지
1	보물	209	대전 회덕 동춘당	건조1동	1963.01.24.	동춘당로 80(송촌동)
2	보물	1165	예념미타도량참법권3~4, 7~8	4권1책	1993.06.15.	대청로 100(신탄진동)
3	보물	1829	대전 비래사 목조 비로자나불좌상	불상1구	2001.06.27.	비래골길 47-74(비래동)
4	사적	355	대전계족산성	석성1개소	1991.10.25.	장동 산85
5	국가민속문화재	289	대전 동춘당 종택 (정침, 가묘, 별묘)	건조3동	2016.08.26.	동춘당로 80(송촌동)
6	국가민속문화재	290	대전소대현 · 호연재 고택	건조3동	2016.08.26.	동춘당로 70(송촌동)
7	국가등록문화재	783	대전 육교 (상 · 하행선)		2020.06.24.	비래동 4-3 및 4-8 일원
8	시유형문화재	2	회덕쌍청당	건조1동	1989.03.18.	쌍청당로 17(중리동)
9	시유형문화재	7	옥류각	건조1동	1989.03.18.	비래골길 47-74(비래동)
10	시유형문화재	8	송애당	건조1동	1989.03.18.	계족산로17번길 60(중리동)
11	시유형문화재	9	제월당 및 옥오재	건조2동	1989.03.18.	계족로 750(읍내동)
12	시유형문화재	24	은진송씨정려각	건조1동	1993.06.21.	법동 205-5
13	시유형문화재	25	고흥유씨정려각 및 비	건조1동 비각1기	1996.03.27.	중리동 498-1
14	시유형문화재	26	용화사석불입상	석불1점	1997.01.09.	계족로740번길 185(읍내동)
15	시유형문화재	58	문정공김상헌전적	전적3책	2018.05.14.	중리로 24(중리동)
16	시민속문화재	1	법동석장승	건조3동	1989.03.18.	법동 191-4
17	기념물	8	질현성	석성1개소	1989.03.18.	비래동 산31-1
18	기념물	9	우술성	석성1개소	1989.03.18.	신대동 산21-1
19	기념물	31	이현동산성	석성1개소	1993.06.21.	이현동 산38
20	기념물	33	비래동고인돌	2기	1997.11.07.	비래동 419,420

일련 번호	지정종별	지정 번호	지정명칭	형태수량	지정일	소재지
21	기념물	42	용호동유적	구석기 주거 등	2006.10.06.	용호동 41-3,5
22	문화재자료	5	회덕향교대성전	건조1동	1989.03.18.	대전로1397번안길 126(읍내동)
23	문화재자료	9	취백정	건조1동	1989.03.18.	대청로526번길 45-24(미호동)
24	문화재자료	27	어사홍원모영세불망비 및 비각	비1기 비각1동	1991.10.24.	읍내동 547
25	문화재자료	36	이시직공정려각	건조1동	1994.06.07.	송촌동 488-1
26	문화재자료	44	오정동선교사촌	건조3동	2001.06.27.	한남로 70(오정동)
27	문화재자료	63	석실갈초	전적1책	2018.05.14.	중리로 24(중리동)

일련 번호	지정종별	지정 번호	지정명칭	보유자	지정일 (생년월일)	보유종별	소재지
28	무형문화재	5	장동산디마을탐제	탐제보존회	1998.07.21.	제의	장동
29	무형문화재	9-가	동춘당 가양주	윤자덕(송순주)	2000.02.18. (1938.12.15.)	송순주 제조	동춘당로 70 (송촌동)
30	무형문화재	9-나	동춘당 가양주	김정순(국화주)	2016.02.12. (1935.10.03.)	국화주 제조	동춘당로 80 (송촌동)
31	무형문화재	13	들말두레소리	들말두레전수회	2000.12.30.	소리	대덕대로1448번길 120(신일동)
32	무형문화재	24	목기장	김인규	2017.12.26. (1937.02.10.)	목기제조	덕암로181번길 46-1(덕암동)
33	무형문화재	14	여창가곡	한자이	2002.12.30. (1954.09.04.)	가곡	계족로598번길 31-9

제31회  
**대덕구 통계연보**

2023년 8월 발행

발행처 | 대덕구 기획홍보실

34443 대전광역시 대덕구 대전로1033번길 20(오정동)

☎ 042) 608-6063

인쇄 | 동인문화사

☎ 042) 631-4164~5