

발 간 등 록 번 호

56-3680000-000001-10

제29회 대덕구 통계연보

DAEDEOK-GU STATISTICAL YEARBOOK 2020



대전광역시 대덕구
Daejeon Metropolitan City Daedeok District



DAEDEOK-GU
statistical yearbook

제29회

대덕구 통계연보



민선7기 구정구호·구정방향



구정비전

구민과 함께하는 새로운 대덕

핵심
가치



- 주민참여와 협치
- 개방과 혁신
- 공정성과 투명성

추진
논리



- 사람에게 투자하는 도시
- 사람이 돌아오는 도시

“생태환경 · 역사문화 · 산업자산 융합”

지역의 새로운 발전모델 구축

5대 구정방향





의미



사람중심 공감행정

사람에게 먼저 투자하는 행정, 사람 친화적인 행정, 주민과 함께하는 지역공동체 실현



활력있는 생활문화

일과 삶이 균형을 이루는 사회, 문화예술체육 진흥을 통한 구민의 건강하고 윤택한 삶을 지원



상생하는 지역경제

역사문화자산 개발, 산업자산과 지역사회가 일자리와 자원을 공유하고 융합하여 상호간 상생하는 지역경제 조성



함께나눔 복지사회

사람중심의 복지공동체를 통해 함께 나누고 함께 보살피고 함께 성장해 가는 지역복지 실현



생동하는 도시재생

사람과 자연이 조화롭게 공존할 수 있도록 맑고 푸른 환경을 토대로 지역에 새로운 활기를 불어넣어 도시 기능을 회복

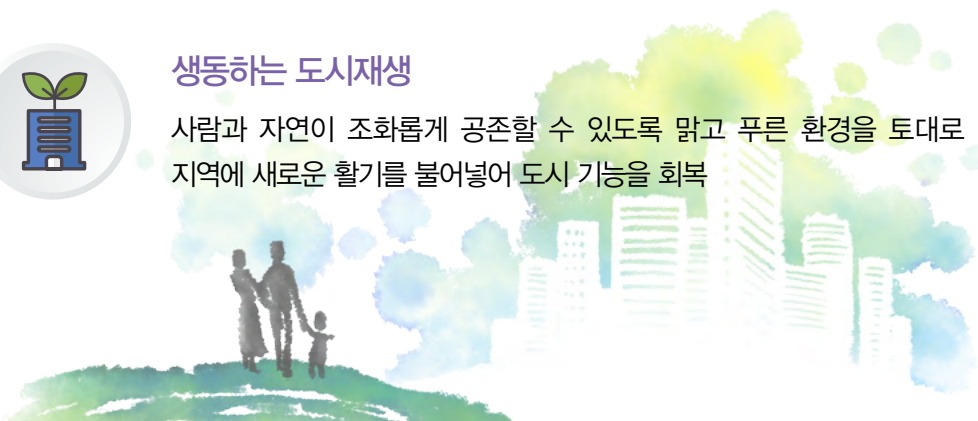

대덕구의 상징

심볼(휘장)



천(天 - 파랑색), 지(地 - 녹색), 인(人 - 주황색)이 三位一體되어
쾌적한 환경, 인간중심의 복지행정을 구현하여, 구민들의 꿈과
소망을 무지개처럼 승화발전시키고자 하는 의지를 담고 있다



주황색은 계족산의 떠오르는 태양, 정다운 대덕상징



녹색은 푸른숲, 늘 푸른대덕상징



파랑색은 금강-대청호의 맑은물 희망찬 미래상징

캐릭터



덕구(Deok-gu)

관심받는 것을 즐김. 자존감 만땅, 오묘하게 매력적인 강아지 덕구

특징 자존심 빼면 시체, 오지라퍼이나 마음씨는 비단결

취미 셀카찍기, 인증샷 올리기, 댕글달기



더기더기(Duck2 Duck2)

항상 무표정이라 무슨 생각하는지 1도 모르겠는 오리 더기더기

특징 낮가림이 심함, 암전해보이지만 자세히 보면 손과 발이
가만히 있지를 않은 출썩오리

취미 여행, 맛집탐방, 음악감상



발 간 사



‘구민과 함께하는 새로운 대덕’을 지향하는
우리 구에 대한 이해를 높이고, 사회 각 분야에서
유용하고 알찬 자료로 널리 활용될 수 있기를...

현대사회에 있어서 통계는 과거와 현재를 들여다 보는 동시에 미래를 예측하고 대비할 수 있는 기초 자료로서 각종 정책수립과 구정발전의 방향을 결정짓는 중요한 역할을 수행하고 있습니다.

급격히 변화하고 있는 경제 · 사회의 환경변화에 따른 통계자료와 종합적인 구정데이터는 구정발전의 방향을 결정하는 중요한 자료인 만큼 우리 지역에 대한 정확한 이해와 분석을 바탕으로 우리 구의 변화된 모습을 알리고, 앞으로 새로운 비전을 제시할 수 있는 자료로 『제29회 대덕구 통계연보』를 발간하게 되었습니다.

본 통계연보는 우리 구의 발전상과 시대상을 반영하는 최근 5년간의 인구, 사업체, 주택, 환경, 복지, 재정 등 다양한 분야의 변천 및 발전상을 수록하여 누구나 쉽게 구정현황을 이해할 수 있도록 제작하였을 뿐만 아니라 급변하는 시대에 대처하고 다가올 미래를 준비하는 기초자료로 활용될 수 있도록 제작하였습니다.

빅데이터 분석을 통한 정보활용이 중요해진 요즘 시대에 이 통계연보가 ‘내 삶이 달라지는 행복 대덕’을 지향하는 우리 구에 대한 이해를 높이고, 구민의 더 나은 삶을 위해 미래를 계획하는 데에 신뢰할 수 있는 자료로 널리 활용되기를 기대합니다.

끝으로, 통계연보를 발간할 수 있도록 도움을 주신 유관기관 및 관계자 여러분 그리고 성원해 주신 구민 여러분께 깊은 감사의 말씀을 드립니다.

2021년 6월

대전광역시 대덕구청장 박 정 현

대덕구의 상징

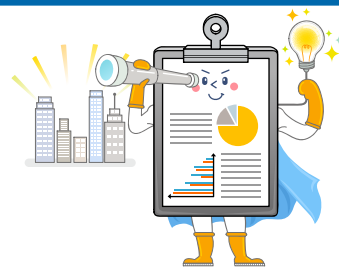

- 1 | 이 연보는 대덕구의 토지, 인구, 사회, 문화 등 각 분야에 걸친 기본적인 통계 자료를 수집하여 편찬 하였음.
- 2 | 본 연보의 편집은 우리구 주요기관과 청내 각 부서 및 산하기관에서 작성 제출한 통계 자료를 수집하여 편찬 하였음.
- 3 | 본 연보의 통계표 중 단위에 달하지 못한 계수는 사사오입을 원칙으로 한 것이므로 합계가 총수와 일치하지 않는 경우가 있음.
- 4 | 본 연보는 2019년도 12월말을 기준으로 하였으며 기준을 달리한 것은 별도 표시 하였음.
- 5 | 본 연보의 통계표에 전년도에 게재한 것과 맞지 않는 것은 본 연보에서 정정된 것으로 본 연보 분이 정확함.
- 6 | 단위는 원칙적으로 미터법으로 통일 하였음.
- 7 | 통계표 중 사용된 부호는 다음과 같음.
「 0 」 : 단위미만
「 - 」 : 해당숫자 없음
「 × 」 : 업체비밀 보호
- 8 | 이 연보에 수록된 통계연보에 대해 보다 상세한 숫자가 필요한 경우 혹은 의문이 있을 경우에는 자료출처기관 또는 대덕구 기획홍보실 ☎ 042-608-6063로 문의하시기 바랍니다.

- 1 | This statistical yearbook contains the essential data of land, population, society, culture, and other administration of Daedeok-Gu.
- 2 | Those compiled data hereby are from public organizations within the boundary of the Daedeok-Gu and bureaus and offices concerned.
- 3 | Coefficient figures do not add up to the total because of making it a principle to round up to the nearest whole number.
- 4 | All statistical data are based on the year 2019. If not, the year is specified.
- 5 | The figures disagreeing with those corresponding in the previous yearbook are corrected ones hereby after they were found wrong.
- 6 | The measurement used here is, in principal, the International System of Units.
- 7 | The meaning of key marks are as follows.
「 0 」 : less than the unit value
「 - 」 : number unavailable
「 × 」 : secret identity for the enterprise
- 8 | If you need any specific figures concerning the statistical data listed in this annual report or have any questions, please refer to the source listed in the note or the Daedeok-Gu Planning & Promotion Office(042-608-6063).



도표로 본 통계

Statistics in Charts

- 01 구민의 생활 Status of Residents
- 02 행정구역 약도 Administration District Map
- 03 토 지 Land
- 04 기 후 Climate
- 05 인 구 Population
- 06 의료시설 Medical Facilities
- 07 교 육 Education
- 08 재 정 Public Finance
- 09 지방세 징수현황 Local Tax Collection
- 10 사업체 Establishment

01

구민의 생활 | life of the people of Daedeok-gu

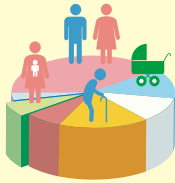

인구밀도 Population Density
1㎢당 2,611명 2,611person/㎢
(전년 2,682명) (2,682person last year)



세대원 Person per Household
1세대당 2.3명 2.3person/household
(전년 2.4명) (2.4person last year)



출생 Birth
1일 2.3명 2.3person/day
(전년 2.7명) (2.7person last year)



사망 Death
1일 3.1명 3.1person/day
(전년 2.8명) (2.8person last year)



혼인 Marriage
1일 1.9쌍 1.9couple/day
(전년 2.2쌍) (2.2couple last year)



이혼 Divorce
1일 0.9쌍 0.9couple/day
(전년과 같음) (Same last year)



전입 Moving-in
1일 51명 51person/day
(전년 52명) (52person last year)



전출 Moving-out
1일 64명 64person/day
(전년 66명) (66person last year)



전력사용 Consumption of Electric Power
1일 7.5mwh 7.5mwh/day
(전년 7.6 mwh) (7.6mwh last year)



상수도 Water Supply
1인 1일당 337ℓ 337ℓ /person a day
(전년과 같음) (Same last year)



자동차 Automobiles
2명당 1대 1vehicle/2person
(전년과 같음) (Same last year)



화재 Fires
1일 2.4건 2.4case/day
(전년 3건) (3case last year)



쓰레기수거 Waste Collection
1일 155톤 155tons/day
(전년 188톤) (188tons last year)



의료시설 Medical Facilities
823명당 1개소 1place/823person
(전년 819명) (819person last year)



의료인 Medical personnels
78명당 1명 1doctos/78persons
(전년 95명) (95person last year)



건축허가 Construction Permission
1일 0.6건 0.6case/day
(전년 0.7건) (0.7case last year)



시장 Markets
16,311명당 1개소 1place/16,311person
(전년 16,751명) (16,751person last year)



식품·위생관계업소 Foods and Sanitation Business
41명당 1개소 1place/41person
(전년 42명) (42person last year)



이미용업소 Barbershop and Beautyshop
275명당 1개소 1place/275person
(전년 328명) (328person last year)



세금(지방세) Local Tax
1인당 89만원 89million won/person
(전년 86만원) (86million won last year)



공무원 Public Officials
249명당 1명 1public official/249person
(전년 267명) (267person last year)



금융기관 Banking
9968명당 1개소 1place/9968person
(전년 10,207명) (10,207person last year)



교원 Teachers
학생13.8명당 1명 1teacher/13.8student
(전년 14.7명) (14.7person last year)



학생 Students
1세대당 0.41명 0.41student/household
(전년 0.44명) (0.44person last year)

02 행정구역 약도 | Administration District Map



관내도

»» Province Map

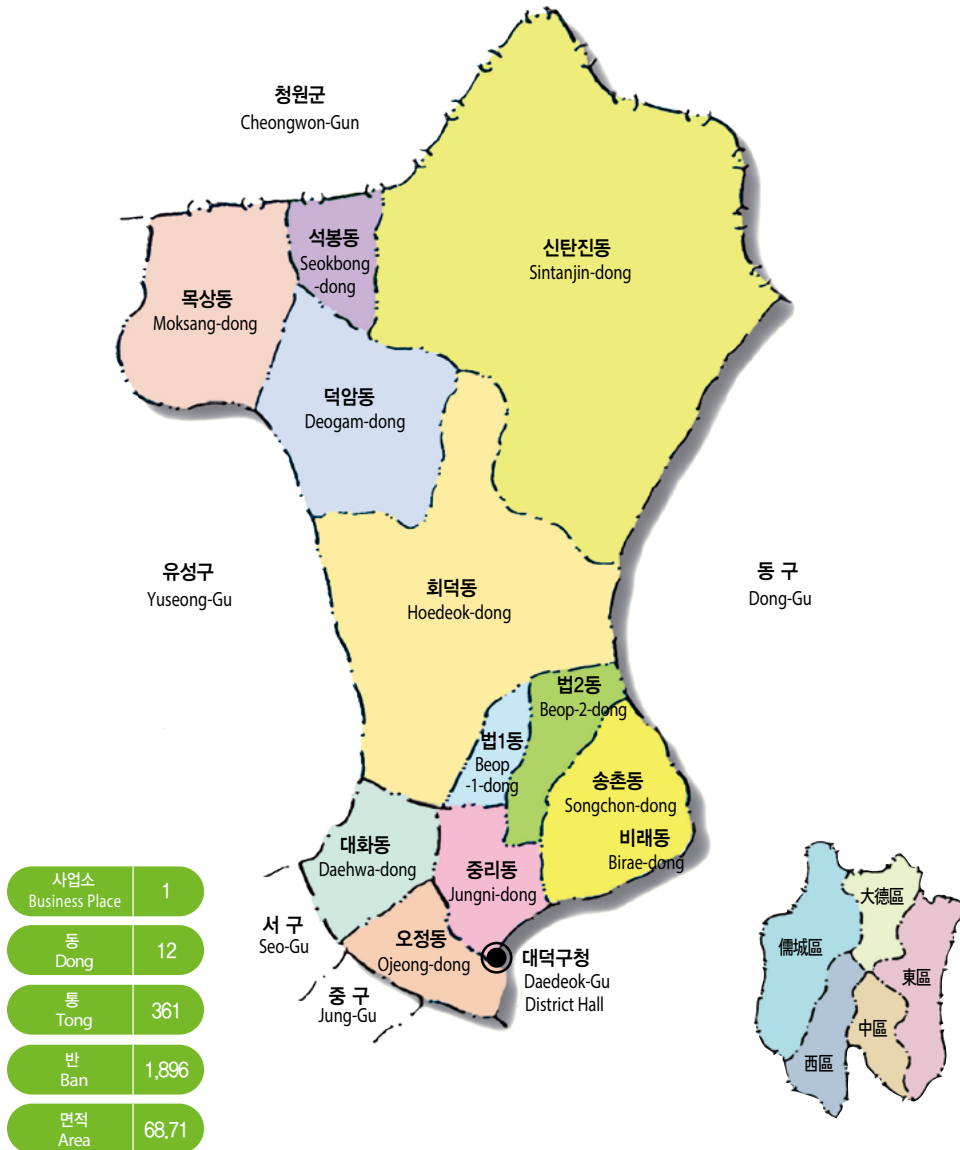

03 토지 | Land



지목별 면적

» Land Area by Type

단위 : km² unit : km²

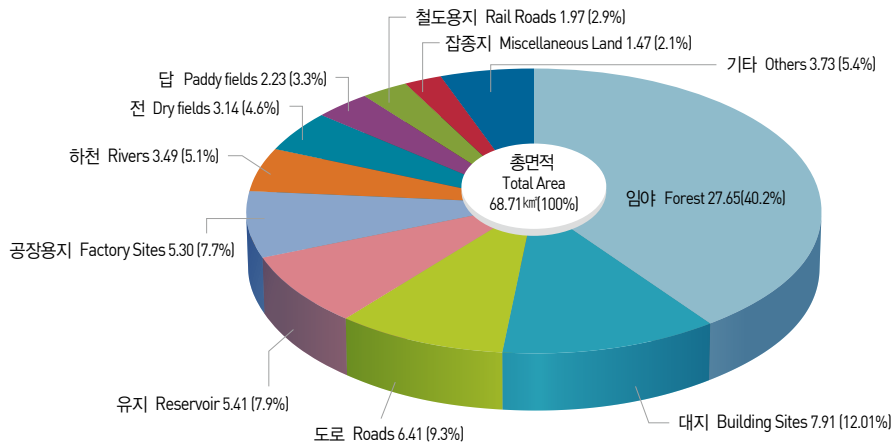

동별 면적

» Land Area by Dong

단위 : km² unit : km²

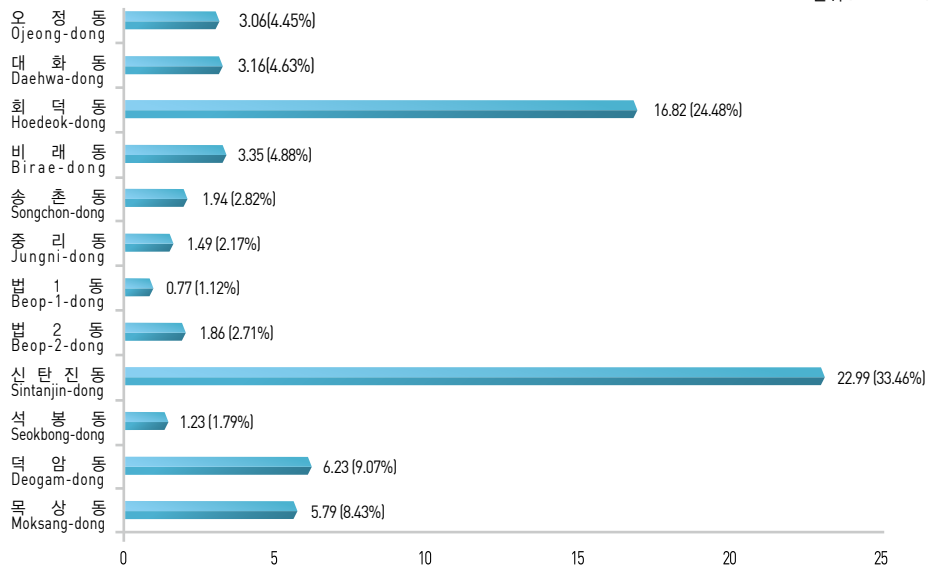

04

기 후 | Climate



기 온

» Air Temperature

단위 : °C unit : °C

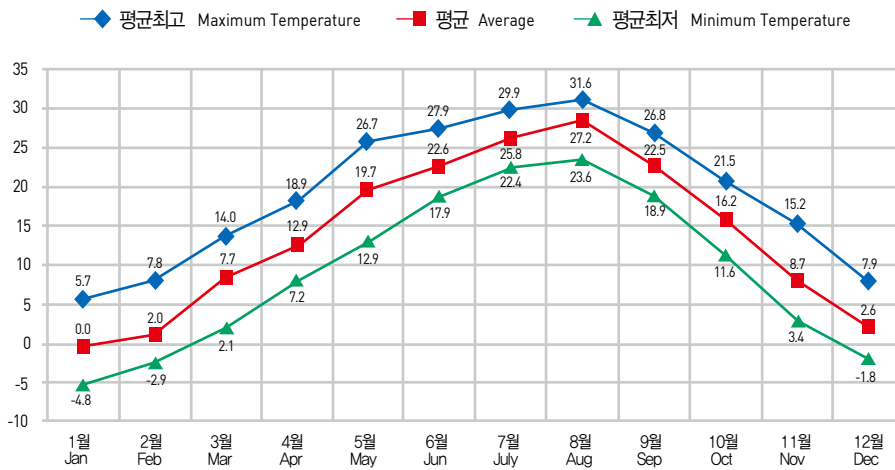

월별강수량

» Precipitation by Month

단위 : mm unit : mm

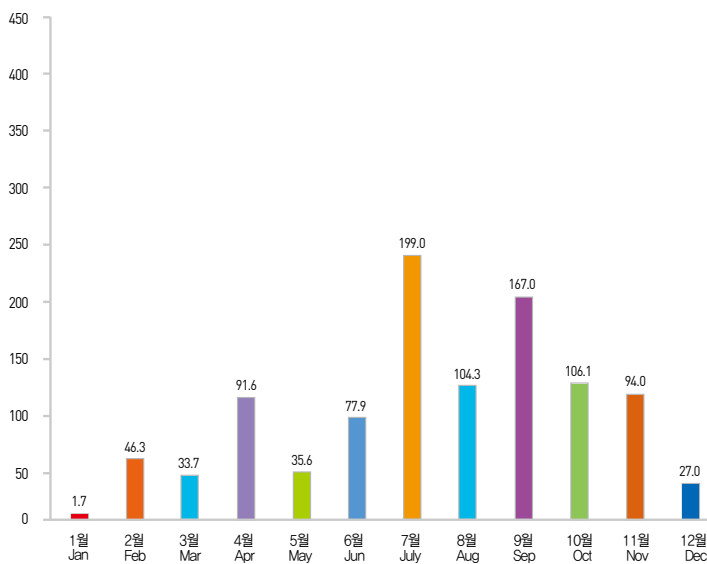

05

인구 | Population



인구추이

» Population Trend

단위 : 명 unit : Person

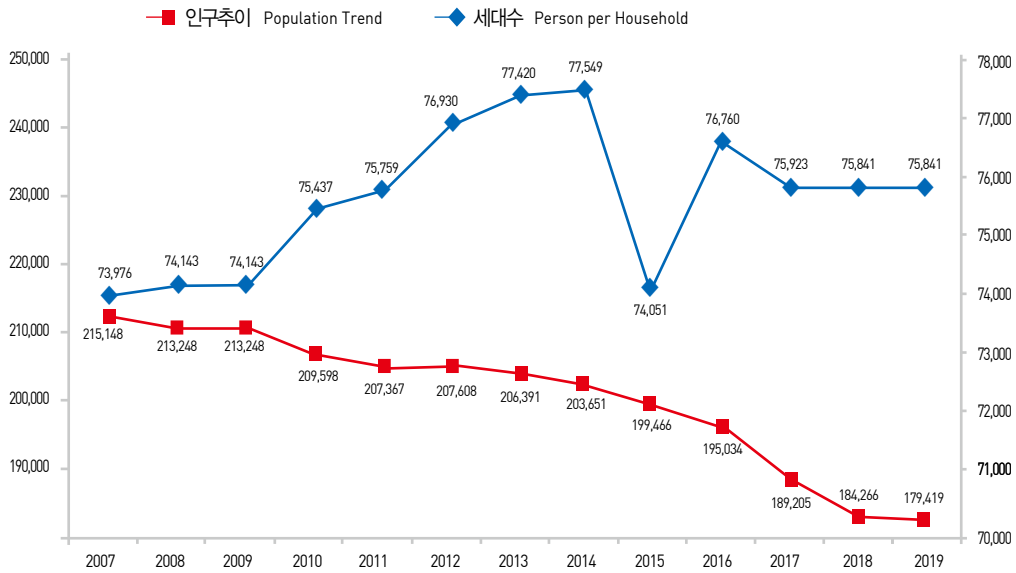

*)외국인 제외 ('98년부터 적용)
*)Foreigner excluded(from 1998)



동별인구

» Population by Dong

단위 : 명, 세대 unit : Person, Household

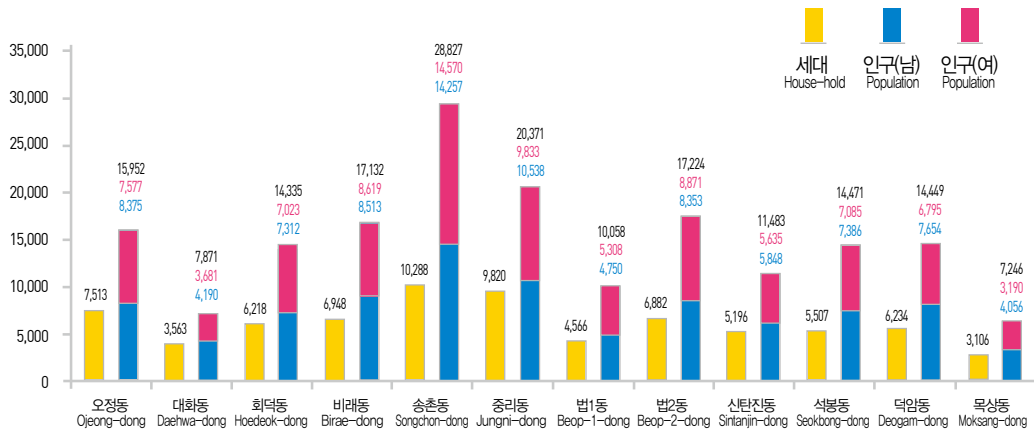



06 의료시설 | Medical Facilities

의료시설 추이 >>> Change of Medical Facilities

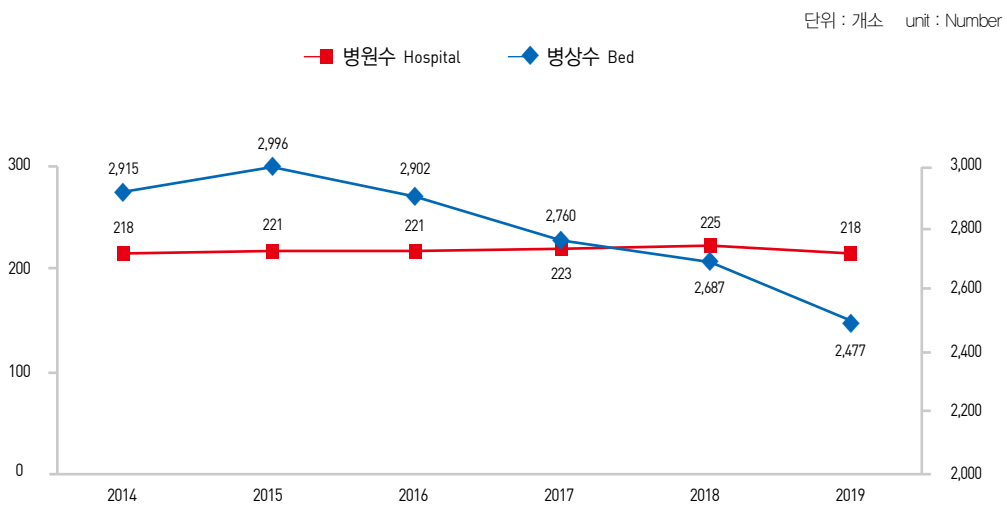

의료시설 현황 >>> Current state of Medical Facilities

단위 : 개소 unit : Number

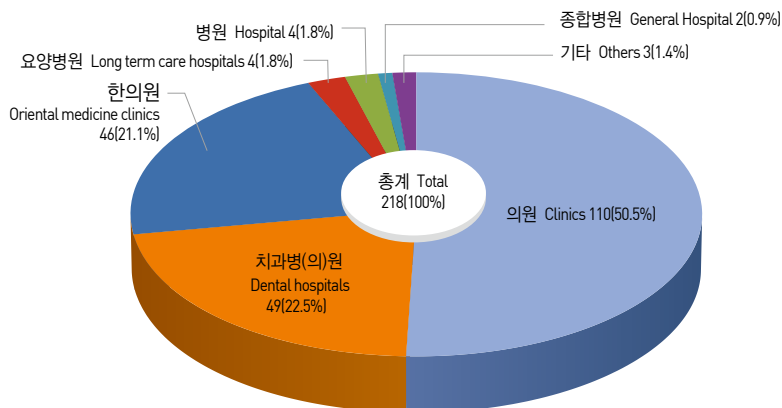

07 교육 | Education

학교 추이 >>> Chang of Schools

단위 : 개소, 명 unit : Number, Person

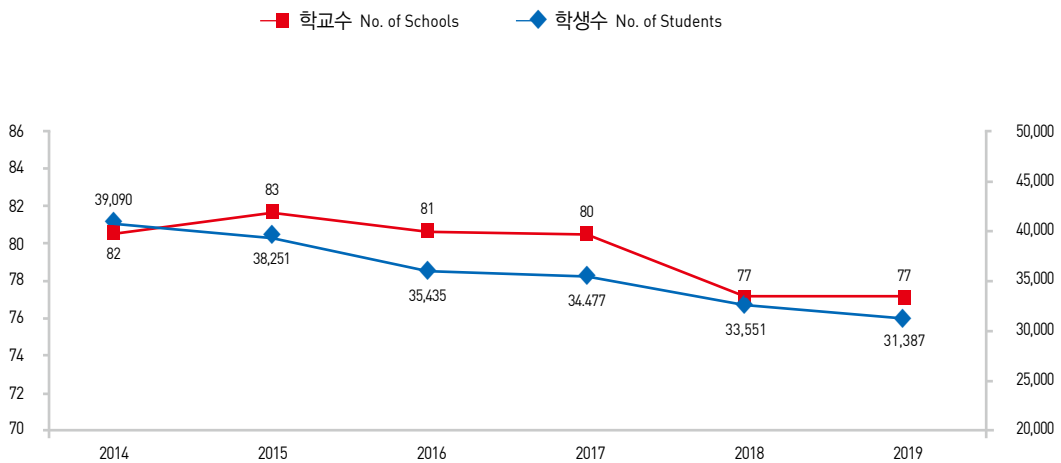

학교 수 >>> No. of Schools

단위 : 개소 unit : Number

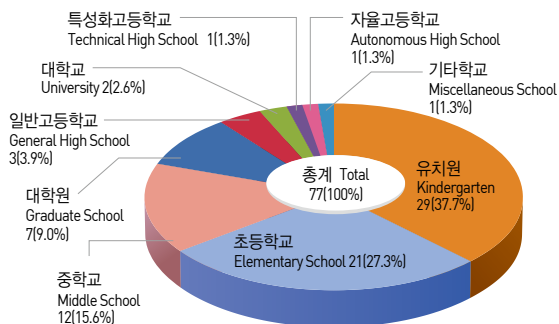

학생 수 >>> No. of Students

단위 : 명 unit : Person

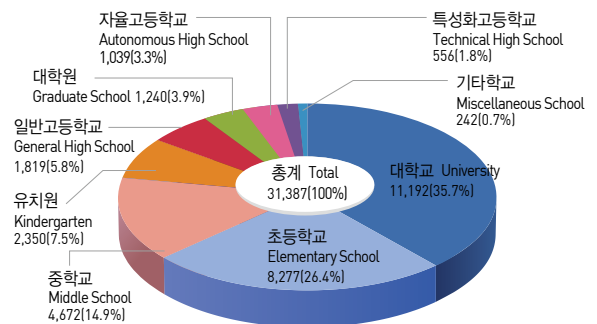

08

재정 | Public Finance



일반회계 예산

>>> Budget of General Account

단위 : 억원 unit : 100,000,000won

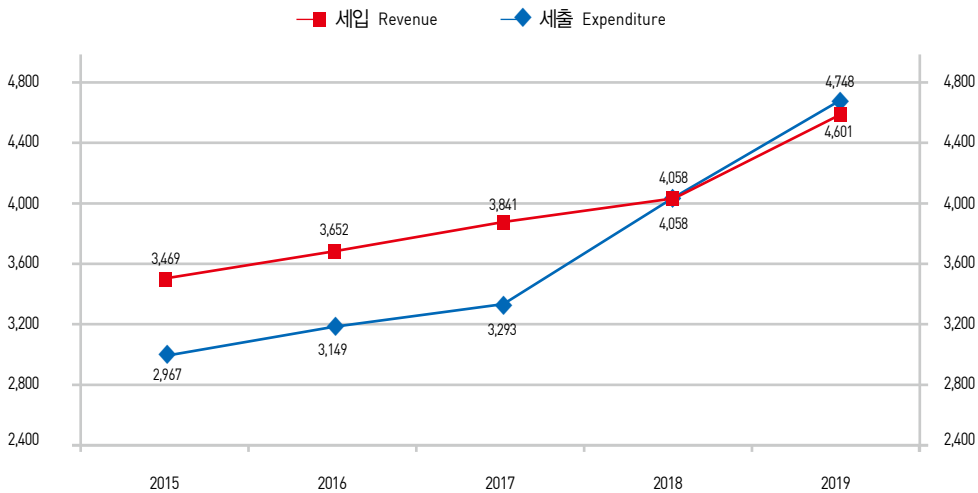

일반회계 세입 >>> Revenue of General Account

단위 : 억원 unit : 100,000,000won

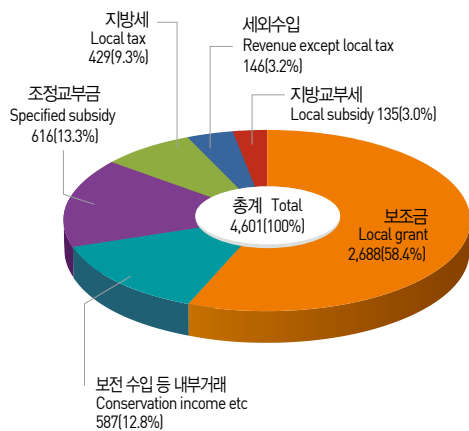

일반회계 세출 >>> Expenditure of General Account

단위 : 억원 unit : 100,000,000won

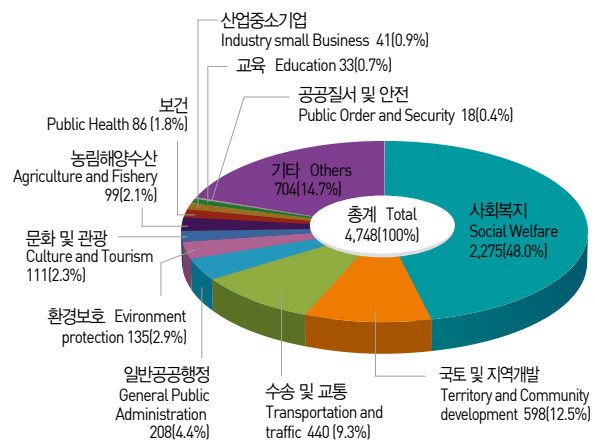

09

지방세 징수현황 | Local Tax Collection



연도별 지방세 징수현황

» Local Tax Collection by Year

단위 : 억원 unit : 100,000,000won

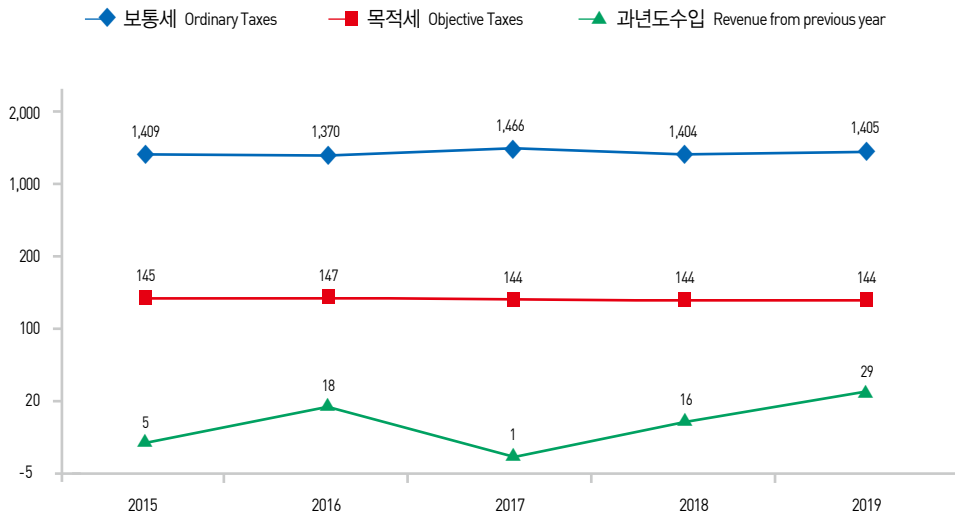

세목별 지방세 징수현황

» Local Tax Collection by Detail

단위 : 억원 unit : 100,000,000won

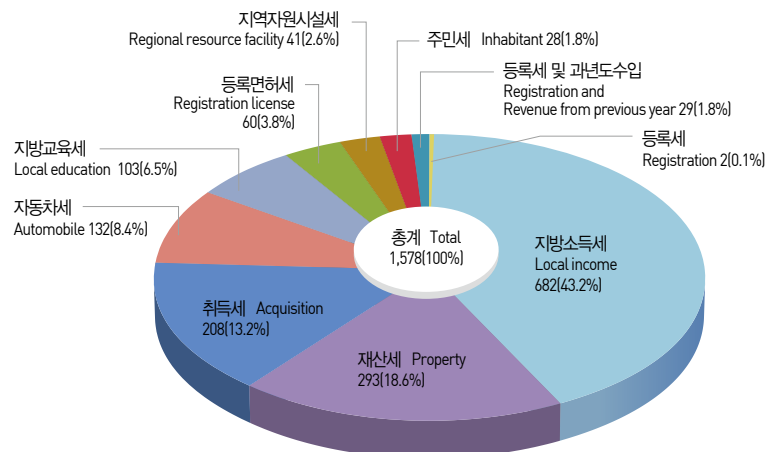

10

사업체 | Establishment



사업체 추이

» Change of Establishment

단위 : 개소, 명 unit : Number, Person

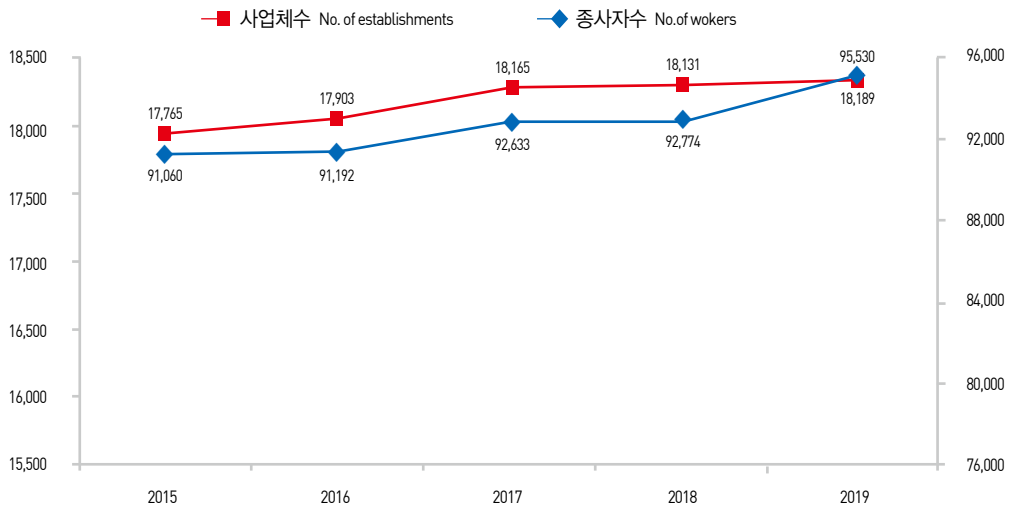

사업체 현황

» Current status of Establishment

단위 : 명 unit : Person

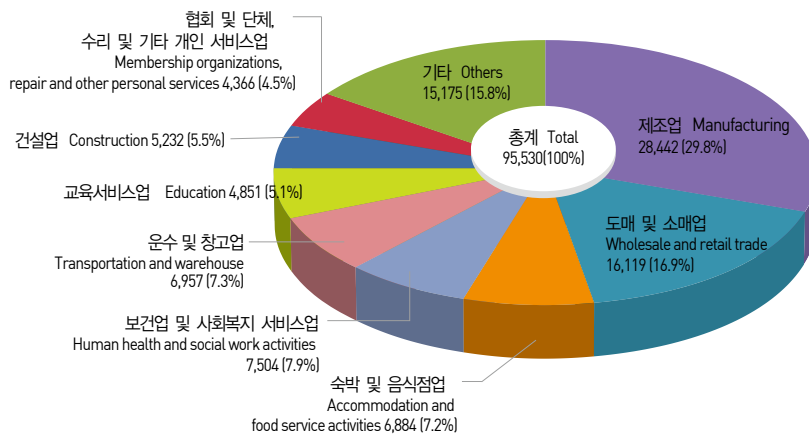

총목차 | Contents

I. 연 혁 HISTORY	27
II. 토지 및 기후 LAND AND CLIMATE	33
III. 인 구 POPULATION	45
IV. 사업 체 ESTABLISHMENT	69
V. 농 림 업 AGRICULTURE AND FORESTRY	83
VI. 광업 · 제조업 및 에너지 MINING · MANUFACTURING INDUSTRY AND ENERGY	105
VII. 전기 · 가스 · 수도 ELECTRICITY · GAS · WATER-SUPPLY	115
VIII. 유통 · 금융 · 보험 및 기타 서비스 TRADE, BANKING, INSURANCE AND OTHER SERVICES	127
IX. 주택 및 건설 HOUSING · CONSTRUCTION	135
X. 교통 · 관광 및 정보통신 TRANSPORTATION · TOURISM AND INFORMATION COMMUNICATIONS...	163
XI. 보건 및 사회보장 HEALTH AND SOCIAL SECURITY	173
XII. 환 경 ENVIRONMENT	243
XIII. 교육 및 문화 EDUCATION AND CULTURE	249
XIV. 재 정 PUBLIC FINANCE	291
XV. 공공행정 및 사법 PUBLIC ADMINISTRATION & JUSTICE	303
XVI. 부 록 APPENDIX	323

통 계 표 목 차

List of Table

I. 연혁 (History)

1. 대덕구의 연혁	History of Daedeok-gu	28
------------	-----------------------	----

II. 토지 및 기후 (Land and Climate)

1. 위치	Location	34
2. 행정구역	Administrative Units	35
3. 토지지목별 현황	Area of Land Category	36
4. 일기일수	Weather Days	40
5. 기상개황	Summary Meteorological Conditions	42

III. 인구 (Population)

1. 인구추이	Population Trends	46
2. 동별 세대 및 인구	Households and Population by Dong	48
3. 연령(5세 계급) 및 성별 인구	Population by Age(5-year age group) and Gender	50
4. 인구동태	Vital Statistics	62
5. 인구이동	Internal Migration	64
6. 외국인 국적별 등록현황	Registered Foreigners by Nationality	66

IV. 사업체 (Establishment)

1. 사업체 총괄	Summary of Establishments by Industry	70
2. 종사자 규모별 사업체수 및 종사자수	Number of Establishments and Workers, by the scale of workers	74
3. 산업별, 동별 사업체수 및 종사자수	Number of Establishments and Workers by Industry and by Dong	76

V. 농림업 (Agriculture and Forestry)

1. 농가 및 농가인구	Farm Households and Population	84
2. 경지면적	Agricultural land area	84
3. 식량작물 생산량(정곡)	Production of Food Grain(Milled Corps)	86
4. 채소류 생산량	Vegetable Production	88
5. 특용작물 생산량	Production of Oil seeds and Cash Crops	92
6. 과실류 생산량	Fruit Production	92
7. 농업기계 보유현황	Agricultural Machinery Holdings	94
8. 가축 사육	Number of Livestock and Poultry and Feeders	96
9. 가축 전염병 발생	Prevalence of Infectious Livestock Diseases	98
10. 수의사 현황	Number of Veterinarians	98
11. 도축검사	Inspection of Livestock Slaughter	100

12. 축산물 위생 관계업소	Stocktaking of Livestock Products Handling Businesses	102
13. 불법 산림훼손 피해현황	Uncontrolled Forest Damages by Cause	104

VI. 광업 · 제조업 및 에너지 (Mining · Manufacturing Industry and Energy)

1. 광업 및 제조업(10인 이상)	Mining and Manufacturing(10 or More workers)	106
2. 사업체 규모별(중분류별) 광업 및 제조업(10인이상)	Mining and Manufacturing by Division of Industry(10 or More workers)	108
3. 제조업 중분류별 사업체수 및 종사자수(10인이상)	Number of Establishments and Workers, by Division of Manufacturing Industry(10 or More workers)	110

VII. 전기 · 가스 · 수도 (Electricity · Gas · Water-Supply)

1. 용도별 전력 사용량	Electric Power Consumption by Use	116
2. 도시가스 용도별 공급량	Liquefied Natural Gas Consumption by Use	118
3. 상수도 보급현황	Water Supply Services	120
4. 상수도관	Water Supply Pipes	120
5. 급수 사용량	Water Consumption by Use	122
6. 급수 사용료 부과	Water Usage Charges	122
7. 하수도 보급율	Sewage System	124
8. 하수사용료 부과	Sewages Usage Charges	124

VIII. 유통 · 금융 · 보험 및 기타 서비스 (Trade, Banking, Insurance and Other Services)

1. 유통업체 현황	Trading Businesses	128
2. 금융기관	Financial Institutions	130
3. 농수산물 도매시장별 유통량	Trading Volume of Agricultural and Fishery Products, by Wholesale Markets	132

IX. 주택 · 건설 (Housing · Construction)

1. 주택현황 및 보급률	Type of Housing Units and Housing Supply Rate	136
2. 건축허가	Building Construction Permits	138
3. 아파트 건립	Construction of Apartment Units	142
4. 토지거래 현황	Land Transactions by Use and Purpose	144
5. 용도지역	Specific Use Area	146
6. 개발 제한 구역	Areas of Restricted Development(Green Belts)	150
7. 공원	Parks	152
8. 하천	Rivers and Streams	154
9. 하천 부지 점용	Use of River Sites	156
10. 도로	Roads	156
11. 도로시설물	Supporting Structures for Roads	158
12. 교량	Bridges	160

X. 교통·관광 및 정보통신 (Transportation, Tourism and Information communications)

1. 자동차 등록	Registered Motor Vehicles	164
2. 주차장	Parking Lot	166
3. 철도수송	Railway Transportation	168
4. 관광사업체 등록	Registration of Tourist Service Establishments	170
5. 주요 관광지 방문객 수	Number of Visitors to Major Attractions	172

XI. 보건 및 사회복지 (Health and Social Security)

1. 의료기관	Number of Medical Institutions	174
2. 의료기관 종사 의료인력	Medical Staff	176
3. 보건소 인력	Staffs of Public Health Centers	176
4. 보건지소 및 보건진료소 인력	Personnel in Sub-Public Health Centers and Primary Health Care Posts	178
5. 의약품등 제조업소 및 판매업소	Manufacture and Stores of Pharmaceutical Goods etc.	178
6. 식품위생 관계업소	Number of Food establishment by Year, Business Type	180
7. 공중위생업소	Number of Public Sanitary Facilities by Business Type	182
8. 예방접종	Vaccinations Against Major Communicable Diseases	182
9. 주요 법정감염병 발생 및 사망	Incidents and Mortality for Major Infectious Diseases	184
10. Hansen사업대상자 현황	Status of Hansen Disease patients benefitted from public health center project centers	190
11. 결핵환자 현황	Registered Tuberculosis Patients	192
12. 보건소 구강보건 사업실적	Oral Health Activities at Health Centers	194
13. 모자보건 사업실적	Activities of Maternal and Child Health Care at Health Center	194
14. 건강보험 적용인구	Beneficiaries of Health Insurance	195
15. 건강보험급여	Benefits in Health Insurance	196
16. 건강보험대상자 진료실적	Administration of Medical Treatment Under the National Health Insurance	198
17. 국민연금 가입자	National Pension Insurants by Insurance Type	198
18. 국민연금 급여지급 현황	Cases and Benefits in National Pension by benefit Type	200
19. 국가보훈 대상자	Number of Patriots and Veterans	202
20. 국가보훈대상자 취업	Employment of Patriots & Veterans	204
21. 국가보훈대상자 및 자녀취학	Educational Benefits of Patriots and Veterans, and Families	204
22. 노인여가 복지시설	Leisure Facilities for the elderly	206
23. 노인주거 복지시설	Senior Home & Medical Service Facilities	208
24. 노인의료 복지시설	Senior Home & Medical Service Facilities	210
25. 재가노인 복지시설	The facilities of Community care for the elderly	212
26. 국민기초생활보장 수급자	Recipients of National Basic Livelihood Security	214
27. 기초노령연금 수급자 수	Recipients of Basic Pension	216
28. 여성 복지시설	Women's Welfare Institutions	218

29. 여성 폭력상담	Counseling Services for Female Victims of Violence	220
30. 아동복지시설	Children Welfare Institutions	222
31. 장애인복지 생활시설	Welfare Institutions for The Disabled	222
32. 장애인 등록현황	Registered Disabled Persons	224
33. 노숙인 생활시설 수 및 생활인원 현황시설	Homeless and Their Inmates	228
34. 저소득 및 한부모가족	Low-income Single Parent Families	230
35. 묘지 및 봉안시설	Cemeteries, Crematorium and Charnel Houses	232
36. 방문건강관리사업 실적	Home Visiting Health Service	234
37. 어린이집	Childcare Facilities	236
38. 보건교육 실적	Health Education	238
39. 사회복지자원봉사자 현황	Social Welfare Volunteers	240

XII. 환경 (Environment)

1. 환경오염물질 배출사업장	Environmental Pollutant Emitting Facilities	244
2. 환경오염 배출사업장 단속 및 행정조치	Inspection and Administrative Measures for Environmental Pollutant Emitting Facilities	244
3. 쓰레기 수거	Waste Collection and Disposal	246

XIII. 교육 및 문화 (Education and Culture)

1. 학교 총 개황	Summary of Schools	250
2. 유치원	Kindergarten	252
3. 초등학교	Elementary School	254
4. 중학교(국 · 공립)	Middle Schools(National and Public)	256
5. 중학교(사립)	Middle Schools(Private)	258
6. 일반고등학교(국 · 공립)	High Schools(National & Public)	260
7. 일반고등학교(사립)	High Schools(Private)	262
8. 특수목적 고등학교(국 · 공립, 사립)	Special-Purposed High Schools(National & Public, Private)	264
9. 특성화 고등학교(국 · 공립)	Vocational High Schools(National and Public)	264
10. 특성화 고등학교(사립)	Vocational High Schools(Private)	266
11. 자율고등학교(국 · 공립)	Autonomous High Schools(National, Public)	266
12. 자율고등학교(사립)	Autonomous High Schools (Private)	268
13. 전문대학	Junior Colleges	268
14. 대학교	University	270
15. 대학원	Graduate Schools	272
16. 기타 학교	Other Schools	274
17. 적령아동 취학(입학상황)	Admission of Freshmen	274
18. 사설학원 및 독서실	Private Institute	276
19. 공공도서관	Public Libraries	278

20. 문화재	Cultural Properties	280
21. 문화공간	Cultural Facilities	282
22. 체육시설	Sports Facilities	284
23. 언론매체	The Press and Media	288

XIV 재정 (Public Finance)

1. 지방세 부담	Household Local Tax	292
2. 지방세 징수	Collection of Local Taxes	292
3. 예산결산 총괄	Summary of Budget and Settlement	294
4. 일반회계 세입결산	Settled Revenues of General Accounts	296
5. 일반회계 세출결산	Settled Expenditure of General Accounts	298
6. 특별회계 예산결산	Settled Budget of Special Accounts	300

XV. 공공행정 및 사법 (Public Administration & Justice)

1. 공무원 총괄	Summary of Government Employees	304
2. 구 공무원	Government Employees of Gu	306
3. 동 공무원	Government Employees of Dong	308
4. 퇴직사유별 공무원	Retired Government Officials by Cause of Retirement	310
5. 관내 관공서 및 주요기관	Number of Government and Public Offices and Major Agencies	312
6. 민원서류 처리	Handling of Civil Request Documents	314
7. 화재발생	Occurrence of Fire	316
8. 발화요인별 화재발생	Fire Occurrence by Cause	318
9. 장소별 화재발생	Fire Occurrence by Location	320

XVI . 부록 (Appendix)

1. 구 기구표	Organizational Charts of Deadeok-gu	324
2. 역대 구청장	List of Successive Head of Deadeok-gu	326
3. 역대 부구청장	List of Successive Vice-Head of Deadeok-gu	327
4. 역대 대덕구 의회 의원	List of Daedeok-gu Counsellors	328
5. 대덕구 문화재 현황	Cultural Properties in Deadeok-gu	332

제29회 대덕구 통계연보
DAEDEOK-GU STATISTICAL YEARBOOK



연 혁

HISTORY

I. 연 혁

1. 대덕구의 연혁

연 대	행 정 구 역 변 천 사
청동기시대	마한 고증자료에 의하면 한발지역은 대개 선사시대인 신석기시대 이래 우리조상들이 살아왔으며 청동기시대에 이르러 부족국가 마한의 변방에 속하였음
삼국시대 (3세기 전후)	백제 우술군 백제가 마한을 정복하고 공주에 천도하면서 우술군이라 하여 영향력을 가장 많이 행사했으며 삼국 전역 중 군사의 요충지가 됨
통일신라시대 (717년)	비풍군 신라가 삼국통일을 이루면서 신라 30대 문무왕이 주·군·현을 재정비하게 됨에 따라 비풍군에 속함
고려시대 (1017년)	공주목·공주군 고려 제8대 현종9년에 주·군·현의 개편이 있었는데 이때에는 공주군 산하에 있었음
조선시대 (1413년)	회덕군 이씨 왕조가 들어섬에 왕권확립을 위하여 태종13년 전국을 팔도로 하여 충청도가 되면서 회덕군, 진잠군으로 개정 일명 대전(한발)이라고 함
1914. 03. 01.	대전군 설치 총독부령 111호에 의하여 도의 부·군·면의 폐합 대전군이 설치되면서 회덕읍 내에 있던 군청이 대전(현 원동)으로 이전됨
1935. 10. 01.	대덕군 창설 총독부령 112호로 1932년 충청남도청이 공주에서 대전읍으로 옮겨오게 되면서 급속도로 발전, 대전읍이 부로 승격됨에 따라 대전군이 폐지되고 대전부의 잔여 지역으로 대덕군이 창설됨
1949. 08. 15.	법률 제32호로 해방이후 지방자치법 실시에 따라 대전부를 대전시로 개칭하여 충청남도의 1시 14군중 대덕군이 속하게 됨
1963. 01. 01.	법률 제1175호로 대덕군의 일부 대전시에 편입 유천군, 회덕면 3개리(대화리, 오정리, 용전리), 산내면의 4개리(옥계리, 삼정리, 호동리, 가오리)가 대전시에 편입
1973. 07. 01.	신탄진읍, 유성읍 승격 북면과 유성면이 각각 읍으로 승격됨

History

History of Daedeok-Gu

Year	Chronicle of the Administrative District
Bronze Age	<p>Mahan According to the historical research, our forefathers had inhabited "Hanbat" region since the Neolithic age, which was a boundary district of Mahan at the Bronze Age</p>
Three Kingdoms Era(BC 3C)	<p>Usul-gun, Baekje The Baekje Kingdom sets up its capital at Gongjoo and denominated our district "Usul-gun", which was regarded as one of the most critical strategic areas</p>
Shilla Dynasty (AD717)	<p>Bipung-gun Based on the reorganization of the districts by the order of King Munmu, the 30th King of Shilla Dynasty, our district was sub-divided into Bipung-gun</p>
Goryeo Dynasty (1017)	<p>Gongju-mok, Gongju-gun Our district became a part of Gongju-gun by the order of King Hyeonjong, the 9th King of Goryeo Dynasty</p>
Joseon Dynasty (1413)	<p>Hoedeok-gun With the introduction of the "Eight-province-system" by the 13th year of King Daejeon of the Joseon Dynasty, our district was renamed "Hoedeok-gun" and "Jinjam-gun"(Hanbat)</p>
1914. 03. 01.	<p>Establishment of Daejeon-gun With the implementation of the 111th order of the Japanese Governor, Daejeon-gun annexed Hoedeok-gun, Jinjam-gun, and Hyeonnae-myeon of Gongju-gun, the county office at Hoedeok-eup was moved to Daejeon(present Won-dong)</p>
1935. 10. 01.	<p>Establishment of Daedeok-gun According to the 112th order of the Japanese Governor in 1932, the Capital of Chungcheongnam-do was dislocated from Gongju to Daejeon. Daejeon-eup was upgraded to "Bu", a bigger administrative district than "Eup", and Daejeon - gu was abolished and the remaining areas were renamed "Daedeok-gun"</p>
1949. 08. 15.	<p>According to the Law of Article 32, a local self-government system was enforced. Daejeon Bu was renamed Daejeon City, and Daedeok-gun became one of 14 guns of Daejeon city</p>
1963. 01. 01.	<p>According to the Law of Article 1175, Yucheon-gun, three ris of Hoedeok-gun(Daehwa-ri, Ojeong-ri, and Yongjeon-ri), four ris of Sannae-myeon(Okgye-ri, Samjeong-ri, Hodong-ri, Gao-ri) were incorporated into Daejeon city</p>
1973. 07. 01.	<p>Shintanjin-eup and Yuseong-eup were upgraded, and Buk-myeon and Yuseong-myeon were upgraded to eups</p>

연 대	행 정 구 역 변 천 사
1983. 02. 15.	대통령령 제11027호로 유성을 및 회덕면 전역과 구즉면 3개리, 탄동면 8개리, 진잠면 5개리, 기성면 3개리가 대전시에 편입 구즉면의 3개리:문지, 전민, 원촌리와 용산리 일부 탄동면의 8개리:신성, 가정, 도룡, 장동, 내동, 화암, 덕진, 하계리 진잠면의 5개리:교촌, 대정, 용계, 학하리, 내동 기성면의 3개리:가수원, 도안, 관저리
1987. 01. 01.	대통령령 제12007호로 진잠면 계산리가 대전시로 편입
1989. 01. 01.	법률 제4049호로 대전직할시 편입과 대덕구 설치 1읍 6면과 81법정리 중 진잠면 남서리를 제외한 대덕군 일원 모두 편입과 동시에 신탄진 지역의 4개동과 동구 4개동(오정동, 대화동, 회덕1동, 회덕2동)을 편입하여 8개 행정동을 관할하는 대덕 자치구 설치
1990. 01. 01.	중리동 분동 대덕구 조례 제107호로 회덕2동을 회덕2동, 중리동으로 분동하여 9개 행정동이 됨
1991. 09. 01.	법동 분동 대덕구 조례 제171호로 중리동을 중리동, 법동으로 분동하여 10개 행정동이 됨
1994. 12. 26.	행정구역 경계조정 대덕구 조례 제268호로 동구 가양동 일부를 대덕구 비래동에 편입 유성구 전민동, 탑립동, 봉산동 일부를 대덕구 신대동, 와동, 문평동에 편입 대덕구 비래동 일부를 동구 가양동에 편입
1995. 01. 01.	대전광역시 대덕구로 개칭 법률 제4789호, 지방자치법의 개정으로 대전직할시 대덕구를 대전광역시 대덕구로 개칭
1996. 01. 01.	법2동 분동 대덕구 조례 제296호로 법동을 법1동과 법2동으로 분동하여 11개 행정동이 됨
1997. 12. 26.	대전광역시 대덕구 조례 제271, 372호로 신탄진동 관할구역내의 석봉동을 신탄진동으로 명칭 변경
1999. 08. 06.	대통령령 제16503호(1999.8.6. 공포)로 동구 용전동 일부를 대덕구 중리동으로 편입하였음
1999. 12. 31.	대전광역시 대덕구 조례 제469호(1999.12.31. 공포)로 중리동 일부를 오정동으로 편입하였음
2003. 01. 16.	대전광역시 대덕구 조례 제574호(2003.1.16. 공포)로 회덕1동을 회덕동으로 변경, 회덕2동을 송촌동과 비래동으로 분동하여 12개 행정동, 26개의 법정동을 관할하는 행정구역으로 현재에 이름
2005. 11. 01.	행정구역 경계 조정, 대덕구 조례 제662호, 663호(2005.09.29. 공포)로 비래동 일부를 송촌동으로, 송촌동 일부를 비래동으로 편입하였음

Year	Chronicle of the Administrative District
1983. 02. 15.	By the Presidential Decree of Article 11027, Yuseong-eup and all areas of Hoedeok-myeon, three ris of Gujeuk-myeon(Munji, Jeonmin, part of Wonchon-ri and Yongsan-ri), eight ris of Tandong-myeon(Sinseong, Gajeong, Doryong, Jangdong, Naedong, Whaam, Deokjin, Hagye-ri), five ris of Jinjam-myeon(Gyochon, Daejeong, Yonggye, Haka-ri, Neadong), three ris of Giseong-myeon(Gasuwon, Doan, Gwanjeon-ri) were incorporated into Daejeon city
1987. 01. 01.	According to the Presidential Decree of Article 12007, Gyesan-ri of Jinjam-myeon was incorporated into Daejeon city
1989. 01. 01.	According to the Law of Article 4049, Daedeok-gu was established as a self-governing office with eight administrative dongs and incorporated into Daejeon city, which covered the area of Daedeok-gu except Namseo-ri of Jinjam-myeon and the four dongs of Sintanjin area and four dongs of Dong-gu
1990. 01. 01.	Division of Jungni-dong, As Hoedeok-2-dong was divided into Hoedeok-2-dong and Jungni-dong, Daedeok-gu had nine administrative dongs according to Daedeok-gu's Act No.107
1991. 09. 01.	Division of Beop-dong, According to Daedeok-gu's Act of No.171, Jungni-dong was divided into Jungni-dong and Beop-dong resulting in ten administrative dongs for Daedeok-gu
1994. 12. 26.	Reallocation of administrative boundary, According to Daedeok-gu's Acts of No.268, a part of Gayang-dong of Dong-gu was incorporated into Birae-dong of Daedeok-gu and a part of Junmin-dong, Toprip-dong, Bongsan-dong of Yuseong-gu was incorporated into Sindae-dong, Wa-dong, and Munpyeong-dong of Daedeok-gu
1995. 01. 01.	Renaming of Daedeok-gu, According to the Law of Article 4789 the revision of the Law of local self-government, Daedeok-gu was renamed Daedeok-gu of Daejeon Metropolitan city
1996. 01. 01.	Division of Beop-2-dong, According to Daedeok-gu's Act of No.296, Beop-dong was divided into Beop-1-dong and Beop-2-dong, resulting in eleven administrative dongs for Daedeok-gu
1997. 12. 26.	According to the Ordinance of Article 271 and 372 of Daedeok-gu, Seokbong-Dong within the jurisdiction of the Sintanjin-dong Office was renamed Sintajin-dong
1999. 08. 06.	According to the Presidential decree of Article 16503 which was proclaimed on August 6th in 1999, a part of Yongjeon-dong of Dong-gu was incorporated into Jungni-dong of Daedeok-gu
1999. 12. 31.	According to the Ordinance of Article 469 of Daedeok-gu which was proclaimed on December 31 of 1999, a part of Jungni-dong was incorporated into Ojeong-dong
2003. 01. 16.	According to the Ordinance of Article 574 of Daejeon Metropolitan City which was proclaimed on January 16th in 2003, Hoedeok-1-dong is renamed as Hoedeok-dong and Hoedeok-2-dong is divided into Songchon-dong and Birae-dong. There are 12 administrative dongs and 26 law regulated dongs in Daedeok-gu
2005. 11. 01.	Reallocation of administrative boundary, According to the Ordinance of Article 662, 663 of Daedeok-gu which was proclaimed on September 29th in 2005, a part of Birae-dong was incorporated into Songchon-dong and a part of Songchon-dong was incorporated into Birae-dong

제29회 대덕구 통계연보
DAEDEOK-GU STATISTICAL YEARBOOK



토지 및 기후

LAND AND CLIMATE

Ⅱ. 토지 및 기후 LAND AND CLIMATE

1. 위 치 Location

구 청 소 재 지 Location of Daedeok District Office	단 Extremity	경도와 위도의 극점 Extreme of longitude and latitude		연장거리 Gross distance
		지 명 Name of place	극 점 Extreme	
대전광역시 대덕구 대전로1033번길 20(오정동) 20, Daejeon-ro 1033beon-gil, Daedeok-gu, Daejeon	동 단 Eastern extremity	대전광역시 대덕구 이현동 Ehyeon-dong	동경 East longitude 127° 30' 27"	동서간 East-West distance 9.9km
	서 단 Western extremity	대전광역시 대덕구 문평동 Munpyeong-dong	동경 East longitude 127° 23' 40"	
	남 단 Southern extremity	대전광역시 대덕구 오정동 Ojeong-dong	북위 North latitude 36° 20' 27"	남북간 South-North distance 16.8km
	북 단 Northern extremity	대전광역시 대덕구 미호동 Miho-dong	북위 North latitude 36° 28' 30"	

자료 : 국립지리원

□ 지세 및 시세

대덕구는 대전광역시 동북쪽에 위치하여 북쪽과 동쪽은 충북과 남쪽은 동구·중구와 서쪽은 서구·유성구와 경계를 하고 있으며, 경부·호남고속도로, 경부·호남선 철도가 통과하고 대전의 인터체인지가 위치한 교통의 요충지로서 중앙에는 계족산이 있고 동쪽은 대전시민의 젖줄인 대청호가 있으며 대전 1·2, 3·4산업단지가 있는 공업의 집단지이다.

면적 68.71km²에 75,841세대 179,419명의 인구가 거주하는 살기 가장 좋은 도시이다.

□ Geographical and Municipal Features

Daedeok-Gu is located at the northeast area of Daejeon Metropolitan City and shares the boundary with Chungcheongbuk-do in the north and east, Dong-gu and Jung-gu in the south, and Seo-gu in the west. Daedeok-gu is the center of the traffic network where the Gyeongbu(Seoul-Busan) Expressway and railroad and those of Honam(Daejeon-Suncheon) are passing through and Daejeon IC and Shintanjin IC are located at this place. Gyejoksan(Mt.) is located in the center of Daedeok-gu and Deacheongho(Lake) in the east. This city has 4 industrial complexes. Daedeok-gu with the area of 68.71km², 75,841 households, and with a population 179,419 is the most pleasant city to live in.

2. 행정 구역 Administrative Units

단위 : 개

Unit : number

연 별 동별	면 적		동 Dong		통 Tong	반 Ban	Year Dong
	(km ²) Area	구성비(%) Composition	행 정 Administrative	법 정 Legal			
2015	68.68	100	12	26	353	1,848	2015
2016	68.68	100	12	26	353	1,848	2016
2017	68.68	100	12	26	353	1,874	2017
2018	68.69	100	12	26	357	1,874	2018
2019	68.71	100	12	26	361	1,896	2019
오 정 동	3.06	4.45	1	1	37	182	Ojeong-dong
대 화 동	3.16	4.63	1	1	22	104	Daehwa-dong
회 덕 동	16.83	24.48	1	5	40	135	Hoedeok-dong
비 래 동	3.35	4.88	1	1	30	176	Birae-dong
송 춘 동	1.94	2.82	1	1	43	253	Songchon-dong
중 리 동	1.49	2.17	1	1	43	228	Jungni-dong
법 1 동	0.77	1.12	1	1	26	149	Beop1-dong
법 2 동	1.86	2.71	1	—	28	203	Beop2-dong
신탄진동	22.99	33.46	1	8	27	120	Sintanjin-dong
석 봉 동	1.23	1.79	1	1	26	144	Seokbong-dong
덕 암 동	6.23	9.07	1	3	26	142	Deogam-dong
목 상 동	5.79	8.43	1	3	13	60	Moksang-dong

자료 : 자치분권과, 토지정보과

Source : Autonomy and Decentralization Division, Land Information Division

3. 토지 지목별 현황

단위 : m²

연 별 동 별	계 Total	전 Dry paddy field	답 Rice paddy field	과 수 원 Orchard	목장용지 Pasture	임 야 Forest field
2015	68,689,462	3,214,356	2,539,283	103,014	66,410	27,922,057
2016	68,689,432	3,103,234	2,294,410	95,563	67,151	27,684,077
2017	68,689,539	3,105,219	2,290,832	95,563	67,151	27,680,455
2018	68,691,727	3,141,097	2,233,869	102,704	67,151	27,652,300
2019	68,713,031	3,137,158	2,225,861	105,947	67,151	27,647,912
오 정 동	3,063,613	17,318	16,247	36	—	158,236
대 화 동	3,175,617	50,862	67,537	6,107	—	214,091
읍 내 동	2,440,257	133,189	86,767	—	—	1,046,539
연 축 동	2,007,527	199,206	141,748	19,973	—	1,127,337
신 대 동	2,318,553	90,430	256,787	—	—	575,618
와 동	2,501,334	106,220	103,107	18,401	—	1,239,098
송 촌 동	1,935,841	72,950	22,703	—	—	421,222
법 동	2,634,727	98,148	62,580	—	—	1,354,209
중 리 동	1,497,151	4,730	1,765	—	—	19,320
비 래 동	3,353,820	79,148	37,643	9,832	—	2,125,042
석 봉 동	1,225,538	26,680	17,618	—	—	—
목 상 동	705,216	25,250	34,698	—	—	105,158
문 평 동	2,217,708	169,763	2,550	—	—	24,202
신 일 동	2,862,778	71,608	28,282	—	—	343,269
덕 암 동	1,221,054	57,393	48,570	—	—	198,476
상 서 동	2,416,042	171,849	80,880	6,855	—	647,287
평 촌 동	2,598,260	112,561	53,789	—	—	866,341
장 동	7,553,567	385,063	438,553	10,593	66,943	5,919,529
용 호 동	4,125,962	163,475	183,741	—	—	2,845,142
이 현 동	2,335,969	228,828	167,218	4,552	—	1,638,167
갈 전 동	3,233,983	171,618	46,602	—	—	2,021,675
부 수 동	968,934	37,802	7,439	—	—	294,970
황 호 동	2,632,896	21,060	1,917	—	—	666,435
삼 정 동	2,969,414	162,798	61,639	10,659	—	1,725,852
미 호 동	4,289,605	418,614	177,409	13,668	—	1,449,958
신탄진동	2,427,665	60,595	78,072	5,271	208	620,739

자료 : 토지정보과

Area by Land Category

Unit : m²

대 지 Building site	공장용지 Factory site	학교용지 School site	주차장 Parking lot	주유소용지 Gas station site	창고용지 Warehouse site	도 로 Road	철 도 용 지 Railroad site
7,865,492	5,237,205	963,367	120,600	91,539	37,576	6,130,761	1,962,965
7,891,142	5,259,941	962,316	125,119	93,281	45,621	6,371,350	1,959,100
7,894,020	5,258,328	962,316	125,119	93,281	48,601	6,373,116	1,958,677
7,901,987	5,276,520	962,316	126,200	93,491	51,532	6,402,197	1,965,602
7,909,474	5,303,191	962,316	126,200	92,744	53,094	6,406,065	1,965,602
1,239,685	10,050	513,494	936	8,772	3,766	575,159	162,427
493,165	1,315,516	15,584	171	6,972	7,784	415,105	62,300
352,779	76,625	12,128	8,025	10,266	2,439	260,452	235,027
171,379	—	—	—	4,526	2,713	127,724	9,580
112,169	51,058	15,624	51,960	6,424	1,344	408,613	261,555
287,769	11,805	17,110	18,607	5,797	7,693	378,887	107,770
678,163	—	70,880	7,945	778	1,052	383,064	—
605,716	696	53,081	4,718	—	—	261,222	75,686
769,641	1,416	58,814	12,982	—	—	411,751	120,296
502,872	—	12,489	1,050	6,440	675	510,950	—
481,847	119,031	50,560	3,232	1,303	—	173,070	84,647
184,087	149,919	13,878	—	2,117	—	102,035	4,340
29,959	1,058,228	—	—	4,024	—	164,954	—
74,696	1,418,052	—	123	9,564	—	310,231	—
443,089	—	38,755	379	2,191	608	316,151	32,003
284,310	209,192	2,302	7,023	16,502	19,657	470,488	291,263
225,839	673,960	—	—	3,672	62	95,841	487,576
118,990	—	7,505	—	—	328	132,718	—
32,634	—	16,002	2,866	—	—	91,058	—
33,500	394	—	731	—	1,021	64,611	—
7,114	—	—	250	—	115	85,359	—
4,527	—	—	—	—	—	10,731	—
—	—	—	—	—	—	—	—
29,854	—	—	65	—	397	130,914	—
114,521	—	—	574	—	2,000	193,805	—
631,170	207,248	64,111	4,564	3,396	1,439	331,174	31,132

3. 토지 지목별 현황(계속)

단위 : m²

연 별 동 별	하 천 Rivers	제 방 Bank	구 거 Ditch	유 지 Marsh	양어장 Fish farm	수도용지 Water supply site
2015	3,655,547	200,482	632,512	4,965,110	—	555,248
2016	3,479,084	200,477	615,467	5,407,351	—	555,327
2017	3,479,084	200,477	615,467	5,407,351	—	555,327
2018	3,479,195	200,477	614,942	5,407,351	—	555,327
2019	3,497,655	200,477	613,574	5,407,169	—	555,327
오 정 동	288,233	13,633	4,036	—	—	—
대 화 동	392,191	29,590	27,304	—	—	—
읍 내 동	27,379	5,196	76,249	585	—	—
연 축 동	—	—	48,339	4,791	—	24,655
신 대 동	317,985	4,459	59,852	—	—	—
와 동	37,848	9,663	44,493	—	—	—
송 촌 동	8,758	—	9,230	—	—	113,797
법 동	—	—	33,035	396	—	—
중 리 동	—	—	3,125	—	—	17,440
비 래 동	—	—	44,503	760	—	—
석 봉 동	157,312	8,212	4,418	57	—	—
목 상 동	74	248	11,238	—	—	—
문 평 동	471,314	89,348	4,494	31,812	—	—
신 일 동	393,906	38,713	4,110	—	—	—
덕 암 동	21,004	—	6,338	1,524	—	—
상 서 동	93,835	—	26,053	297	—	—
평 촌 동	19,395	—	36,123	—	—	—
장 동	98,244	1,415	57,147	3,197	—	751
용 호 동	178,780	—	26,546	—	—	279,065
이 현 동	2,388	—	22,030	172,530	—	—
갈 전 동	—	—	11,011	867,308	—	—
부 수 동	—	—	1,759	611,439	—	—
황 호 동	—	—	0	1,943,484	—	—
삼 정 동	104,904	—	16,940	711,589	—	12,920
미 호 동	646,150	—	15,822	1,054,908	—	—
신탄진동	237,956	—	19,378	2,492	—	106,699

자료 : 토지정보과

Area by Land Category(Cont'd)

Unit : m²

공 원	체육용지	유 원 지	종교용지	사 적 지	묘 지	잡 종 지	Year
Park	Gymnastics site	Recreation area	Religion site	Historic site	Burial	Miscellaneous site	Dong
604,598	167,349	9,403	73,451	—	98,599	1,472,538	2015
645,131	167,251	9,403	73,621	—	97,677	1,486,338	2016
645,131	167,251	9,403	73,621	—	97,677	1,486,072	2017
645,131	167,239	9,403	73,603	—	97,677	1,464,416	2018
645,131	140,103	9,403	74,462	—	97,677	1,469,337	2019
8,130	—	—	11,806	—	—	31,650	Ojeong-dong
—	—	—	9,227	—	—	62,111	Daehwa-dong
6,773	—	—	3,191	—	—	96,649	Eumnae-dong
—	42,459	—	1,997	—	600	80,500	Yeonchuk-dong
—	2,831	—	2,117	—	1,068	98,659	Sindae-dong
—	31,811	—	2,188	—	—	73,067	Wa-dong
125,826	—	—	726	—	2,529	16,216	Songchon-dong
61,685	—	—	6,667	—	—	16,889	Beop-dong
57,756	—	—	12,243	—	—	5,873	Jungni-dong
3,925	—	—	8,536	—	—	9,956	Birae-dong
55,591	3,970	—	1,143	—	—	36,848	Seokbong-dong
45,544	22,807	—	1,851	—	270	1,701	Moksang-dong
73,740	—	—	—	—	—	93,320	Munpyeong-dong
144,727	657	—	2,063	—	529	22,248	Sinil-dong
12,717	33,795	—	—	—	—	8,062	Deogam-dong
—	—	—	3,636	—	57,402	27,212	Sangseo-dong
3,000	—	—	—	—	1,489	18,612	Pyeongchon-dong
—	1,773	9,403	1,989	—	3,100	296,326	Jang-dong
—	—	—	—	—	1,160	305,493	Yongho-dong
—	—	—	—	—	—	0	Ehyeon-dong
—	—	—	611	—	22,320	0	Galjeon-dong
—	—	—	—	—	—	267	Busu-dong
—	—	—	—	—	—	0	Hwangho-dong
—	—	—	—	—	883	0	Samjeong-dong
39,707	—	—	—	—	6,327	156,142	Miho-dong
6,013	—	—	4,471	—	0	11,537	Sintanjin-dong

Source : Land Information Division

4. 일 기 일 수

단위 : 일

연 별 월 별	맑 음 Clear	구름조금 Partly cloudy	구름많음 Mostly cloudy	흐 림 Cloud	강 수 Rain	서 리 Frost
2015	88	115	62	100	108	62
2016	75	112	84	95	118	50
2017	104	109	77	75	114	79
2018	98	116	67	84	95	64
2019	78	102	88	97	101	72
1 월	12	10	6	3	4	18
2 월	5	7	10	6	5	11
3 월	5	10	8	8	8	11
4 월	6	7	6	11	11	2
5 월	10	12	5	4	5	—
6 월	5	9	3	13	8	—
7 월	2	4	10	15	12	—
8 월	—	13	10	8	13	—
9 월	6	2	9	13	13	—
10 월	8	10	8	5	4	—
11 월	10	10	4	6	7	11
12 월	9	8	9	5	11	19

자료 : 대전지방기상청 『기상연보』

Weather Days

Unit : day

안 개	눈	뇌 전	폭 풍	황 사	Year
Fog	Snow	Thunder- storm	Gale	Asian Dust	Month
17	24	14	—	10	2015
22	27	11	—	3	2016
14	27	22	—	6	2017
17	29	12	—	3	2018
19	15	12	—	2	2019
1	4	—	—	—	Jan.
3	3	—	—	—	Feb.
4	2	2	—	—	Mar.
2	—	—	—	1	Apr.
—	—	—	—	—	May.
—	—	2	—	—	Jun.
3	—	4	—	—	Jul.
—	—	2	—	—	Aug.
—	—	1	—	—	Sep.
1	—	—	—	—	Oct.
2	1	1	—	1	Nov.
3	5	—	—	—	Dec.

Source : Daejeon Regional Meteorological Administration

5. 기상 개황

연 별 월 별	기 온 (℃) Air temperature					강수량 (mm) Precipitation	상 대 습 도(%) Relative humidity	
	평 균	평균최고	최고극값	평균최저	최저극값		평 균	최 소
	Mean	Mean maximum	Highest	Mean minimum	Lowest		Mean	Lowest
2015	14.0	19.4	36.3	9.2	-12.4	822.7	70.0	7.0
2016	14.0	19.4	37.6	9.4	-17.0	1,228.4	70.0	8.0
2017	13.4	18.9	35.9	8.5	-11.8	1,127.5	68.0	12.0
2018	13.5	18.9	25.8	8.7	1.9	1,542.1	68	22
2019	14.0	19.5	36.0	9.2	-9.6	984.2	69	7
1 월	0.0	5.7	9.5	-4.8	-8.6	1.7	60	16
2 월	2.0	7.8	15.1	-2.9	-7.5	46.3	60	16
3 월	7.7	14.0	21.0	2.1	-2.6	33.7	60	7
4 월	12.9	18.9	29.3	7.2	-1.1	91.6	61	11
5 월	19.7	26.7	32.7	12.9	5.6	35.6	56	13
6 월	22.6	27.9	33.2	17.9	12.9	77.9	72	26
7 월	25.8	29.9	35.1	22.4	17.2	199.0	79	27
8 월	27.2	31.6	36.0	23.6	18.3	104.3	78	44
9 월	22.5	26.8	31.5	18.9	12.3	167.0	81	28
10 월	16.2	21.5	27.5	11.6	4.6	106.1	76	32
11 월	8.7	15.2	22.0	3.4	-2.6	94.0	72	19
12 월	2.6	7.9	15.2	-1.8	-9.6	27.0	70	23

Summary Meteorological Conditions

평균해면기압 Airpressure of mean sea level (hPa)	이슬점온도 Mean dewpoint temperature (℃)	평균운량 Mean cloud (1/10)	일조시간 Duration of Sunshine (h)	최심신적설 Maximum depth of snowfall (cm)	바 람(%) Windspeed			Year Month
					평균풍속 Mean Speed	최대풍속 Highest Speed	최대순간풍속 Highest Gust Speed	
1,016.7	7.8	5.0	2,417.9	4.0	1.5	9.1	16.5	2015
1,016.8	7.9	5.2	2,440.1	3.5	1.5	7.9	14.8	2016
1,017.1	6.8	4.6	2,631.5	4.9	1.5	9.9	17.0	2017
1,017.2	7.2	4.7	2,542.1	5.6	1.5	9.0	16.1	2018
1,016.9	7.6	5.2	2,474.3	—	1.4	10.9	21.0	2019
1,026.9	-7.5	3.6	207.3	—	1.2	5.6	10.6	Jan.
1,024.8	-5.8	5.3	187.2	—	1.3	5.9	10.6	Feb.
1,017.9	-6.0	5.1	216.9	—	1.6	6.6	13.6	Mar.
1,015.5	4.1	5.5	202.4	—	1.6	7.8	13.9	Apr.
1,012.3	9.3	4.0	297.8	—	1.8	6.3	13.7	May.
1,007.4	16.6	5.6	228.5	—	1.3	5.6	11.9	Jun.
1,006.6	21.5	7.0	181.7	—	1.6	7.0	11.9	Jul.
1,007.2	22.7	5.9	230.1	—	1.3	8.2	13.3	Aug.
1,014.9	18.7	6.6	153.2	—	1.3	10.9	21.0	Sep.
1,019.3	11.5	4.8	206.9	—	1.1	5.2	9.8	Oct.
1,023.3	3.2	4.3	195.9	—	1.0	6.1	13.9	Nov.
1,026.4	-2.9	4.5	166.4	—	1.1	5.8	11.9	Dec.

Source : Daejeon Regional Meteorological Administration

제29회 대덕구 통계연보
DAEDEOK-GU STATISTICAL YEARBOOK



인 구

POPULATION

Ⅲ. 인 구

1. 인 구 추 이

단위 : 세대, 명

연 별	세 대 ¹⁾ No. of households	등 록 인 구			Population		
		합 계 Total	남 Male	여 Female	한국인 Korean	남 Male	여 Female
2015	74,051	199,466	101,357	98,109	196,839	100,069	96,770
2016	76,760	195,034	99,040	95,994	192,688	97,879	94,809
2017	75,923	189,205	96,068	93,137	186,902	94,912	91,990
2018	75,841	184,266	93,605	90,661	181,991	92,457	89,534
2019	75,841	179,419	91,232	88,187	177,031	90,030	87,001

자료 : 자치분권과, 민원봉사과
주 : 1) 외국인 세대수 제외(1998년부터 적용)

POPULATION

Population Trends

Unit : household, person

			인구 증가율(%) Population increase rate	세대당 인구 Person per household	65세이상 고령자 Person 65 years old and over	평균 연령 Average age	인구밀도		Year
외국인	남	여					면적(km ²)		
Foreigner	Male	Female					Population density	Area	
2,627	1,288	1,339	-2.1	2.6	21,899	-	2,903	68.7	2015
2,346	1,161	1,185	-2.2	2.5	22,783	41	2,839	68.7	2016
2,303	1,156	1,147	-2.9	2.5	23,832	41	2,754	68.7	2017
2,275	1,148	1,127	-3.8	2.4	24,797	41	2,682	68.7	2018
2,388	1,202	1,186	-3.0	2.3	26,039	41	2,611	68.7	2019

Source : Autonomy and Decentralization Division, Civil Service Division

Note : 1) Foreign households excluded(since 1998)

2. 동별 세대 및 인구

단위 : 세대, 명

동 별	세 대 ¹⁾ No. of households	등록인구 Population					
		합 계			한 국 인		
		합 계 Total	남 Male	여 Female	한 국 인 Korean	남 Male	여 Female
총 계	75,841	179,419	91,232	88,187	177,031	90,030	87,001
오정동	7,513	15,952	8,375	7,577	15,296	8,093	7,203
대화동	3,563	7,871	4,190	3,681	7,563	4,009	3,554
회덕동	6,218	14,335	7,312	7,023	14,167	7,219	6,948
비래동	6,948	17,132	8,513	8,619	17,062	8,500	8,562
송촌동	10,288	28,827	14,257	14,570	28,761	14,238	14,523
중리동	9,820	20,371	10,538	9,833	20,144	10,453	9,691
법1동	4,566	10,058	4,750	5,308	10,000	4,733	5,267
법2동	6,882	17,224	8,353	8,871	17,190	8,345	8,845
신탄진동	5,196	11,483	5,848	5,635	11,364	5,809	5,555
석봉동	5,507	14,471	7,386	7,085	14,367	7,345	7,022
덕암동	6,234	14,449	7,654	6,795	14,206	7,506	6,700
목상동	3,106	7,246	4,056	3,190	6,911	3,780	3,131

자료 : 자치분권과, 민원봉사과

주 : 1) 2019년도 세대 및 인구를 작성

2) 외국인 세대수 제외

Households and Population by Dong

Unit : household, person

등록인구 Population			세대당 인구	65세이상 고령자 ²⁾	평균연령	인구밀도	면적(km ²)	Dong
외국인	남	여						
Foreigner	Male	Female	Person per household	Person 65 years old and over	Average age	Population density	Area	
2,388	1,202	1,186	2.3	26,039	43.1	2,611	68.7	Total
656	282	374	2.0	2,785	45.6	5,146	3.1	Ojeong-dong
308	181	127	2.1	1,496	47.0	2,460	3.2	Daehwa-dong
168	93	75	2.3	2,745	46.1	853	16.8	Hoedeok-dong
70	13	57	2.5	2,571	43.2	5,039	3.4	Birae-dong
66	19	47	2.8	2,547	39.1	15,172	1.9	Songchon-dong
227	85	142	2.1	2,921	43.6	13,581	1.5	Jungni-dong
58	17	41	2.2	2,036	46.4	12,573	0.8	Beop-1-dong
4	8	26	2.5	2,548	43.6	9,065	1.9	Beop-2-dong
119	39	80	2.2	2,167	45.9	499	23.0	Sintanjin-dong
104	41	63	2.6	1,465	38.9	12,059	1.2	Seokbong-dong
243	148	95	2.3	2,099	43.0	2,330	6.2	Deogam-dong
335	276	59	2.2	659	39.7	1,249	5.8	Moksnag-dong

Source : Autonomy and Decentralization Division, Civil Service Division

Note : 2) Foreign households excluded

3. 연령(5세 계급) 및 성별인구

단위 : 명, %

연 령 별 (5세계급별)	1990		1995	
	인 구 Population	구성비 Composition	인 구 Population	구성비 Composition
총계	162,113	100	202,265	100.00
0~4	18,212	11	19,426	9.60
5~9	17,448	11	16,350	8.08
10~14	14,108	9	17,484	8.64
15~19	14,934	9	17,585	8.69
20~24	14,247	9	20,222	10.00
25~29	18,014	11	21,149	10.46
30~34	19,676	12	21,771	10.76
35~39	13,326	8	20,132	9.95
40~44	8,516	5	13,383	6.62
45~49	6,239	4	9,520	4.71
50~54	5,295	3	7,045	3.48
55~59	4,121	3	6,054	2.99
60~64	2,726	2	4,512	2.23
65~69	2,202	1	2,926	1.45
70~74	1,465	1	2,248	1.11
75~79	907	1	1,346	0.67
80~84	468	0	756	0.37
85세이상	209	0	356	0.18

자료 : 자치분권과

주 : 외국인 제외

Population by Age(5-year age group) and Gender

Unit : person, %

2000		2005		By Age (5-year age group)
인 구 Population	구성비 Composition	인 구 Population	구성비 Composition	
233,227	100.00	221,469	100.00	Total
20,176	8.65	12,823	5.79	0~4years
20,450	8.77	17,667	7.98	5~9
16,600	7.12	18,253	8.24	10~14
18,994	8.14	15,713	7.09	15~19
19,590	8.40	18,122	8.18	20~24
22,658	9.71	16,959	7.66	25~29
24,487	10.50	20,215	9.13	30~34
22,918	9.83	21,540	9.73	35~39
20,179	8.65	20,066	9.06	40~44
13,552	5.81	18,086	8.17	45~49
9,593	4.11	12,235	5.52	50~54
7,154	3.07	8,747	3.95	55~59
6,049	2.59	6,663	3.01	60~64
4,463	1.91	5,634	2.54	65~69
2,925	1.25	4,061	1.83	70~74
1,891	0.81	2,550	1.15	75~79
985	0.42	1,374	0.62	80~84
557	0.24	761	0.34	85 & Over

Source : Autonomy and Decentralization Division

Note : Foreigners excluded

3. 연령(5세 계급) 및 성별인구(계속)

단위 : 명, %

연 령 별 (5세계급별)	2010		2015		2016	
	인 구 Population	구성비 Composition	인 구 Population	구성비 Composition	인 구 Population	구성비 Composition
총계	203,410	100.00	196,839	100.00	192,688	100.00
0~4	9,241	4.54	7,953	4.04	7,355	3.82
5~9	10,959	5.39	8,547	4.34	8,276	4.30
10~14	15,295	7.52	9,888	5.02	9,043	4.69
15~19	16,341	8.03	14,435	7.33	13,467	6.99
20~24	14,443	7.10	15,216	7.73	14,957	7.76
25~29	14,546	7.15	11,956	6.07	11,963	6.21
30~34	14,756	7.25	13,031	6.62	11,691	6.07
35~39	17,466	8.59	13,922	7.07	13,525	7.02
40~44	18,868	9.28	16,708	8.49	15,442	8.01
45~49	18,305	9.00	18,772	9.54	18,845	9.78
50~54	16,473	8.10	17,629	8.96	16,694	8.66
55~59	11,003	5.41	16,178	8.22	17,043	8.84
60~64	7,962	3.91	10,705	5.44	11,604	6.02
65~69	6,255	3.08	7,468	3.79	7,820	4.06
70~74	5,140	2.53	5,978	3.04	5,868	3.05
75~79	3,458	1.70	4,258	2.16	4,586	2.38
80~84	1,825	0.90	2,600	1.32	2,791	1.45
85세이상	1,074	0.53	1,595	0.81	1,718	0.89

자료 : 자치분권과

주 : 외국인 제외

Population by Age(5-year age group) and Gender(Cont'd)

Unit : person, %

2017		2018		2019		By Age (5-year age group)
인 구 Population	구성비 Composition	인 구 Population	구성비 Composition	인 구 Population	구성비 Composition	
186,902	100.00	181,991	100.00	177,031	100.00	Total
6,486	3.47	5,728	3.15	5,010	2.83	0~4years
7,770	4.16	7,303	4.01	6,895	3.89	5~9
8,686	4.65	8,157	4.48	7,686	4.34	10~14
12,104	6.48	11,016	6.05	10,097	5.70	15~19
14,553	7.79	13,972	7.68	13,246	7.48	20~24
11,851	6.34	11,847	6.51	11,712	6.62	25~29
10,505	5.62	9,711	5.34	9,225	5.21	30~34
12,912	6.91	12,182	6.69	11,048	6.24	35~39
14,277	7.64	13,151	7.23	12,309	6.95	40~44
18,111	9.69	17,176	9.44	16,217	9.16	45~49
16,280	8.71	16,943	9.31	17,081	9.65	50~54
17,164	9.18	16,801	9.23	16,507	9.32	55~59
12,371	6.62	13,207	7.26	13,959	7.89	60~64
8,103	4.34	8,185	4.50	8,775	4.96	65~69
5,805	3.11	6,107	3.36	6,364	3.59	70~74
5,068	2.71	5,227	2.87	5,242	2.96	75~79
2,976	1.59	3,200	1.76	3,430	1.94	80~84
1,880	1.01	2,078	1.14	2,228	1.26	85 & Over

Source : Autonomy and Decentralization Division

Note : Foreigners excluded

3. 연령(5세 계급) 및 성별인구(계속)

단위 : 명, %

연 령 별 (5세계급별)	1990		1995	
	인 구 Population	구성비 Composition	인 구 Population	구성비 Composition
남자	81,666	100	102,500	100.00
0~4	9,764	12	10,407	10.15
5~9	9,054	11	8,661	8.45
10~14	7,228	9	8,972	8.75
15~19	7,129	9	8,740	8.53
20~24	6,810	8	10,191	9.94
25~29	8,371	10	10,408	10.15
30~34	10,144	12	11,048	10.78
35~39	7,243	9	10,565	10.31
40~44	4,784	6	7,082	6.91
45~49	3,304	4	5,069	4.95
50~54	2,821	3	3,627	3.54
55~59	1,971	2	3,022	2.95
60~64	1,165	1	1,978	1.93
65~69	895	1	1,151	1.12
70~74	524	1	828	0.81
75~79	307	0	460	0.45
80~84	123	0	216	0.21
85세이상	29	0	75	0.07

자료 : 자치분권과

주 : 외국인 제외

Population by Age(5-year age group) and Gender(Cont'd)

Unit : person, %

2000		2005		By Age (5-year age group)
인 구 Population	구성비 Composition	인 구 Population	구성비 Composition	
118,119	100.00	112,297	100.00	Man
10,471	8.86	6,652	5.92	0~4years
10,946	9.27	9,256	8.24	5~9
8,807	7.46	9,686	8.63	10~14
9,733	8.24	8,470	7.54	15~19
9,832	8.32	9,542	8.50	20~24
11,164	9.45	8,611	7.67	25~29
12,412	10.51	9,970	8.88	30~34
11,773	9.97	10,921	9.73	35~39
10,525	8.91	10,319	9.19	40~44
7,037	5.96	9,282	8.27	45~49
4,948	4.19	6,257	5.57	50~54
3,541	3.00	4,427	3.94	55~59
2,852	2.41	3,192	2.84	60~64
1,895	1.60	2,574	2.29	65~69
1,113	0.94	1,636	1.46	70~74
641	0.54	899	0.80	75~79
311	0.26	415	0.37	80~84
114	0.10	188	0.17	85 & Over

Source : Autonomy and Decentralization Division

Note : Foreigners excluded

3. 연령(5세 계급) 및 성별인구(계속)

단위 : 명, %

연 령 별 (5세계급별)	2010		2015		2016	
	인 구 Population	구성비 Composition	인 구 Population	구성비 Composition	인 구 Population	구성비 Composition
남자	102,998	100.00	100,069	100.00	97,879	100.00
0~4	4,770	4.63	4,048	4.05	3,751	3.83
5~9	5,649	5.48	4,463	4.46	4,283	4.38
10~14	8,036	7.80	5,083	5.08	4,669	4.77
15~19	8,758	8.50	7,630	7.62	7,117	7.27
20~24	7,966	7.73	8,270	8.26	8,074	8.25
25~29	7,585	7.36	6,615	6.61	6,635	6.78
30~34	7,557	7.34	6,882	6.88	6,227	6.36
35~39	8,674	8.42	7,185	7.18	6,971	7.12
40~44	9,607	9.33	8,453	8.45	7,805	7.97
45~49	9,252	8.98	9,548	9.54	9,532	9.74
50~54	8,351	8.11	9,019	9.01	8,639	8.83
55~59	5,521	5.36	8,223	8.22	8,627	8.81
60~64	3,979	3.86	5,286	5.28	5,722	5.85
65~69	2,887	2.80	3,666	3.66	3,835	3.92
70~74	2,257	2.19	2,663	2.66	2,689	2.75
75~79	1,287	1.25	1,737	1.74	1,902	1.94
80~84	586	0.57	890	0.89	962	0.98
85세이상	276	0.27	408	0.41	439	0.45

자료 : 자치분권과
주 : 외국인 제외

Population by Age(5-year age group) and Gender(Cont'd)

Unit : person, %

2017		2018		2019		By Age (5-year age group)
인 구 Population	구성비 Composition	인 구 Population	구성비 Composition	인 구 Population	구성비 Composition	
94,912	100.00	92,457	100.00	90,030	100.00	Man
3,299	3.48	2,868	3.10	2,446	2.72	0~4years
4,013	4.23	3,820	4.13	3,606	4.01	5~9
4,531	4.77	4,263	4.61	4,025	4.47	10~14
6,369	6.71	5,747	6.22	5,264	5.85	15~19
7,915	8.34	7,545	8.16	7,140	7.93	20~24
6,565	6.92	6,685	7.23	6,725	7.47	25~29
5,593	5.89	5,237	5.66	5,089	5.65	30~34
6,710	7.07	6,373	6.89	5,809	6.45	35~39
7,270	7.66	6,708	7.26	6,256	6.95	40~44
9,140	9.63	8,762	9.48	8,297	9.22	45~49
8,369	8.82	8,627	9.33	8,728	9.69	50~54
8,663	9.13	8,460	9.15	8,349	9.27	55~59
6,157	6.49	6,622	7.16	6,992	7.77	60~64
3,986	4.20	3,999	4.33	4,263	4.74	65~69
2,681	2.82	2,847	3.08	2,974	3.30	70~74
2,117	2.23	2,154	2.33	2,172	2.41	75~79
1,061	1.12	1,206	1.30	1,305	1.45	80~84
473	0.50	534	0.58	590	0.66	85 & Over

Source : Autonomy and Decentralization Division

Note : Foreigners excluded

3. 연령(5세 계급) 및 성별인구(계속)

단위 : 명, %

연 령 별 (5세계급별)	1990		1995	
	인 구 Population	구성비 Composition	인 구 Population	구성비 Composition
여자	80,447	100	99,765	100.00
0~4	8,448	11	9,019	9.04
5~9	8,394	10	7,689	7.71
10~14	6,880	9	8,512	8.53
15~19	7,805	10	8,845	8.87
20~24	7,437	9	10,031	10.05
25~29	9,643	12	10,741	10.77
30~34	9,532	12	10,723	10.75
35~39	6,083	8	9,567	9.59
40~44	3,732	5	6,301	6.32
45~49	2,935	4	4,451	4.46
50~54	2,474	3	3,418	3.43
55~59	2,150	3	3,032	3.04
60~64	1,561	2	2,534	2.54
65~69	1,307	2	1,775	1.78
70~74	941	1	1,420	1.42
75~79	600	1	886	0.89
80~84	345	0	540	0.54
85세이상	180	0	281	0.28

자료 : 자치분권과
주 : 외국인 제외

Population by Age(5-year age group) and Gender(Cont'd)

Unit : person, %

2000		2005		By Age (5-year age group)
인 구 Population	구성비 Composition	인 구 Population	구성비 Composition	
115,108	100.00	109,172	100.00	Woman
9,705	8.43	6,171	5.65	0~4years
9,504	8.26	8,411	7.70	5~9
7,793	6.77	8,567	7.85	10~14
9,261	8.05	7,243	6.63	15~19
9,758	8.48	8,580	7.86	20~24
11,494	9.99	8,348	7.65	25~29
12,075	10.49	10,245	9.38	30~34
11,145	9.68	10,619	9.73	35~39
9,654	8.39	9,747	8.93	40~44
6,515	5.66	8,804	8.06	45~49
4,645	4.04	5,978	5.48	50~54
3,613	3.14	4,320	3.96	55~59
3,197	2.78	3,471	3.18	60~64
2,568	2.23	3,060	2.80	65~69
1,812	1.57	2,425	2.22	70~74
1,250	1.09	1,651	1.51	75~79
674	0.59	959	0.88	80~84
443	0.38	573	0.52	85 & Over

Source : Autonomy and Decentralization Division

Note : Foreigners excluded

3. 연령(5세 계급) 및 성별인구(계속)

단위 : 명, %

연 령 별 (5세계급별)	2010		2015		2016	
	인 구 Population	구성비 Composition	인 구 Population	구성비 Composition	인 구 Population	구성비 Composition
여자	100,412	100.00	96,770	100.00	94,809	100.00
0~4	4,471	4.45	3,905	4.04	3,604	3.80
5~9	5,310	5.29	4,084	4.22	3,993	4.21
10~14	7,259	7.23	4,805	4.97	4,374	4.61
15~19	7,583	7.55	6,805	7.03	6,350	6.70
20~24	6,477	6.45	6,946	7.18	6,883	7.26
25~29	6,961	6.93	5,341	5.52	5,328	5.62
30~34	7,199	7.17	6,149	6.35	5,464	5.76
35~39	8,792	8.76	6,737	6.96	6,554	6.91
40~44	9,261	9.22	8,255	8.53	7,637	8.06
45~49	9,053	9.02	9,224	9.53	9,313	9.82
50~54	8,122	8.09	8,610	8.90	8,055	8.50
55~59	5,482	5.46	7,955	8.22	8,416	8.88
60~64	3,983	3.97	5,419	5.60	5,882	6.20
65~69	3,368	3.35	3,802	3.93	3,985	4.20
70~74	2,883	2.87	3,315	3.43	3,179	3.35
75~79	2,171	2.16	2,521	2.61	2,684	2.83
80~84	1,239	1.23	1,710	1.77	1,829	1.93
85세이상	798	0.79	1,187	1.23	1,279	1.35

자료 : 자치분권과
주 : 외국인 제외

Population by Age(5-year age group) and Gender(Cont'd)

Unit : person, %

2017		2018		2019		By Age (5-year age group)
인 구 Population	구성비 Composition	인 구 Population	구성비 Composition	인 구 Population	구성비 Composition	
91,990	100.00	89,534	100.00	87,001	100.00	Woman
3,187	3.46	2,860	3.19	2,564	2.95	0~4years
3,757	4.08	3,483	3.89	3,289	3.78	5~9
4,155	4.52	3,894	4.35	3,661	4.21	10~14
5,735	6.23	5,269	5.88	4,833	5.56	15~19
6,638	7.22	6,427	7.18	6,106	7.02	20~24
5,286	5.75	5,162	5.77	4,987	5.73	25~29
4,912	5.34	4,474	5.00	4,136	4.75	30~34
6,202	6.74	5,809	6.49	5,239	6.02	35~39
7,007	7.62	6,443	7.20	6,053	6.96	40~44
8,971	9.75	8,414	9.40	7,920	9.10	45~49
7,911	8.60	8,316	9.29	8,353	9.60	50~54
8,501	9.24	8,341	9.32	8,158	9.38	55~59
6,214	6.76	6,585	7.35	6,967	8.01	60~64
4,117	4.48	4,186	4.68	4,512	5.19	65~69
3,124	3.40	3,260	3.64	3,390	3.90	70~74
2,951	3.21	3,073	3.43	3,070	3.53	75~79
1,915	2.08	1,994	2.23	2,125	2.44	80~84
1,407	1.53	1,544	1.72	1,638	1.88	85 & Over

Source : Autonomy and Decentralization Division

Note : Foreigners excluded

4. 인 구 동 태

단위 : 명, 건

연 별 월 별		출 생 Live Births	
		남 Male	여 Female
2015	1,566	779	787
2016	1,419	699	720
2017	1,148	562	586
2018	976	504	472
2019	848	422	426
1 월	102	52	50
2 월	78	44	34
3 월	83	39	44
4 월	72	36	36
5 월	81	30	51
6 월	62	31	31
7 월	64	31	33
8 월	74	31	43
9 월	50	29	21
10 월	68	37	31
11 월	56	26	30
12 월	58	36	22

자료 : 민원봉사과

Vital Statistics

Unit : person, cases

	사 망 Deaths		혼 인 Marriages	이 혼 Divorce	Year Month
	남 Male	여 Female			
1,003	575	428	1,147	385	2015
964	525	439	970	314	2016
959	514	445	947	348	2017
1,021	487	534	812	341	2018
1,115	603	512	687	336	2019
119	61	58	79	30	Jan.
80	37	43	53	27	Feb.
79	43	36	64	30	Mar.
104	54	50	53	35	Apr.
100	59	41	50	33	May.
83	45	38	44	19	Jun.
95	57	38	65	27	Jul.
77	47	30	54	24	Aug.
89	53	36	37	24	Sep.
98	52	46	58	32	Oct.
89	36	53	60	25	Nov.
102	59	43	70	30	Dec.

5. 인 구 이 동

단위 : 명, %

연 월 별	총 이 동 Total migrants						구내이동 Intra-Gu			구 간		
	전 입 In-migrants			전 출 Out-migrants						전 입		
	남자 Male	여자 Female		남자 Male	여자 Female		남자 Male	여자 Female		남자 Male	여자 Female	
2015	22,847	11,889	10,958	28,220	14,541	13,679	6,763	3,455	3,308	8,281	4,281	4,000
2016	20,998	10,928	10,070	25,667	13,296	12,371	5,884	2,933	2,951	7,808	4,098	3,710
2017	21,521	11,182	10,339	27,518	14,174	13,344	7,170	3,597	3,573	7,227	3,772	3,455
2018	19,153	10,092	9,061	24,156	12,466	11,690	5,269	2,663	2,606	6,956	3,689	3,267
2019	18,673	9,995	8,678	23,448	12,252	11,196	5,052	2,601	2,451	6,986	3,752	3,234
1월	1,638	882	756	2,155	1,091	1,064	412	195	217	538	321	217
2월	1,683	883	800	2,217	1,171	1,046	350	187	163	629	319	310
3월	1,695	876	819	2,082	1,087	995	426	202	224	582	301	281
4월	1,509	822	687	1,804	929	875	418	212	206	595	331	264
5월	1,436	756	680	1,852	967	885	419	216	203	499	260	239
6월	1,250	663	587	1,653	852	801	382	191	191	470	252	218
7월	1,562	842	720	1,982	1,035	947	454	229	225	633	349	284
8월	1,454	798	656	1,826	998	828	430	239	191	504	276	228
9월	1,414	765	649	1,597	850	747	355	189	166	550	285	265
10월	1,607	860	747	2,042	1,075	967	433	228	205	642	344	298
11월	1,639	863	776	1,996	1,039	957	461	222	239	646	345	301
12월	1,786	985	801	2,242	1,158	1,084	512	291	221	698	369	329

Internal Migration

Unit : person, %

Inter-Gu			시도간이동 Inter-Metropolitan City and Province migrants						순 이 동 Net migrants			Year
전 출			전 입			전 출			Net migrants			Month
남자 Male	여자 Female		남자 Male	여자 Female		남자 Male	여자 Female		남자 Male	여자 Female		
10,767	5,470	5,297	7,803	4,153	3,650	10,690	5,616	5,074	-5,373	-2,652	-2,721	2015
10,166	5,304	4,862	7,306	3,897	3,409	9,617	5,059	4,558	-4,669	-2,368	-2,301	2016
10,283	5,290	4,993	7,124	3,813	3,311	10,065	5,287	4,778	-5,997	-2,992	-3,005	2017
9,555	4,928	4,627	6,928	3,740	3,188	9,332	4,875	4,457	-5,003	-2,374	-2,629	2018
9,028	4,644	4,384	6,635	3,642	2,993	9,368	5,007	4,361	-4,775	-2,257	-2,518	2019
862	451	411	688	366	322	881	445	436	-517	-209	-308	Jan.
883	443	440	704	377	327	984	541	443	-534	-288	-246	Feb.
767	404	363	687	373	314	889	481	408	-387	-211	-176	Mar.
691	333	358	496	279	217	695	384	311	-295	-107	-188	Apr.
701	353	348	518	280	238	732	398	334	-416	-211	-205	May.
681	363	318	398	220	178	590	298	292	-403	-189	-214	Jun.
769	402	367	475	264	211	759	404	355	-420	-193	-227	Jul.
677	344	333	520	283	237	719	415	304	-372	-200	-172	Aug.
638	338	300	509	291	218	604	323	281	-183	-85	-98	Sep.
791	403	388	532	288	244	818	444	374	-435	-215	-220	Oct.
768	413	355	532	296	236	767	404	363	-357	-176	-181	Nov.
800	397	403	576	325	251	930	470	460	-456	-173	-283	Dec.

6. 외국인 국적별 등록현황

단위 : 명

연 별	총 계			미 국			중 국		
	Total			United States			China		
	남 Male	여 Female		남 Male	여 Female		남 Male	여 Female	
2015	2,627	1,288	1,339	116	61	55	1,046	476	570
2016	2,346	1,161	1,185	55	30	25	723	312	411
2017	2,303	1,156	1,147	45	23	22	674	283	391
2018	2,275	1,148	1,127	40	21	19	663	289	374
2019	2,388	1,202	1,186	35	18	17	608	259	349

자료 : 민원봉사과

6. 외국인 국적별 등록현황(계속)

단위 : 명

연 별	필 리 핀			러 시 아			독 일		
	Philippines			Russia			Germany		
	남 Male	여 Female		남 Male	여 Female		남 Male	여 Female	
2015	169	60	109	13	7	6	4	3	1
2016	176	65	111	2	1	1	3	2	1
2017	173	72	101	4	—	4	2	2	—
2018	172	68	104	7	1	6	2	2	—
2019	158	68	90	8	3	5	1	1	—

자료 : 민원봉사과

Registered Foreigners by Nationality

Unit : person

일 본			캐 나 다			영 국			베 트 남			Year
Japan			Canada			England			Vietnam			
남	여		남	여		남	여		남	여		
Male	Female		Male	Female		Male	Female		Male	Female		
41	5	36	27	14	13	6	4	2	465	130	335	2015
36	1	35	11	7	4	5	5	—	552	172	380	2016
27	3	24	11	7	4	4	4	—	577	184	393	2017
27	2	25	9	5	4	2	2	—	578	184	394	2018
41	2	39	4	3	1	2	1	1	721	245	476	2019

Source : Civil Service Division

Registered Foreigners by Nationality(Cont'd)

Unit : person

인도			방글라데시			대만			기타			Year
India			Bangladesh			Taiwan			Others			
남	여		남	여		남	여		남	여		
Male	Female		Male	Female		Male	Female		Male	Female		
3	2	1	16	13	3	67	50	17	654	463	191	2015
5	3	2	20	16	4	23	10	13	735	537	198	2016
5	3	2	18	17	1	22	11	11	741	547	194	2017
6	4	2	18	16	2	24	10	14	727	544	183	2018
5	3	2	16	16	—	20	10	10	769	573	196	2019

Source : Civil Service Division

제29회 대덕구 통계연보
DAEDEOK-GU STATISTICAL YEARBOOK



사 업 체

ESTABLISHMENT

IV. 사 업 체

1. 사업체총괄

단위 : 개, 명

연 별 대 분 류	합 계 Total				
	사업체수 Establishments		종사자수 Workers		
		여성대표자 Female representatives		남 Male	여 Female
2015	17,765	5,854	91,060	59,634	31,426
2016	17,903	6,003	91,192	58,896	32,296
2017	18,165	6,111	92,633	60,002	32,631
2018	18,131	6,123	92,774	59,743	33,031
2019	18,189	6,162	95,530	61,499	34,031
농업, 임업 및 어업	—	—	—	—	—
광업	2	—	18	15	3
제조업	2,846	456	28,442	22,257	6,185
전기, 가스, 증기 및 공기조절 공급업	15	3	341	233	108
수도, 하수 및 폐기물 처리, 원료 재생업	54	15	1,998	1,579	419
건설업	810	143	5,232	4,440	792
도매 및 소매업	5,246	1,680	16,119	10,137	5,982
운수 및 창고업	2,002	145	6,957	6,383	574
숙박 및 음식점업	2,630	1,725	6,884	2,321	4,563
정보통신업	61	19	485	375	110
금융 및 보험업	97	12	809	374	435
부동산업	398	149	1,043	701	342
전문, 과학 및 기술서비스업	222	30	1,798	1,269	529
사업시설관리, 사업지원 및 임대서비스업	233	73	5,951	3,755	2,196
공공행정, 국방 및 사회보장행정	31	7	1,591	1,082	509
교육 서비스업	610	342	4,851	1,665	3,186
보건업 및 사회복지 서비스업	547	258	7,504	1,633	5,871
예술, 스포츠 및 여가관련 서비스업	503	283	1,141	542	599
협회 및 단체, 수리 및 기타개인서비스업	1,882	822	4,366	2,738	1,628

자료 : 기획홍보실

ESTABLISHMENT

Summary of Establishments by Industry

Unit : each, person

조 직 형 태 별 By the form organization				Year
개인사업체 Individuals		회사법인 Incorporated company		
사업체수 Establishments	종사자수 Workers	사업체수 Establishments	종사자수 Workers	Section
14,523	33,240	2,260	42,908	2015
14,572	33,759	2,326	42,609	2016
14,739	34,608	2,408	43,363	2017
14,618	34,259	2,481	43,758	2018
14,495	34,129	2,603	45,615	2019
—	—	—	—	Agriculture, forestry and fishing
1	5	1	13	Mining and quarrying
2,091	6,107	746	22,241	Manufacturing
11	11	1	56	Electricity, gas, steam and water supply
11	46	33	425	Sewerage, waste management, materials recovery
439	1,460	369	3,767	Construction
4,374	9,613	838	6,356	Wholesale and retail trade
1,820	2,251	170	3,664	Transportation
2,536	6,175	81	590	Accommodation and food service activities
33	70	18	250	Information and communications
10	20	25	314	Financial and insurance activities
262	358	63	238	Real estate activities and renting and leasing
129	375	75	1,162	Professional, scientific and technical activities
128	414	100	5,393	Business facilities management and business
—	—	—	—	Public administration and defence, compulsory social security
499	1,300	22	159	Education
349	2,702	3	45	Human health and social work activities
477	918	4	15	Arts, sports and recreation related services
1,325	2,304	54	927	Membership organizations, repair and other personal services

1. 사업체총괄(계속)

단위 : 개, 명

연 별 대 분 류	조 직 형 태 별 By the form organization				사 업 체 구 분 별 By type of establishment	
	회사외법인 Non-business corporation		비법인 Unincorporated association		단독사업체 Unit business	
	사업체수 Establishments	종사자수 Workers	사업체수 Establishments	종사자수 Workers	사업체수 Establishments	종사자수 Workers
2015	396	12,898	586	2,014	16,884	60,399
2016	407	12,754	598	2,070	17,002	61,064
2017	403	12,209	615	2,453	17,240	61,949
2018	415	12,330	617	2,427	17,172	60,841
2019	436	12,788	655	2,998	17,182	62,757
농업, 임업 및 어업	—	—	—	—	—	—
광업	—	—	—	—	2	18
제조업	8	89	1	5	2,662	12,508
전기, 가스, 증기 및 공기조절 공급업	3	274	—	—	12	67
수도, 하수 및 폐기물 처리, 원료 재생업	10	1,527	—	—	45	542
건설업	2	5	—	—	779	4,629
도매 및 소매업	31	143	3	7	4,967	13,234
운수 및 창고업	11	1,033	1	9	1,938	5,105
숙박 및 음식점업	11	111	2	8	2,549	6,338
정보통신업	10	165	—	—	55	286
금융 및 보험업	62	475	—	—	23	72
부동산업	5	36	68	411	370	903
전문, 과학 및 기술 서비스업	14	252	4	9	194	774
사업시설관리, 사업지원 및 임대서비스업	3	90	2	54	199	4,028
공공행정, 국방 및 사회보장 행정	31	1,591	—	—	30	1,582
교육 서비스업	73	3,275	16	117	571	3,551
보건업 및 사회복지 서비스업	82	3,209	113	1,548	475	4,492
예술, 스포츠 및 여가관련 서비스업	13	172	9	36	496	1,037
협회 및 단체, 수리 및 기타 개인서비스업	67	341	436	794	1,815	3,591

자료 : 기획홍보실

Summary of Establishments by Industry(Cont'd)

Unit : each, person

사업체구분별 By type of establishment				Year	Section
공장, 지사(점), 영업소 Factory, Branch office and business office		본사, 본점 등 Head office and main store			
사업체수 Establishments	종사자수 Workers	사업체수 Establishments	종사자수 Workers		
704	18,642	177	12,019	2015	
720	18,267	181	11,861	2016	
736	18,061	189	12,623	2017	
752	18,117	207	13,816	2018	
783	19,769	224	13,004	2019	
—	—	—	—		Agriculture, forestry and fishing
—	—	—	—		Mining and quarrying
113	8,551	71	7,383		Manufacturing
3	274	—	—		Electricity, gas, steam and watersupply
5	99	4	1,357		Sewerage, waste management, materialsrecovery
17	329	14	274		Construction
219	2,253	60	632		Wholesale and retail trade
51	1,404	13	448		Transportation
78	528	3	18		Accommodation and food service activities
4	187	2	12		Information and communications
62	585	12	152		Financial and insurance activities
25	133	3	7		Real estate activities and renting and leasing
21	472	7	552		Professional, scientific andtechnicalactivities
22	921	12	1,002		Business facilities management andbusiness
1	9	—	—		
35	613	4	687		Education
65	2,774	7	238		Human health and social work activities
4	14	3	90		Arts, sports and recreation relatedservices
58	623	9	152		Membership organizations, repair and other personal services

Source : Planning & Promotion Office

2. 종사자 규모별 사업체수 및 종사자수

단위 : 개, 명

연 별	합 계				
	Total				
	사업체수 Establishments		종사자수		
		여성대표자 Female representatives	Workers	남 Male	여 Female
2015	17,765	5,854	91,060	59,634	31,426
2016	17,903	6,003	91,192	58,896	32,296
2017	18,165	6,111	92,633	60,002	32,631
2018	18,131	6,123	92,774	59,743	33,031
2019	18,189	6,162	95,530	61,499	34,031

자료 : 기획홍보실

2. 종사자 규모별 사업체수 및 종사자수(계속)

단위 : 개, 명

연 별	20 - 49명		50 - 99명		100 - 299명	
	persons		persons		persons	
	사업체 Establishments	종사자 Workers	사업체 Establishments	종사자 Workers	사업체 Establishments	종사자 Workers
2015	335	10,110	155	10,661	72	10,968
2016	328	9,982	141	9,772	72	11,152
2017	332	10,092	143	9,870	65	9,595
2018	347	10,530	135	9,395	65	9,810
2019	363	10,935	136	9,445	73	11,524

자료 : 기획홍보실

Number of Establishments and Workers, by the scale of workers

Unit : each, person

1 - 4명 persons		5 - 9명 persons		10 - 19명 persons		Year
사업체 Establishments	종사자 Workers	사업체 Establishments	종사자 Workers	사업체 Establishments	종사자 Workers	
14,715	25,666	1,804	11,509	666	8,788	
14,744	26,272	1,888	11,926	714	9,357	2016
14,979	27,432	1,917	12,192	710	9,310	2017
14,921	26,956	1,901	12,215	744	9,668	2018
14,837	26,757	2,012	12,757	749	9,771	2019

Source : Planning & Promotion Office

Number of Establishments and Workers, by the scale of workers(Cont'd)

Unit : each, person

300 - 499명 persons		500 - 999명 persons		1,000이상 or more		Year
사업체 Establishments	종사자 Workers	사업체 Establishments	종사자 Workers	사업체 Establishments	종사자 Workers	
9	3,574	5	3,103	4	6,681	
7	2,811	5	3,378	4	6,542	2016
9	3,431	5	3,379	5	7,332	2017
7	2,753	6	3,957	5	7,490	2018
8	3,155	7	4,751	4	6,435	2019

Source : Planning & Promotion Office

3. 산업별, 동별 사업체수 및 종사자수

단위 : 개소, 명

연 별	합 계					농업, 임업 및 어업 Agriculture, forestry and fishing		광업 Mining and quarrying		제조업 Manufacturing	
	Total					사업체 Establish ments	종사자 Workers	사업체 Establish ments	종사자 Workers	사업체 Establish ments	종사자 Workers
	사업체		종사자수 Workers								
동 별		여성 대표자 Female representa tives	계 Total	남성 Male	여성 Female						
2015	17,765	5,854	91,060	59,634	31,426	—	—	3	28	2,329	28,952
2016	17,903	6,003	91,192	58,896	32,296	—	—	3	24	2,648	28,703
2017	18,165	6,111	92,633	60,002	32,631	—	—	2	13	2,795	28,574
2018	18,131	6,123	92,774	59,743	33,031	—	—	2	13	2,828	28,108
2019	18,189	6,162	95,530	61,499	34,031	—	—	2	18	2,846	28,442
오정동	3,675	972	14,786	9,411	5,375	—	—	—	—	629	1,844
대화동	2,161	453	12,423	8,896	3,527	—	—	1	13	836	6,175
회덕동	1,350	392	9,562	6,567	2,995	—	—	—	—	160	1,149
비래동	1,070	420	3,641	1,834	1,807	—	—	—	—	42	196
송촌동	1,804	792	7,268	3,390	3,878	—	—	—	—	41	106
중리동	2,341	979	6,707	3,570	3,137	—	—	—	—	108	252
법1동	380	135	1,562	578	984	—	—	—	—	5	13
법2동	718	323	2,249	1,140	1,109	—	—	—	—	15	34
신탄진동	1,162	562	4,297	1,880	2,417	—	—	—	—	78	475
석봉동	841	419	2,538	1,004	1,534	—	—	—	—	53	116
덕암동	1,543	445	9,263	6,396	2,867	—	—	—	—	438	3,153
목상동	1,144	270	21,234	16,833	4,401	—	—	1	5	441	14,929

자료 : 기획홍보실

Number of Establishments and Workers by Industry and by Dong

Unit : each, person

전기, 가스, 증기 및 공기조절 공급업 Electricity, gas, steam and airconditioning supply		수도, 하수 및 폐기물 처리, 원료재생업 Water supply, sewage, waste management, materials recovery		건설업 Construction		도매 및 소매업 Wholesale and retail trade		Year
사업체 Establish- ments	종사자 Workers	사업체 Establish- ments	종사자 Workers	사업체 Establish- ments	종사자 Workers	사업체 Establish- ments	종사자 Workers	Dong
10	1,378	45	532	775	4,712	5,345	15,505	2015
11	1,347	47	550	766	4,544	5,348	15,499	2016
7	100	52	1,827	786	4,803	5,358	15,895	2017
7	145	50	1,833	779	4,900	5,284	15,790	2018
15	341	54	1,998	810	5,232	5,246	16,119	2019
1	1	10	79	230	1,606	1,675	5,152	Ojeong-dong
1	1	9	93	105	571	697	2,124	Daehwa-dong
1	1	14	1,317	51	429	378	1,606	Hoedeok-dong
—	—	1	3	45	346	259	880	Birae-dong
—	—	1	61	54	333	402	1,280	Songchon-dong
—	—	2	93	139	723	640	1,640	Jungni-dong
—	—	—	—	2	2	59	150	Beop1-dong
—	—	—	—	13	67	165	310	Beop2-dong
7	29	2	47	32	230	230	503	Sintanjin-dong
—	—	—	—	22	128	230	491	Seokbong-dong
3	252	7	150	80	454	370	1,352	Deogam-dong
2	57	8	155	37	343	141	631	Moksang-dong

3. 산업별, 동별 사업체수 및 종사자수(계속)

단위 : 개소, 명

연 별	운수 및 창고업 Transportation and storage		숙박 및 음식점업 Accommodation and food service activities		정보통신업 Information and communications		금융 및 보험업 Financial and insurance activities		부동산업 Real estate activities	
	사업체 Establishments	종사자 Workers	사업체 Establishments	종사자 Workers	사업체 Establishments	종사자 Workers	사업체 Establishments	종사자 Workers	사업체 Establishments	종사자 Workers
2015	1,997	6,803	2,569	6,152	64	579	99	876	401	1,129
2016	1,920	6,661	2,624	6,507	69	571	100	884	426	1,288
2017	2,040	6,925	2,647	6,771	67	568	106	965	381	1,088
2018	2,041	6,603	2,649	6,883	60	513	105	887	387	1,085
2019	2,002	6,967	2,630	6,884	61	485	97	809	398	1,043
오정동	194	576	317	835	12	38	18	279	53	106
대화동	141	926	108	252	12	22	2	15	21	72
회덕동	250	1,535	135	340	4	16	12	51	37	102
비래동	183	226	185	493	4	50	5	34	44	112
송촌동	229	494	404	1,234	5	159	7	53	46	141
중리동	230	398	499	1,159	9	66	7	66	56	84
법1동	122	123	38	92	1	1	2	4	15	75
법2동	159	159	101	206	1	6	6	46	22	99
신탄진동	89	132	367	917	2	3	8	67	34	71
석봉동	92	133	171	402	5	13	8	59	20	57
덕암동	175	933	162	501	1	3	11	93	26	52
목상동	138	1,322	143	453	5	108	11	42	24	72

자료 : 기획홍보실

주 : 이 조사자료는 제10차 개정(2017.7.1.) 「한국표준산업분류」를 적용하였음.

Number of Establishments and Workers by Industry and by Dong(Cont'd)

Unit : each, person

전문, 과학 및 기술서비스업 Professional, scientific and technical activities		사업시설관리, 사업 지원 및 임대 서비스업 Business facilities management and business support services: rental and leasing activities		공공행정, 국방 및 사회보장행정 Public administration and defence ; compulsory social security		교육서비스업 Education		Year
사업체 Establish- ments	종사자 Workers	사업체 Establish- ments	종사자 Workers	사업체 Establish- ments	종사자 Workers	사업체 Establish- ments	종사자 Workers	Dong
182	1,688	178	3,658	33	2,038	603	5,719	2015
177	1,561	186	3,790	32	1,848	632	5,635	2016
180	1,491	221	4,729	32	1,882	629	5,497	2017
185	1,544	220	5,342	31	1,544	608	5,539	2018
222	1,798	233	5,951	31	1,591	610	4,851	2019
54	389	60	630	5	636	60	1,214	Ojeong-dong
24	153	22	705	3	38	12	202	Daehwa-dong
11	34	19	1,439	2	41	38	270	Hoedeok-dong
7	80	13	118	1	21	32	211	Birae-dong
23	216	15	84	4	83	182	922	Songchon-dong
28	69	34	224	2	69	63	518	Jungni-dong
7	33	7	130	1	23	31	170	Beop1-dong
3	6	3	12	6	530	55	313	Beop2-dong
14	34	12	21	1	15	36	333	Sintanjin-dong
2	7	6	23	1	15	55	379	Seokbong-dong
17	458	19	493	2	42	29	203	Deogam-dong
32	319	23	2,072	3	78	17	116	Moksang-dong

Source : Planning & Promotion Office

Note : The results are based on the 10th edition of the

"Korean Standard Industrial Classification" revised in Jul.1,2017.

3. 산업별, 동별 사업체수 및 종사자수(계속)

단위 : 개소, 명

연 별	보건업 및 사회복지서비스업 Human health and social work activities		예술, 스포츠 및 여가관련 서비스업 Arts, sports and recreation related services	
	사업체 Establishments	종사자 Workers	사업체 Establishments	종사자 Workers
2015	530	5,926	433	823
2016	542	6,191	478	992
2017	551	6,095	497	1,034
2018	552	6,742	494	1,078
2019	547	7,504	503	1,141
오정동	60	877	60	115
대화동	31	481	10	45
회덕동	43	528	22	47
비래동	48	415	50	148
송촌동	83	1,464	102	246
중리동	75	554	92	162
법1동	25	599	14	36
법2동	44	277	22	27
신탄진동	41	995	54	142
석봉동	47	519	28	52
덕암동	34	562	25	42
목상동	16	233	24	79

자료 : 기획홍보실

주 : 이 조사자료는 제10차 개정(2017.7.1.) 「한국표준산업분류」를 적용하였음.

Number of Establishments and Workers by Industry and by Dong(Cont'd)

Unit : each, person

협회 및 단체, 수리 및 기타 개인서비스업 Membership organizations, repair and other personal services		Year
사업체 Establishments	종사자 Workers	Dong
1,869	4,562	2015
1,894	4,597	2016
1,814	4,376	2017
1,849	4,226	2018
1,882	4,366	2019
237	409	Ojeong-dong
126	535	Daehwa-dong
173	657	Hoedeok-dong
151	308	Birae-dong
206	392	Songchon-dong
357	630	Jungni-dong
51	111	Beop1-dong
103	157	Beop2-dong
155	283	Sintanjin-dong
101	144	Seokbong-dong
144	520	Deogam-dong
78	220	Moksang-dong

Source : Planning & Promotion Office

Note : The results are based on the 10th edition of the

"Korean Standard Industrial Classification" revised in Jul.1,2017.

제29회 대덕구 통계연보
DAEDEOK-GU STATISTICAL YEARBOOK



농 립 업

AGRICULTURE AND FORESTRY

V. 농 림 업

1. 농가 및 농가인구

단위 : 가구, 명

연 별	농 가 Farm households		
		전 업	겸 업
		Full - time	part-time Class
2015	2,684	2,684	—
2016	2,807	1,421	1,386
2017	2,797	1,415	1,382
2018	2,099	1,322	777
2019	3,036	1,559	1,477

자료 : 일자리경제과

2. 경 지 면 적

단위 : ha

연 별	합 계	논	밭
	Total	Rice field	Dry field
2015	332	163	169
2016	332	163	169
2017	326	160	166
2018	315	156	159
2019	300	152	148

자료 : 일자리경제과

AGRICULTURE AND FORESTRY

Farm Housholds and Population

Unit : household, person

	농 가 인 구 Farm population		Year
	남 Male	여 Female	
4,107	2,340	1,767	2015
4,136	2,383	1,753	2016
4,129	2,380	1,749	2017
4,073	2,426	1,647	2018
4,017	2,404	1,613	2019

Source : Job Economy Division

Agricultural land area

Unit : ha

	가 구 당 경 지 면 적 Agricultural land area per Household (a)		Year
	논 Rice field	밭 Dry field	
0.12	0.06	0.06	2015
0.12	0.06	0.06	2016
0.12	0.06	0.06	2017
0.11	0.05	0.06	2018
0.10	0.05	0.05	2019

Source : Job Economy Division

3. 식량작물 생산량(정곡)

단위 : ha, M/T

연 별	합 계		미 곡		맥 류	
	Total		Rice		Wheat & Barley	
	면 적 Area	생산량 Production	면 적 Area	생산량 Production	면적 Area	생산량 Production
2015	112	816	70	353	—	—
2016	100	763	61	304	—	—
2017	99	1,058	60	602	—	—
2018	98	734	58	280	—	—
2019	81	612	45	225	—	—

자료 : 일자리경제과

Production of Food Grain(Milled Corps)

Unit : ha, M/T

잡 곡 Miscellaneous Grains		두 류 Pulses		서 류 Potatoes		Year
면 적 Area	생산량 Production	면 적 Area	생산량 Production	면 적 Area	생산량 Production	
4	5	21	38	17	420	2015
2	3	19	35	18	420	2016
2	3	19	35	18	418	2017
2	3	20	38	18	413	2018
4	5	16	30	16	352	2019

4. 채 소 류 생 산 량

단위 : ha, M/T

연 별	과 채 류							
	Fruit-bearing Vegetables		수 박 Water melon			참 외 Sweet melon		
	면적	생산량	면적	생산량		면적	생산량	
	Area	Production	Area	Production	kg/10a	Area	Production	kg/10a
2015	5	328	-	-	-	-	-	-
2016	6	241	-	-	-	-	-	-
2017	6	239	-	-	-	-	-	-
2018	6	238	-	-	-	-	-	-
2019	7	257	-	-	-	-	-	-

자료 : 일자리경제과

4. 채 소 류 생 산 량(계속)

단위 : ha, M/T

연 별	과채류 Fruit-bearing Vegetables					
	호 박 Pumpkin			토마토 Tomato		
	면적	생산량		면적	생산량	
	Area	Production	kg/10a	Area	Production	kg/10a
2015	1	48	3,800	1	58	5,800
2016	1	44	4,000	2	62	5,250
2017	1	44	3,800	2	60	5,100
2018	1	43	3,900	2	60	5,200
2019	2	62	3,100	2	60	3,000

자료 : 일자리경제과

Vegetable Production

Unit : ha, M/T

						Year
딸 기 Strawberry			오 이 Cucumber			
면적	생산량		면적	생산량		
Area	Production	kg/10a	Area	Production	kg/10a	
1	35	350	3	234	7,800	2015
1	35	350	2	100	5,000	2016
1	35	350	2	100	5,000	2017
1	35	350	2	100	5,000	2018
1	35	3,500	2	100	5,000	2019

Source : Job Economy Division

Vegetable Production(Cont'd)

Unit : ha, M/T

엽 채 류 Leafy and Stem Vegetables								Year
		배 추 Chinese Cabbage			시 금 치 Spinach			
면적	생산량	면적	생산량		면적	생산량		
Area	Production	Area	Production	kg/10a	Area	Production	kg/10a	
28	563	7	481	6,980	—	—	—	2015
10	506	8	500	6,450	—	—	—	2016
10	511	8	505	6,500	—	—	—	2017
11	515	9	508	6,500	—	—	—	2018
7	383	6	380	6,300	—	—	—	2019

Source : Job Economy Division

4. 채 소 류 생 산 량(계속)

단위 : ha, M/T

연 별	엽 채 류 Leafy and Stem Vegetables						근 채 류	
	상 추 Lettuce			양배추 Cabbage				
	면적	생산량		면적	생산량		면적	생산량
	Area	Production	kg/10a	Area	Production	kg/10a	Area	Production
2015	21	82	3,900	—	—	—	2	99
2016	2	6	3,860	—	—	—	2	90
2017	2	6	3,850	—	—	—	2	89
2018	2	7	3,865	—	—	—	2	89
2019	1	3	300	—	—	—	2	85

자료 : 일자리경제과

4. 채 소 류 생 산 량(계속)

단위 : ha, M/T

연 별	조미채소류 Spice & Culinary vegetables								
	고 추 Red pepper			파 Green onion			양 파 Onion		
	면적	생산량		면적	생산량		면적	생산량	
	Area	Production	kg/10a	Area	Production	kg/10a	Area	Production	kg/10a
2015	13	28	239	2	37	2,190	—	4	3,840
2016	27	87	235	4	76	1,792	—	4	3,840
2017	26	86	230	4	75	1,785	—	4	3,840
2018	24	56	230	4	71	1,780	—	—	—
2019	20	46	2,300	3	53	1,760	—	—	—

자료 : 일자리경제과

Vegetable Production(Cont'd)

Unit : ha, M/T

Root Vegetables						조미채소류		Year
무 White Radish			당 근 Carrot			Spice & Culinary vegetables		
면적	생산량		면적	생산량		면적	생산량	
Area	Production	kg/10a		Area	Production			kg/10a
2	99	4,954	—	—	—	15	69	2015
2	90	4,500	—	—	—	31	167	2016
2	89	4,350	—	—	—	30	165	2017
2	89	4,350	—	—	—	28	127	2018
2	85	4,250	—	—	—	23	99	2019

Source : Job Economy Division

Vegetable Production(Cont'd)

Unit : ha, M/T

조미채소류 Spice & Culinary vegetables						Year
생 강 Ginger			마 늘 Garlic			
면적	생산량		면적	생산량		
Area	Production	kg/10a		Area	Production	
—	—	—	—	—	—	2015
—	—	—	—	—	—	2016
—	—	—	—	—	—	2017
—	—	—	—	—	—	2018
—	—	—	—	—	—	2019

Source : Job Economy Division

5. 특 용 작 물 생 산 량

단위 : ha, M/T

연 별	합 계		참 개			들 깨		
	Total		Sesame			Perilla Seeds		
	면 적	생산량	면 적	생산량		면 적	생산량	
	Area	Production	Area	Production	kg/10a	Area	Production	kg/10a
2015	31	23	6	3	45	24	16	65
2016	35.8	264.5	7	3.5	50	26.5	18	70
2017	34.1	225	6	3	46	26	17	69
2018	31.2	23.3	5	2.3	45	25	16	64
2019	33.1	22.8	6	2.8	46	26	16	62

자료 : 일자리경제과

6. 과 실 류 생 산 량

단위 : ha, M/T

연 별	합 계		사 과			배			포 도		
	Total		Apples			Pears			Grapes		
	면 적	생산량	면 적	생산량		면 적	생산량		면 적	생산량	
	Area	Production	Area	Production	kg/10a	Area	Production	kg/10a	Area	Production	kg/10a
2015	43	578	1	16	2,300	10	235	2,351	4	71	1,764
2016	43	551	2	50	2,300	10	229	2,350	4	70	1,779
2017	43	507	2	50	2,300	10	200	2,000	4	70	1,779
2018	42	488	2	46	2,325	10	200	2,000	3	55	1,810
2019	44	478	3	62	2,070	9	170	1,880	3	50	1,670

자료 : 일자리경제과

Production of Oil seeds and Cash Crops

Unit : ha, M/T

땅 콩 Groundnuts			유 채 Rapeseed			Year
면 적 Area	생산량		면 적 Area	생산량		
	Production	kg/10a		Production	kg/10a	
1	4	430	—	—	—	2015
1.3	6	430	1.0	237	250	2016
1.2	5	430	0.9	200	220	2017
1.2	5	430	—	—	—	2018
1.1	4	360	—	—	—	2019

Source : Job Economy Division

Fruit Production

Unit : ha, M/T

감 귤			감			복 승 아			기 타			Year
Tangerines			Persimmons			Peachs			Others			
면 적	생산량		면 적	생산량		면 적	생산량		면 적	생산량		
Area	Production	kg/10a	Area	Production	kg/10a	Area	Production	kg/10a	Area	Production	kg/10a	
—	—	—	16	144	903	7	88	1,257	5	24	480	2015
—	—	—	15	99	642	8	95	1,170	4	8	500	2016
—	—	—	15	90	600	8	90	1,125	4	7	450	2017
—	—	—	15	90	600	8	90	1124	4	7	450	2018
—	—	—	12	73	6,080	9	101	1,120	8	22	275	2019

Source : Job Economy Division

7. 농업기계 보유현황

단위 : 대

연 별	총 계 Total	동력 경운기 Power tiller	농용 트랙터 Tractors				스피드 스프레이어 (SS기) Speed Splayer	동력이앙기 Rice transplanter	
			소형	중형	대형	보행형 Walking			
			Small	Medium	Big				
2015	491	134	36	21	12	3	17	27	9
2016	491	134	36	21	12	3	17	27	9
2017	491	134	36	21	12	3	17	27	9
2018	489	133	35	22	10	3	17	27	9
2019	528	128	62	36	23	3	22	35	23

자료 : 일자리경제과

Agricultural Machinery Holdings

Unit : each

	관 리 기 Controller			콤 바 인 Combine				곡물 건조기	농산물 건조기	Year
승용형 Taking		보행형 Walking	승용형 Taking		3조이하 -3Rows	4조 4Rows	5조이상 +5Rows	Grain dryer	Agri. Products dryer	
18	213	138	75	10	1	9	-	3	51	2015
18	213	138	75	10	1	9	-	3	51	2016
18	213	138	75	10	1	9	-	3	51	2017
18	213	138	75	10	1	9	-	3	51	2018
12	248	137	111	14	3	11	-	3	16	2019

8. 가축사육

단위 : 농장, 가구, 마리

연 별	한 육 우		젖 소		돼 지	
	Native and beef cattle		Dairy cattle		Pigs	
	사육농장 farm	마리수 Heads	사육농장 farm	마리수 Heads	사육농장 farm	마리수 Heads
2015	10	73	—	—	2	91
2016	9	84	—	—	1	1
2017	9	64	—	—	1	1
2018	6	59	—	—	1	1
2019	6	61	—	—	—	—

자료 : 일자리경제과

8. 가축사육(계속)

단위 : 농장, 가구, 마리

연 별	면 양		사슴		토끼	
	Sheep		Deer		Rabbits	
	사육가구 Households	마리수 Heads	사육가구 Households	마리수 Heads	사육가구 Households	마리수 Heads
2015	—	—	—	—	6	105
2016	—	—	1	3	6	109
2017	—	—	1	3	12	376
2018	—	—	—	—	9	1,072
2019	—	—	—	—	9	1,094

자료 : 일자리경제과

Number of Livestock and Poultry and Feeders

Unit : farm, households, head

닭		오 리		말		염소(유산양 포함)		Year
Chicken		Ducks		Horses		Goats		
사육가구	마리수	사육가구	마리수	사육가구	마리수	사육가구	마리수	
Households	Heads	Households	Heads	Households	Heads	Households	Heads	
38	1,884	2	28	—	—	9	94	2015
49	2,180	1	25	—	—	10	104	2016
46	4,106	1	25	—	—	6	93	2017
48	1,189	3	29	—	—	8	173	2018
46	1,168	3	16	—	—	8	162	2019

Source : Job Economy Division

Number of Livestock and Poultry and Feeders(Cont'd)

Unit : farm, households, head

개 Dogs		칠 면 조 Turkeys		거 위 Geese		꿀 벌 Beehives		Year
사육가구 Households	마리수 Heads	사육가구 Households	마리수 Heads	사육가구 Households	마리수 Heads	사육가구 Households	통 수 Beehives Num.	
2,631	3,437	—	—	2	5	40	3,575	2015
2,767	3,514	—	—	1	7	44	4,592	2016
2,932	4,327	1	1	3	21	40	4,461	2017
4,771	5,400	—	—	1	4	49	5,925	2018
6,651	7,317	1	1	1	3	50	5,698	2019

Source : Job Economy Division

9. 가축전염병 발생

단위 : 건수(농가수)

연 별	구제역 Foot and Mouth Disease	돼지열병 Classical Swine Fever	돼지오제스키병 Aujeszky's Disease	돼지생식기 호흡기증후군 PRRS	브루셀라병 Brucellosis	결핵병 Tuberculosis
2015	—	—	—	—	—	—
2016	—	—	—	—	—	—
2017	—	—	—	—	—	—
2018	—	—	—	—	—	—
2019	—	—	—	—	—	—

자료 : 일자리경제과

10. 수 의 사 현 황

단위 : 명

연 별	성 별 Gender			직 업 별		
		남 Male	여 Female		행정 Administrative	연구 Research
2015	11	11	4	—	3	—
2016	16	15	1	16	2	—
2017	17	15	2	17	2	—
2018	17	15	2	17	2	—
2019	15	13	2	15	2	—

자료 : 일자리경제과

Prevalence of Infectious Livestock Diseases

Unit : case

고병원성 조류인플루엔자 HPAI	추백리 Pullorum Disease	가금티푸스 Fowl Typhoid	뉴캐슬병 Newcastle Disease	사슴만성 소모성질병 Chronic Wasting Disease	낭충봉아 부패병 Sacbrood Disease	Year
—	—	—	—	—	—	2015
—	—	—	—	—	—	2016
—	—	—	—	—	—	2017
—	—	—	—	—	—	2018
—	—	—	—	—	—	2019

Source : Job Economy Division

Number of Veterinarians

Unit : person

By occupation					Year
공수의 Public Veterinarian	개업수의 Practitioner	학교 School	단체 Corporation	기타 Others	
1	11	—	—	—	2015
1	12	—	—	1	2016
1	12	—	—	2	2017
1	12	—	—	2	2018
1	11	—	—	1	2019

Source : Job Economy Division

11. 도 축 검 사

단위 : 마리, 톤

연 별	소 Cattle			돼 지 Pigs		
	두 수 No. of heads	생 체 량 Alive	지 육 량 Meat	두 수 No. of heads	생 체 량 Alive	지 육 량 Meat
2015	11,184	6,975	3,839	245,420	27,960	21,701
2016	8,977	6,194	3,740	257,771	29,644	22,825
2017	8,824	6,177	3,398	289,449	33,285	25,296
2018	9,195	5,827	3,496	272,938	30,942	23,206
2019	8,929	6,250	3,750	259,985	30,418	22,813

자료 : 일자리경제과

Inspection of Livestock Slaughter

Unit : head, ton

닭 Chickens			기 타 Others			Year
두 수 No. of heads	생 체 량 Alive	지 육 량 Meat	두 수 No. of heads	생 체 량 Alive	지 육 량 Meat	
—	—	—	—	—	—	2015
—	—	—	—	—	—	2016
—	—	—	—	—	—	2017
—	—	—	—	—	—	2018
—	—	—	—	—	—	2019

12. 축산물위생관계업소

단위 : 개소

연 별	합 계	도축업	집유업	축산물가공업 Livestock products processing business				식육포장 처리업 Meat wrapping business
				소계	식육가공업	유가공업	알가공업	
				Sub total	Meat processing business	Milk processing business	Egg processing business	
2015	405	1	—	100	32	1	1	66
2016	383	1	—	93	30	1	1	61
2017	467	1	—	100	35	1	1	63
2018	469	1	—	36	34	1	1	67
2019	466	1	—	37	35	1	1	67

자료 : 일자리경제과

Stocktaking of Livestock Products Handling Businesses

Unit : number

축산물 보관업	축산물 운반업	축산물 판매업						식육 즉석 판매 가공업	Year
		식 육 판매업	식육부산물 전문판매업	우유류 판매업	축산물유통 판매업	축산물수입 판매업			
Livestock products storing business	Livestock products transportation business		Meat sales business	Meat by- products sales business	Milk products sales business	Livestock products distribution sales business	Livestock products import sales business	Meatsales, Meatproces- sing On the spot	
6	8	290	216	10	38	19	7	—	2015
7	7	275	202	9	38	19	7	—	2016
6	8	284	211	9	39	18	7	68	2017
6	8	273	197	10	41	18	7	78	2018
5	7	270	190	10	43	20	7	79	2019

Source : Job Economy Division

13. 불법 산림훼손 피해현황

단위 : 건, ha, m², 천원

연 별	합 계 Total			도 별 Secretlogging			무허가벌채 Unlicensedcutting		
	건수	면적	피해액	건수	면적	피해액	건수	면적	피해액
	Cases	Area	Amount	Cases	Area	Amount	Cases	Area	Amount
2015	—	—	—	—	—	—	—	—	—
2016	—	—	—	—	—	—	—	—	—
2017	—	—	—	—	—	—	—	—	—
2018	1	0.03	—	—	—	—	—	—	—
2019	4	0.30	—	—	—	—	2	0.27	—

자료 : 공원녹지과

Uncontrolled Forest Damages by Cause

Unit : cases, ha, 1,000 won

불법 산지전용 Lllegal conversion of forest to other uses			산 불 Mountain fires			기 타 Others			Year
건수	면적	피해액	건수	면적	피해액	건수	면적	피해액	
Cases	Area	Amount	Cases	Area	Amount	Cases	Area	Amount	
—	—	—	—	—	—	—	—	—	2015
—	—	—	—	—	—	—	—	—	2016
—	—	—	—	—	—	—	—	—	2017
—	—	—	1	0.03	—	—	—	—	2018
—	—	—	2	0.03	—	—	—	—	2019

Source : Parks & Green Area Division

제29회 대덕구 통계연보
DAEDEOK-GU STATISTICAL YEARBOOK



광업 · 제조업 및 에너지

MINING · MANUFACTURING INDUSTRY AND ENERGY

DAEDEOK-GU STATISTICAL YEARBOOK

Ⅵ. 광업 · 제조업 및 에너지

1. 광업 및 제조업(10인 이상)

단위 : 개, 명, 백만원

연 별	합 계 (광업 + 제조업)			
	사업체수 Number of Establishments	종사자수 Number of Workers	급여액 (퇴직금제외) Wages & Salaries	출하액 Value of Shipments
2015	2,631	29,413	—	—
2016	336	22,414	1,070,593	13,655,527
2017	328	21,287	1,041,617	12,878,375
2018	330	20,485	995,032	11,198,707
2019	335	20,902	1,037,444	11,391,232

자료 : 기획홍보실

주 : 사업체가 2개 이하인 경우 사업체 비밀보호를 위해 'x'로 표시

주 : 2015년 서식변경

주 : 2015 사업체수 및 종사자수는 2016 경제총조사 잠정 수치

MINING · MANUFACTURING INDUSTRY AND ENERGY

Mining and Manufacturing(10 or More workers)

Unit : each, person, million won

Total(Mining+Manufacturing)					Year
완제품 · 반제품 · 재공품 재고액 Value of inventories		주요생산비 Major Production costs	부가가치 Census Value added	유형자산연말잔액 (건설중인 자산 제외) Value of tangible assets at end of year	
연초 Beginning of year	연말 End of year				
—	—	—	—	—	2015
463,477	480,002	7,306,226	6,364,075	3,946,960	2016
551,064	572,911	6,751,865	6,148,357	3,763,617	2017
552,196	596,757	5,894,699	5,348,569	3,832,988	2018
479,829	506,278	5,952,922	5,468,843	3,920,058	2019

Source : Planning & Promotion Office

Note : "x" is used for protection of the identity 2 below establishments

2. 사업체 규모별(중분류별) 광업 및 제조업(10인이상)

단위 : 개, 명, 백만원

종사자 규모별 출하액 규모별	사업체수 Number of establishments	종사자수 Number of workers	연간급여액 (퇴직금제외) Wages and salaries	출 하 액 Value of shipments
종사자 규모별	335	20,902	1,037,444	11,391,232
10 - 19	167	2,208	78,832	523,301
20 - 49	92	2,872	118,405	814,791
50 - 99	32	2,331	101,326	562,594
100 - 199	29	4,063	192,017	2,861,203
200 - 299	5	1,245	55,736	420,335
300 - 499	4	1,598	97,596	982,539
500명 이상	6	6,585	393,532	5,226,469
출하액 규모별	335	20,902	1,037,444	11,391,232
5억미만	12	169	2,776	2,895
5~10	23	272	7,726	16,629
10~50	157	3,094	113,198	405,899
50~100	56	1,964	80,220	382,253
100~300	44	2 425	104,350	755,004
300~400	1	X	X	X
400~1000	21	3,039	149,942	1,340,425
1000~5000	17	4,426	226,891	3,804,062
5000억 이상	4	5,417	346,000	4,644,787

자료 : 기획홍보실

주 : 종사자수 10인이상 광업제조업 조사자료

주 : x는 업체비밀 보호

Mining and Manufacturing by Division of Industry(10 or More workers)

Unit : each, person, million won

주요생산비	부가가치	유형자산연말잔액	Scale
Major production costs	Census Value added	Value of tangible assets at end of year	Classification
5,952,922	5,468,843	3,920,058	No. of Workers
293,348	231,744	304,284	10 - 19
478,453	334,815	403,789	20 - 49
231,303	330,631	242,041	50 - 99
1,789,485	1,081,164	1,413,929	100 - 199
235,240	187,703	218,104	200 - 299
538,747	454,905	246,939	300 - 499
2,386,346	2,847,881	1,090,972	500 +
5,952,922	5,468,843	3,920,058	Value of shipments
595	2,300	1,193	Under 0.5(billion Won)
4,200	12,449	10,040	0.5~1
182,230	225,390	228,741	1~5
205,988	174,596	218,272	5~10
431,974	324,930	488,118	10~30
X	X	X	30~40
690,696	653,084	655,097	40~100
2,295,192	1,521,041	1,459,116	100~500
2,129,963	2,526,065	852,620	Over 500(billion Won)

Source : Planning & Promotion Office

3. 제조업 중분류별 사업체수 및 종사자수(10인이상)

단위 : 개, 명

연 별	합 계		식음료품 제조업		담배 제조업	
	Total		Manufacture of Food products and Beverages		Manufacture of tobacco products	
	사업체수 Establishments	종사자수 Workers	사업체수 Establishments	종사자수 Workers	사업체수 Establishments	종사자수 Workers
2015	2,631	29,413	246	2,107	3	817
2016	336	22,414	34	1,669	3	843
2017	328	21,287	34	1,634	2	X
2018	330	20,485	35	1,691	2	X
2019	335	20,902	40	1,687	2	X

자료 : 기획홍보실

주 : *10인이상 제조업체 조사보고서

3. 제조업 중분류별 사업체수 및 종사자수(10인이상) (계속)

단위 : 개, 명

연 별	목재 및 나무제품 제조업; 가구 제외 Manufacture of wood and of products of wood and cork, except furniture		펄프, 종이 및 종이제품 제조업 Manufacture of pulp, paper and paper products		인쇄 및 기록매체복제업 Printing & reproduction of recorded media	
	사업체수 Establishments	종사자수 Workers	사업체수 Establishments	종사자수 Workers	사업체수 Establishments	종사자수 Workers
	사업체수 Establishments	종사자수 Workers	사업체수 Establishments	종사자수 Workers	사업체수 Establishments	종사자수 Workers
2015	30	140	34	1,475	28	108
2016	5	65	11	1,366	3	39
2017	6	83	13	1,439	3	41
2018	6	88	13	1,399	3	41
2019	6	88	13	1,411	3	40

자료 : 기획홍보실

주 : *10인이상 제조업체 조사보고서

주 : 2015 자료는 2016 경제총조사 잠정 수치

Number of Establishments and Workers, by Division of Manufacturing Industry(10 or More workers)

Unit : each, person

섬유제품 제조업; 의복제외		의복, 의복액세서리 및 모피제품 제조업		가죽, 가방 및 신발 제조업		Year
Manufacture of textiles, except apparel		Manufacture of wearing apparel, clothing accessories and fur articles		Manufacture of leather, luggage and footwear		
사업체수	종사자수	사업체수	종사자수	사업체수	종사자수	
Establishments	Workers	Establishments	Workers	Establishments	Workers	
101	965	21	261	9	110	2015
22	741	3	194	3	83	2016
22	699	1	X	4	92	2017
22	698	1	X	4	78	2018
21	620	1	X	2	X	2019

Source : Planning & Promotion Office

Number of Establishments and Workers, by Division of Manufacturing Industry(10 or More workers)(Cont'd)

Unit : each, person

코크스, 연탄 및 석유정제품 제조업 Manufacture of coke, briquettes and regined petroleum products briquettes and refined petroleum product		화학물질 및 화학제품 제조업; 의약품 제외 Manufacture of chemicals and chemical products; except pharmaceuticals and medicinal chemicals		고무 및 플라스틱제품 제조업 Manufacture of rubber and plastic products		Year
사업체수 Establishments	종사자수 Workers	사업체수 Establishments	종사자수 Workers	사업체수 Establishments	종사자수 Workers	
5	53	72	1,237	104	3,892	
2	X	25	1,726	23	3,586	2016
2	X	31	1,737	23	3,418	2017
2	X	31	1,729	24	3,520	2018
2	X	31	1,661	21	3,489	2019

Source : Planning & Promotion Office

3. 제조업 중분류별 사업체수 및 종사자수(10인이상) (계속)

단위 : 개, 명

연 별	비금속 광물제품 제조업 Manufacture of other Non-metallic mineral products		1차 금속제조업 Manufacture of basic metals		금속가공제품 제조업;기계 및 가구제외 Manufacture of fabricated metal products, except machinery and furniture	
	사업체수 Establishments	종사자수 Workers	사업체수 Establishments	종사자수 Workers	사업체수 Establishments	종사자수 Workers
2015	59	772	66	882	624	3,093
2016	12	561	16	659	35	1,421
2017	14	453	11	470	35	1,424
2018	14	384	11	426	30	1,321
2019	14	426	13	460	30	1,231

자료 : 기획홍보실

3. 제조업 중분류별 사업체수 및 종사자수(10인이상) (계속)

단위 : 개, 명

연 별	전자부품, 영상, 음향및통신장비 제조업 Manufacture of electronic components, computer;visual, sounding and communication equipment and apparatuses		의료, 정밀, 광학기기 및 시계 제조업 Manufacture of medical, precision and optical instruments, watches and clocks		자동차 및 트레일러 제조업 Manufacture of motor vehicles, trailers and semitrailers	
	사업체수 Establishments	종사자수 Workers	사업체수 Establishments	종사자수 Workers	사업체수 Establishments	종사자수 Workers
2015	94	1,618	206	1,236	57	3,020
2016	20	1,439	15	674	23	2,192
2017	19	1,267	12	402	24	2,089
2018	19	1,325	12	521	23	1,211
2019	21	1,429	12	494	26	1,888

자료 : 기획홍보실

주 : *2개 사업체는 회사 비밀번호를 위하여 X자막 처리로 구별 종사자수와 합계와의 차이가 있음

Number of Establishments and Workers, by Division of Manufacturing Industry(10 or More workers)(Cont'd)

Unit : each, person

전기장비 제조업 Manufacture of electrical equipment		가구 제조업 Manufacture of furniture		기타 기계 및 장비 제조업 Manufacture of other machinery and equipment		Year
사업체수 Establishments	종사자수 Workers	사업체수 Establishments	종사자수 Workers	사업체수 Establishments	종사자수 Workers	
200	1,245	74	341	494	4,629	2015
15	653	2	X	45	3,226	2016
13	664	1	X	44	3,322	2017
16	695	1	X	46	3,170	2018
12	686	2	X	46	2,979	2019

Source : Planning & Promotion Office

Number of Establishments and Workers, by Division of Manufacturing Industry(10 or More workers)(Cont'd)

Unit : each, person

기타 운송장비 제조업 Manufacture of other transport equipment		기타제품 제조업 Manufacture of other manufacturing		의료용 물질 및 의약품 제조업 Manufacture of medical material and medical supplies		Year
사업체수 Establishments	종사자수 Workers	사업체수 Establishments	종사자수 Workers	사업체수 Establishments	종사자수 Workers	
10	49	76	643	8	504	2015
2	X	7	464	7	528	2016
2	X	7	429	5	435	2017
2	X	8	487	5	459	2018
3	47	8	478	5	473	2019

Source : Planning & Promotion Office

제29회 대덕구 통계연보
DAEDEOK-GU STATISTICAL YEARBOOK



전기 · 가스 · 수도

ELECTRICITY·GAS·WATER-SUPPLY

DAEDEOK-GU STATISTICAL YEARBOOK

Ⅶ. 전기 · 가스 · 수도

1. 용도별 전력사용량

단위 : MWh

연 별 월 별	합 계 total	점유율(%)	가정용 Residential	점유율(%)	공공용 Public	점유율(%)	서비스업 Service	점유율(%)
		Percentage		Percentage		Percentage		Percentage
2015	2,790	100	227	8.1	68	2.4	527	18.9
2016	2,802	100	230	8.2	71	2.5	546	19.5
2017	2,781	100	222	8.0	71	2.5	551	19.8
2018	2,782	100	231	8.3	73	2.6	567	20.4
2019	2,741	100	223	8	72	2.6	562	20.5
1 월	245	100	20	8	9	3.7	53	21.6
2 월	217	100	20	9	7	3.2	51	23.5
3 월	229	100	17	7	6	2.6	47	20.5
4 월	228	100	18	8	6	2.6	46	20.2
5 월	223	100	17	8	5	2.2	41	18.4
6 월	223	100	17	8	5	2.2	42	18.8
7 월	236	100	17	7	6	2.5	46	19.5
8 월	240	100	23	10	6	2.5	49	20.4
9 월	230	100	22	10	5	2.2	49	21.3
10 월	222	100	17	8	4	1.8	44	19.8
11 월	220	100	17	8	6	2.7	45	20.5
12 월	228	100	18	8	7	3.1	49	21.5

자료 : 한국전력공사 대덕유성지사

ELECTRICITY · GAS · WATER-SUPPLY

Electric Power Consumption by Use

Unit : MWh

소 계		산 업 용 Industry						Year	
		농림수산업 Agriculture, forestry and fishing	점유율(%) Percentage	광 업 Mining	점유율(%) Percentage	제조업 Manufac- turing	점유율(%) Percentage	Month	
Sub-total	Percentage								
1,968	70.5	3	0.1	1	0.0	1,964	70.4	2015	
1,956	69.8	3	0.1	0.7	0.03	1,952	69.7	2016	
1,938	69.7	3	0.1	2	0.07	1,932	69.5	2017	
1,911	68.7	3	0.1	1	0.03	1,907	68.5	2018	
1,884	68.7	3	0.10	1	0.05	1,884	68.7	2019	
163	66.5	0	0.08	0	0.08	163	66.5	Jan.	
139	64.1	0	0.09	0	0.09	139	64.1	Feb.	
159	69.4	0	0.09	0	0.04	159	69.4	Mar.	
158	69.3	0	0.09	0	0.09	158	69.3	Apr.	
160	71.7	0	0.09	0	0.09	160	71.7	May.	
159	71.3	0	0.09	0	0.09	159	71.3	Jun.	
167	70.8	0	0.08	0	0.08	167	70.8	Jul.	
162	67.5	0	0.13	0	0.04	162	67.5	Aug.	
154	67.0	0	0.17	0	0.04	154	67.0	Sep.	
157	70.7	0	0.14	0	0.05	157	70.7	Oct.	
152	69.1	0	0.14	0	0.05	152	69.1	Nov.	
154	67.5	0	0.09	0	0.04	154	67.5	Dec.	

Source : Korea Electric Power Corp.

2. 도시가스 용도별 공급량

단위 : 천㎥

연 도	합 계 Total	가 정 용 Home use		영 업 용 Business use	업 무 용 Office use
			난 방 Heating		
2015	78,450	75,241	—	2,224	818
2016	77,906	75,609	—	1,625	549
2017	78,464	75,062	—	2,431	800
2018	177,736	62,639	—	10,407	9,797
2019	169,252	46,070	—	10,326	8,968

자료 : 에너지과학과

주) 2018년부터 단위 변환 : each → 1000㎥

Liquefied Natural Gas Consumption by Use

Unit : 1000m³

산 업 용 Industry use	열병합발전용 Cogeneration	집단에너지 Community energy	수 송 용 Transport	기 타 Others	Year
159	7	—	1	—	2015
118	4	—	1	—	2016
162	7	1	1	—	2017
69,095	18,498	—	7,300	—	2018
72,533	24,007	—	7,348	—	2019

Source : Energy Science Division

3. 상수도 보급현황

단위 : 명

연 별	총 인 구	급 수 인 구	보 급 륜 (%)
	Population	Water-supply population	Water-supply rate
2015	199,095	199,011	99.9
2016	195,034	194,950	99.9
2017	193,889	193,805	99.9
2018	184,266	184,188	99.9
2019	179,419	179,385	99.9

자료 : 대전광역시 상수도사업본부 대덕사업소

4. 상 수 도 관

단위 : m

연 별	합 계	도수관 Aqueduct pipe						송수관 Transmission pipe						배 수 관		
		에나멜 코팅 도복장 강관	엑상에 폭시 도복장 강관	주철관 Cast iron	덕타일주 철관	기 타 Other	에나멜 코팅 도복장 강관	엑상에 폭시 도복장 강관	주철관 Cast iron	덕타일주 철관	기 타 Other	에나멜 코팅 도복장 강관	엑상에 폭시 도복장 강관			
	Total															
2015	652,685	18,197	—	—	1,509	—	4,030	—	—	—	—	—	—	425,281	—	—
2016	658,433	18,197	—	—	1,509	—	4,030	—	—	—	—	—	—	428,053	—	—
2017	672,443	18,197	—	—	1,509	—	4,030	—	—	—	—	—	—	437,850	—	—
2018	669,054	18,197	12,836	—	1,509	—	3,852	—	—	—	—	—	—	435,270	67,269	—
2019	674,297	18,227	12,836	—	1,509		3,882	—	—	—	—	—	—	436,961	66,769	—

자료 : 대전광역시 상수도사업본부 대덕사업소

Water Supply Services

Unit : person

시설용량(m³/일)	급 수 량(m³/일)	1일 1인당 급수량(ℓ)	급수전수(개)	Year
Water-supply capacity	Amount of water supplied	Water supply amount per person a day	Number of faucets	
—	89,751	300	21,320	2015
—	93,672	332	21,458	2016
—	93,641	331	21,613	2017
—	89,528	337	21,859	2018
—	87,104	337	22,222	2019

Source : Daejeon Daedeok Office of Waterworks Authority

Water Supply Pipes

Unit : m

Conduit pipe			급 수 관 Water supply pipe											Year
주철관	덕타일주철관	기 타	에나멜코팅도복강관	엑상에폭시도복강관	주철관	덕타일주철관	PVC관	내충격수도관	PE관	아연도강관	스텐레스관	동 관	기 타	
Cast iron		Other			Cast iron					Galvanized Steel	Stainless steel		Others	
300,278	—	59,136	209,207	—	—	—	—	—	—	—	143,851	—	33,163	2015
306,924	—	55,262	212,183	—	—	—	—	—	—	—	148,059	—	32,806	2016
315,771	—	55,261	216,396	—	—	—	—	—	—	—	151,133	—	33,478	2017
200 316,508	51,293	215,587	1,855	—	—	—	30,945	—	30,949	—	151,724	—	114	2018
200 318,199	51,794	219,109	1,855	—	—	—	30,945	—	30,949	—	155,246	—	114	2019

Source : Daejeon Daedeok Office of Waterworks Authority

5. 급수 사용량

단위 : m³

연 별	합 계 Total	가 정 용 Domestic	공 공 용 Public
2015	32,759,044	13,772,916	
2016	34,094,437	13,660,980	
2017	34,179,250	13,892,302	
2018	32,677,681	13,118,221	
2019	31,792,797	12,940,605	

자료 : 대전광역시 상수도사업본부 대덕사업소

6. 급수 사용료 부과

단위 : 천원

연 별	합 계 Total	가 정 용 Domestic	공 공 용 Public
2015	13,175,477	5,517,815	
2016	14,205,499	5,795,168	
2017	16,003,017	6,615,050	
2018	15,552,429	6,315,273	
2019	14,501,068	5,866,944	

자료 : 대전광역시 상수도사업본부 대덕사업소

Water Consumption by Use

Unit : m³

일반용 General	욕탕용 Public bath	기타 Others	Year
8,009,870	211,050	10,765,208	2015
7,943,099	189,099	12,301,259	2016
8,166,371	209,700	11,910,877	2017
8,006,752	194,090	11,358,618	2018
7,847,214	198,183	10,806,795	2019

Source : Daejeon Daedeok Office of Waterworks Authority

Water Usage Charges

Unit : 1000 won

일반용 General	욕탕용 Public bath	기타 Others	Year
5,979,321	117,277	1,561,064	2015
6,359,423	112,084	1,938,824	2016
7,176,278	136,900	2,074,787	2017
7,106,924	129,839	2,000,393	2018
6,668,014	129,327	1,836,783	2019

Source : Daejeon Daedeok Office of Waterworks Authority

7. 하수도 보급율

단위 : 명, %

연 별	총인구(명) (A) Total Population	미처리인구(B) (km ²) Non-serviced population	처리대상인구 (C=A-B) Object population for treatment	d=d1+d2+d3
2015	199,095	4,624	194,471	149,939
2016	195,034	798	194,236	177,596
2017	189,205	808	188,397	181,249
2018	181,991	808	181,183	174,178
2019	179,419	767	178,652	171,868

자료 : 건설과

8. 하수사용료 부과

단위 : 백만원

연 별	업종별 하수사용료 Charges for Use of Sewage Facilities						
	합	가 정 용	업무용	일 반 용	욕 탕 용	산 업 용	기 타
	Total	Domestic		General	Bath house	Public	Others
2015	8,804	3,477	—	3,568	161	1,598	—
2016	9,636	3,745	—	3,874	196	1,821	—
2017	10,983	4,161	—	4,236	256	2,330	—
2018	13,004	5,033	—	5,064	272	2,635	—
2019	12,334	4,853	—	4,913	235	2,333	—

자료 : 건설과

Sewage System

Unit : person, %

<div> <div>공공하수처리시설 처리인구(명)</div> <div>Population of benefiting from sewage</div> </div>			<div> <div>하수도 보급률(%)</div> <div>Distribution rate of sewage</div> </div>	Year
물리적(1차) Mechanic(d1)	생물학적(2차) Biological(d2)	고도(3차) Advanced(d3)		
—	—	149,939	98	2015
—	—	177,596	99	2016
—	—	181,249	99.6	2017
—	—	174,178	99.6	2018
—	—	171,868	99.6	2019

Source : Construction Division

Sewages Usage Charges

Unit : million won

<div> <div>하수도 처리 비용분석</div> <div>Cost of Sewage Disposal</div> </div>						Year
연간부과량 (천톤)(A)	부과액 (백만원)(B)	평균단가 (원/톤) C=(B/A*1000)	총괄원가 (백만원)(D)	총괄단위원가 (원/톤) E=(D/A*1000)	현실화율(%) F=(C/E*100)	
Total Volume charged for the usage of sewage (1000 tons)	Amounts charged for usage (Million won)	Average of Amounts (won/ton)	Expense of Sewage Treatment (Million won)	Cost of Sewage Treatment (won/ton)	Actual rate of benefit & cost	
23,574	8,804	373.5	—	—	—	2015
24,707	9,636	390.0	—	—	—	2016
32,621	10,984	336.0	—	—	—	2017
29,559	13,005	440.0	—	—	—	2018
28,696	12,334	429.8	—	—	—	2019

Source : Construction Division

제29회 대덕구 통계연보
DAEDEOK-GU STATISTICAL YEARBOOK



유통 · 금융 · 보험 및 기타 서비스

TRADE, BANKING, INSURANCE AND OTHER SERVICES

DAEDEOK-GU STATISTICAL YEARBOOK

Ⅷ. 유통 · 금융 · 보험 및 기타 서비스

1. 유통업체 현황

단위 : 개소, m²

연 별	합 계 Total			대형마트(할인점) Dosecount store		
	개소 Number	면 적 Area		개소 Number	면 적 Area	
		판매 면적 Sales Area	건 물 연면적 Floor Space		판매 면적 Sales Area	건 물 연면적 Floor Space
2015	14	84,651	131,024	—	—	—
2016	14	88,983	131,024	—	—	—
2017	12	131,010	116,259	—	—	—
2018	11	152,897	72,613	—	—	—
2019	11	180,187	72,613	—	—	—

자료 : 일자리경제과

1. 유통업체 현황(계속)

단위 : 개소, m²

연 별	시 장 Market					
	소 계 Total			전통시장 Traditional market		
	개소 Number	점포수 Number of Stores	판매 면적 Sales Area	개소 Number	점포수 Number of Stores	판매 면적 Sales Area
2015	4	470	23,249	4	470	23,249
2016	4	447	27,581	4	447	27,581
2017	6	2,037	103,748	4	447	27,581
2018	6	2,003	104,018	4	413	27,581
2019	6	2,454	120,798	4	411	27,581

자료 : 일자리경제과

TRADE, BANKING, INSURANCE AND OTHER SERVICES

Trading Businesses

Unit : place, m²

전 문 점 Specialty store			백 화 점 Department store			쇼핑센터 Shoopping center			복합쇼핑몰 Complex Shopping mall			Year
개소	면 적 Area		개소	면 적 Area		개소	면 적 Area		개소	면 적 Area		
	판매 면적 Sales Area	건물 연면적 Floor Space		판매 면적 Sales Area	건물 연면적 Floor Space		판매 면적 Sales Area	건물 연면적 Floor Space		판매 면적 Sales Area	건물 연면적 Floor Space	
Number			Number			Number			Number			
1	23,211	92,833	—	—	—	—	—	—	—	—	—	2015
1	23,211	92,833	—	—	—	—	—	—	—	—	—	2016
1	23,211	92,833	—	—	—	—	—	—	—	—	—	2017
1	43,579	56,803	—	—	—	—	—	—	—	—	—	2018
1	43,579	56,803	—	—	—	—	—	—	—	—	—	2019

Source : Job Economy Division

Trading Businesses(Cont'd)

Unit : place, m²

시 장 Market			기타대규모점포			Year
상점가 Shopping street			Other Large-scale store			
개소 Number	점포수 Number of Stores	판매 면적 Sales Area	개소 Number	면 적 Area		
				판매 면적 Sales Area	건물 연면적 Floor Space	
—	—	—	9	38,191	38,191	2015
—	—	—	9	38,191	38,191	2016
2	1,590	76,167	5	4,051	23,427	2017
2	1,590	76,437	4	5,300	15,810	2018
2	2,043	93,217	4	5,300	15,810	2019

Source : Job Economy Division

2. 금 융 기 관

단위 : 개소

연 별	계 Total	한국은행 The Bank of korea	시중은행	
			우리은행 Woori Bank	SC제일은행 Standard Charterde bank
2015	17	—	1	—
2016	18	—	1	—
2017	19	—	1	—
2018	18	—	1	—
2019	18	—	1	—

자료 : 전국은행연합회

2. 금 융 기 관(계속)

단위 : 개소

연 별	특 수 은 행 Chartered bank		
	IBK기업은행 IBK industry bank	농협중앙회 N.A.C.F	수협중앙회 N.F.F.C
2015	1	4	—
2016	2	4	—
2017	2	4	—
2018	2	3	—
2019	2	3	—

자료 : 전국은행연합회

Financial Institutions

Unit : place

Nation-wide commercial banks				Year
국민은행 Kookmin Bank	신한은행 Shinhan Bank	한국씨티 Citi Bank	KEB하나 KEB Hana Bank	
4	1	—	6	2015
4	1	—	6	2016
5	1	—	6	2017
5	1	—	6	2018
5	1	—	6	2019

Source : Korea Federation of Banks

Financial Institutions(Cont'd)

Unit : place

한국산업은행 Korea development bank	기타 Other banks		Year
	외국은행 Foregin bank in korea	인터넷 전문은행 등 Internet Primary Bank and others	
—	—	—	2015
—	—	—	2016
—	—	—	2017
—	—	—	2018
—	—	—	2019

Source : Korea Federation of Banks

3. 농수산물 도매시장별 유통량

단위 : 톤, 천원

연 별	계 Total		청과 Fruit & Vegetable	
	유 통 량	금 액	유 통 량	금 액
	Trading Volume	Value	Trading Volume	Value
2015	251,279	403,641	245,438	373,317
2016	247,353	428,377	241,708	397,289
2017	253,011	429,144	247,334	396,664
2018	241,319	420,221	236,497	391,330
2019	237,678	397,168	233,224	370,705

자료 : 오정농수산물도매시장 관리사업소

Trading Volume of Agricultural and Fishery Products, by Wholesale Markets

Unit : ton, 1000 won

수산 Fishery		축산 Livestock		Year
유 통 량	금 액	유 통 량	금 액	
Trading Volume	Value	Trading Volume	Value	
5,841	30,324	—	—	2015
5,645	31,088	—	—	2016
5,677	32,480	—	—	2017
4,822	28,891	—	—	2018
4,454	26,463	—	—	2019

Source : Ojeong Management Office of Agricultural & Marine Products Wholesale Market

제29회 대덕구 통계연보
DAEDEOK-GU STATISTICAL YEARBOOK



주택 · 건설

HOUSING·CONSTRUCTION

Ⅸ. 주택 · 건설

1. 주택 현황 및 보급률

단위 : 가구, 호

연 별	합 계 Total(B)	주 택 수 Number of houses by type of housing unit	
		단독주택 Detached dwelling	다가구주택 Multi family house
2015	75,630	25,909	17,619
2016	75,562	25,763	17,942
2017	76,432	25,687	18,226
2018	76,513	25,754	18,256
2019	76,880	26,044	18,418

자료 : 주택정책과

주) 2018년부터 일반가구수, 주택보급률 삭제

HOUSING · CONSTRUCTION

Type of Housing Units and Housing Supply Rate

Unit : households, house

주 택 수 Number of houses by type of housing unit				Year
아파트 Apartment	연립주택 Rowhouse	다세대주택 Apartment units in a private house	비거주용 건물내주택 House within commercial building	
39,728	2,426	7,567	—	2015
39,747	2,477	7,575	—	2016
40,637	2,501	7,607	—	2017
40,639	2,501	7,619	—	2018
40,716	2,501	7,619	—	2019

Source : Housing Policy Division

2. 건 축 허 가

단위 : 동수, m²

연 별 용도별		합 계 Total						
		계 Total	콘크리트 Concrete	철 골 Steel- frame	조 적 Masonry	철골철근 Ferro- concrete	목 조 Wooden	기 타 Others
2015	동 수	536	207	279	46	1	2	1
	연면적	176,043	76,757	96,805	2,124	82	266	9
2016	동 수	997	352	574	45	2	5	19
	연면적	176,294	92,079	81,185	1,350	1,195	210	275
2017	동수	820	334	425	42	7	10	2
	연면적	452,771	249,876	151,089	3,446	47,497	721	142
2018	동수	254	130	106	9	3	1	5
	연면적	1,684,315	401,996	1,261,916	2,080	16,040	196	2,087
2019	동수	218	90	122	1	1	3	1
	연면적	958,006	153,257	651,666	255	6,593	16,435	129,800

자료 : 주택정책과

주 : 국토해양부 사업승인분 포함

Building Construction Permits

Unit : building, m²

신 축 New building							Year Use
계 Total	콘크리트 Concrete	철 골 Steel- frame	조 적 Masonry	철골철근 Ferro- concrete	목 조 Wooden	기 타 Others	
244	118	125	—	—	1	—	2015 Building
93,001	54,836	38,146	—	—	19	—	
263	114	143	2	—	3	1	2016 Building
108,229	56,383	51,416	170	—	160	100	
431	209	215	2	1	4	—	2017 Building
177,491	106,126	68,761	315	1,952	337	—	
162	95	66	—	1	—	—	2018 Building
105,763	71,077	32,734	—	1,952	—	—	
137	60	75	—	—	2	—	2019 Building
65,320	32,143	32,995	—	—	182	—	

Source : Housing Policy Division

Note : Including business shares approved by ministry of Land Transport and Maritime Affairs

2. 건 축 허 가(계속)

단위 : 동, m²

연 별 용도별		증축 · 개축 · 이전 대수선			Extension · Reconstruction · Repair			
		계 Total	콘크리트 Concrete	철 골 Steel- frame	조 적 Masonry	철골철근 Ferro- concrete	목 조 Wooden	기 타 Others
2015	동 수	220	57	139	21	1	1	1
	연면적	70,486	13,754	56,275	119	82	247	9
2016	동 수	548	86	410	30	2	2	18
	연면적	47,672	24,149	21,745	358	1,195	50	175
2017	동수	265	68	173	14	3	6	1
	연면적	103,656	26,098	75,881	235	1,015	384	43
2018	동수	58	19	34	—	—	1	4
	연면적	1,484,736	257,149	1,225,491	—	—	196	1,900
2019	동수	76	28	45	1	—	2	1
	연면적	856,859	92,460	618,091	255	—	16,253	129,800

자료 : 주택정책과

Building Construction Permits(Cont'd)

Unit : building, m²

용 도 변 경 Change of Use							Year Use	
계 Total	콘크리트 Concrete	철 골 Steel- frame	조 적 Masonry	철골철근 Ferro- concrete	목 조 Wooden	기 타 Others		
72	32	15	25	—	—	—	2015	Building
12,556	8,167	2,384	2,005	—	—	—		Total Floor Space
186	152	21	13	—	—	—	2016	Building
20,393	11,547	8,024	822	—	—	—		Total Floor Space
124	57	37	26	3	—	1	2017	Building
171,624	117,652	6,447	2,896	44,529	—	99		Total Floor Space
34	16	6	9	2	—	1	2018	Building
93,816	73,770	3,691	2,080	14,088	—	187		Total Floor Space
5	2	2	—	1	—	—	2019	Building
35,827	28,654	580	—	6,593	—	—		Total Floor Space

Source : Housing Policy Division

3. 아파트 건립

단위 : 동수, 호

연 별	동 수 No. of Buildings	주택수 No. of Houses	규 모 별 주 택 수 House by Size					
			40㎡ 이하 or less	40 이상 60㎡ 이하	60 이상 85㎡ 이하	85 이상 105㎡ 이하	105 이상 135㎡ 이하	135㎡ 초 과 or larger
2015	527	39,728	6,123	11,028	18,741	1,927	1,414	495
2016	528	39,747	6,123	11,028	18,760	1,927	1,414	495
2017	539	40,610	6,123	11,272	19,379	1,927	1,414	495
2018	540	40,639	6,123	11,301	19,379	1,927	1,414	495
2019	543	40,716	6,133	11,325	19,421	1,927	1,414	496

자료 : 주택정책과
주 : 사업승인기준

Construction of Apartment Units

Unit : building, house

층 수 별 주 택 수 House by floor number								Year
5층 이하 floor or less		6-10층		11-20층		21층 이상 floor or higher		
동 수 Building	주택수 Houses	동 수 Building	주택수 Houses	동 수 Building	주택수 Houses	동 수 Building	주택수 Houses	
201	6,838	32	1,048	239	25,352	55	6,490	2015
201	6,838	33	1,067	239	25,352	55	6,490	2016
201	6,838	33	1,067	245	25,798	60	6,907	2017
201	6,838	34	1,096	245	25,798	60	6,907	2018
201	6,838	37	1,173	245	25,798	60	6,907	2019

Source : Housing Policy Division

Note : Based on business shares approved

4. 토지거래 현황

단위 : 필지수, 천㎡

연 별	합 계 Total		용 도 지 역 별 By use			
			도 시 계 획 구 역 내			
			주거지역 Residential zone		상업지역 Commercial zone	
	필지수 Parcel	면적 Area	필지수 Parcel	면적 Area	필지수 Parcel	면적 Area
2015	5,991	2,326	5,252	1,453	141	20
2016	4,316	1,166	4,072	987	91	12
2017	6,539	1,485	5,908	860	145	18
2018	6,613	1,713	6,076	1,228	107	13
2019	6,234	1,031	5,769	610	81	9

자료 : 지적과

4. 토지거래 현황(계속)

단위 : 필지수, 천㎡

연 별	용 도 지 역 별 By use							
	도 시 계 획 구 역 내				도시계획 구역외 Not subject to urban planning zone		전 Dry paddy	
	농림지역 Agricultural & Forest Area		자연환경보전지역 Natural Environment Preservation Area					
	필지수 Parcel	면적 Area	필지수 Parcel	면적 Area	필지수 Parcel	면적 Area	필지수 Parcel	면적 Area
2015	—	—	—	—	—	—	146	122
2016	—	—	—	—	—	—	18	3
2017	—	—	—	—	—	—	136	96
2018	—	—	—	—	—	—	172	80
2019	—	—	—	—	—	—	165	76

자료 : 지적과

Land Transactions by Use and Purpose

Unit : parcel, 1,000 m²

용 도 지 역 별 By use										Year
도 시 제 획 구 역 내 Subject to urban planning zone										
공업지역 Industrial zone		녹지지역 Greenbelt		개발제한구역 Area of restricted development		용도미지정구역 Non-designated zone		관리지역 Management area		
필지수 Parcel	면적 Area	필지수 Parcel	면적 Area	필지수 Parcel	면적 Area	필지수 Parcel	면적 Area	필지수 Parcel	면적 Area	
282	468	224	257	91	128	1	—	—	—	2015
110	148	39	15	4	4	—	—	—	—	2016
192	78	146	127	148	399	—	—	—	—	2017
192	185	123	136	111	147	4	4	—	—	2018
205	159	109	94	70	159	—	—	—	—	2019

Source : Cadastral Division

Land Transactions by Use and Purpose(Cont'd)

Unit : parcel, 1,000 m²

지 목 별 By purpose										Year
답		대 지		임 야		공장용지		기 타		
Rice paddy		Building land		Forest field		Factory site		Others		
필지수 Parcel	면적 Area	필지수 Parcel	면적 Area	필지수 Parcel	면적 Area	필지수 Parcel	면적 Area	필지수 Parcel	면적 Area	
99	121	5,413	1,512	56	242	53	286	224	43	2015
4	1	4,246	1,022	7	1	27	136	13	3	2016
112	94	5,998	591	12	614	36	53	145	32	2017
63	37	5,822	1,122	72	184	336	172	148	118	2018
50	34	5,786	680	37	119	102	90	94	31	2019

Source : Cadastral Division

5. 용 도 지 역

단위 : 명, %, 천㎡

연 별	인 구 Population	용도지역 총합계 (도시지역+ 비도시지역) Grand total	도 시 지 역 Urban Area				
			합계 Total	주 거 지 역 Residential zone			
				소계 Sub-Total	전용주거지역 Residential only		
					제1종전용 1st Exclusive	제2종전용 2nd Exclusive	
2015	196,839	68,420	68,420	10,716	—	—	—
2016	192,688	68,420	68,420	10,891	—	—	—
2017	186,902	68,420	68,420	10,854	—	—	—
2018	181,991	68,689	68,689	9,971	—	—	—
2019	177,031	69,010	69,010	9,993	—	—	—

자료 : 도시계획과

5. 용 도 지 역(계속)

단위 : 천㎡

연 별	도 시 지 역 Urban Area						
	상 업 지 역 Commercial zone					공 업 지 역	
	소 계	중 심	일 반	근 름	유 통	소 계	전 용
	Sub-Total	Central	General	Neighbor- hood	Distribu- tional	Sub-Total	Exclusive
2015	444	—	311	133	—	9,294	—
2016	457	—	324	133	—	9,191	—
2017	457	—	324	133	—	9,191	—
2018	508	—	380	128	—	8,250	—
2019	485	—	348	137	—	8,830	—

자료 : 도시계획과

Specific Use Area

Unit : person, %, 1,000 m²

도 시 지 역 Urban Area					Year
주 거 지 역 Residential zone					
일반주거지역 General residential			준주거지역		
제1종일반 1st General	제2종일반 2nd General	제3종일반 3rd General	Semi-residential		
10,626	715	7,914	1,997	90	2015
10,801	715	7,947	2,139	90	2016
10,764	694	7,931	2,139	90	2017
9,843	526	6,767	2,550	128	2018
9,859	459	7,176	2,224	134	2019

Source : Urban Planning Division

Specific Use Area(Cont'd)

Unit : 1,000 m²

도 시 지 역 Urban Area						미지정	Year
Industrial zone		녹 지 지 역 Green zone					
일 반 General	준공업 Mixed	소 계 Sub-Total	보 전 Preserved	생 산 Agricultural	자 연 Natural	Unspecified	
9,143	151	47,966	—	—	47,966		2015
8,984	207	47,881	—	—	47,881	—	2016
8,984	207	47,918	470	—	47,448		2017
8,044	206	49,960	1,303	—	48,657		2018
8,601	229	49,702	1,252	—	48,450		2019

Source : Urban Planning Division

5. 용 도 지 역(계속)

단위 : 천㎡

연 별	비 도 시 지 역 Rural Area		
	합 계	계획관리지역	생산관리지역
	Total	Plan management Area	Production management Area
2015	—	—	—
2016	—	—	—
2017	—	—	—
2018	—	—	—
2019	—	—	—

자료 : 도시계획과

Specific Use Area(Cont'd)

Unit : 1,000m²

비 도 시 지 역 Rural Area			Year
보전관리지역 Preservation management Area	농림지역 Agricultural & Forest Area	자연환경보전지역 Natural Environment Preservation Area	
—	—	—	2015
—	—	—	2016
—	—	—	2017
—	—	—	2018
—	—	—	2019

6. 개발제한구역

단위 : 개, 가구수, 명

연도별	현황 Status					면적(km ²) Area					
	동 수 Number of Dong	가 구 Households	인 구 Population			계 Total	대 지 Building land	임 야 Forest field	전 Dry paddy	답 Rice Paddy	기타 Others
				남 Male	여 Female						
2015	6	350	771	396	375	41	—	26	3	2	10
2016	6	350	771	396	375	41	—	26	3	2	10
2017	6	446	1,011	514	497	41	—	26	2	2	11
2018	6	446	1,011	514	497	41	—	26	2	2	11
2019	6	448	1,023	520	503	41	—	26	2	2	11

자료 : 도시계획과

Areas of Restricted Development(Green Belts)

unit : each, household, person

계	건 축 물(동수) Number of Buildings									Year
	주택 및 근린생활시설	농림수산 업용시설	주민공동 이용시설	실외 체육 시설	도시민 여가활용 시설	국방군사에 관한 시설	도로 및 상하수도 공공용시설	학교및전기 공급시설등 공익시설	기타	
Total	House & neighboring convenience facilities	Agriculture forestry and fishing facilities	Common use facilities for residents	Outdoor sports facilities	Citizen's Leisure facilities	National defense & military facilities	Public facilities	Public beneficial facilities	Other	
903	518	115	21	16	7	106	—	120	—	2015
903	518	115	21	16	7	106	—	120	—	2016
449	333	62	16	—	3	14	2	16	3	2017
686	595	34	14	—	3	13	2	14	11	2018
503	332	61	21	—	3	27	2	38	19	2019

7. 공 원 ¹⁾

단위 : 개소, 천㎡

연 별	총계(A+B) Grand Total		자 연 공 원 Natural parks							
			계(A) Total		국립공원 National		시립공원 Provincial		구립공원 Gu	
	개소 Number	면적 Area	개소 Number	면적 Area	개소 Number	면적 Area	개소 Number	면적 Area	개소 Number	면적 Area
2015	94	2,723	—	—	—	—	—	—	—	—
2016	90	2,591	—	—	—	—	—	—	—	—
2017	88	1,693	—	—	—	—	—	—	—	—
2018	81	1,207	—	—	—	—	—	—	—	—
2019	82	910	—	—	—	—	—	—	—	—

자료 : 공원녹지과

주 : 1) 조성기준

주 : 2017년 "국가도시공원" 추가

7. 공 원(계속) ¹⁾

단위 : 개소, 천㎡

연 별	도 시 공 원 Urban parks							
	주 제 공 원 Theme parks							
	소 계 Sub Total		역사공원 Historical		문화공원 Cultural		수변공원 Waterside	
	개소 Number	면적 Area	개소 Number	면적 Area	개소 Number	면적 Area	개소 Number	면적 Area
2015	8	479	—	—	2	39	—	—
2016	10	507	—	—	2	39	—	—
2017	9	426	—	—	2	39	—	—
2018	10	408	1	56	2	39	—	—
2019	12	409	1	56	3	41	—	—

자료 : 공원녹지과

주 : 1) 조성기준

주 : 2017년 "국가도시공원" 추가

Parks

Unit : number, 1,000m²

도 시 공 원 Urban parks										Year
계 (B) Total		생 활 권 공 원 Zone of life parks								
		소 계 Sub Total		어린이공원 Children's		소공원 mini		근린공원 Neighborhood		
개소 Number	면적 Area	개소 Number	면적 Area	개소 Number	면적 Area	개소 Number	면적 Area	개소 Number	면적 Area	
94	2,723	84	986	50	116	17	57	17	813	2015
90	2,591	78	826	50	116	13	30	15	680	2016
88	1,693	78	729	52	118	12	19	14	592	2017
81	1,207	70	500	51	115	8	20	11	365	2018
82	910	70	501	49	111	10	27	11	363	2019

Source : Parks & Green Area Division

Note : 1)Based on constructed parks

Parks(Cont'd)

Unit : number, 1,000m²

도 시 공 원 Urban parks								Year
주 제 공 원 Theme parks						도시자연 공원구역 Urban natural park zone		
묘지공원 Grave yard		체육공원 Sports		기타공원 others				
개소 Number	면적 Area	개소 Number	면적 Area	개소 Number	면적 Area	개소 Number	면적 Area	
—	—	6	440	—	—	2	1,258	2015
—	—	7	465	1	3	2	1,258	2016
—	—	6	384	1	3	1	538	2017
—	—	6	310	1	3	1	299	2018
—	—	6	305	2	7	1	299	2019

Source : Parks & Green Area Division

Note : 1)Based on constructed parks

8. 하 천

단위 : km

연 별	하천수(개소)	총 연 장	요 개 수
수 계 수	Number of rivers and streams	Total length	Case of improvements needed
2015	7	58	72
2016	7	58	72
2017	7	58	72
2018	7	58	72
2019	7	58	72
국가하천	금 강 Geum River	12	—
	갑 천 Gap River	12	12
	유등천 Yudeung River	3	—
지방하천	법동천 Beop-dong River	4	7
	오정천 Ojeong River	3	5
	용호천 Yongho River	12	17
	대전천 Daejeon River	1	—
기타하천	소하천	11	31

자료 : 건설과

Rivers and Streams

Unit : km

Case of improvements needed			Year
기 개 수 Already Improved	미 개 수 Yet to be improved	개 수 율(%) Improvement rate	
61	12	84	2015
61	12	84	2016
61	12	84	2017
61	12	84	2018
61	12	84	2019
—	—	—	National River
12	—	100	
—	—	—	
7	—	100	Provincial River
5	—	100	
11	7	61	
—	—	—	Small River
26	5	84	

Source : Construction Division

9. 하 천 부 지 점 용

단위 : m², 천원

연 도 별	건 수 Number of cases	면 적 Area
2015	33	9,623
2016	27	7,556
2017	29	7,771
2018	33	7,662
2019	30	7,433

자료 : 건설과

10. 도 로

단위 : m, m², %

연 별	합 계 Grand Total					고속도로 highway	일 반 국 도 National highway				
	개통연장 Opende Length	포 장 Pavement	포장률 Pavement Ratio	미포장 Non-paved	미개통 Unopened		개통연장 Opende Length	포 장 Pavement	포장률 Pavement Ratio	미포장 Non-paved	미개통 Unopened
2015	327,858	327,858	100	—	32,582	15,450	16,657	16,657	100	—	—
2016	329,092	329,092	100	—	31,348	15,450	16,657	16,657	100	—	—
2017	329,092	329,092	100	—	31,348	15,450	16,657	16,657	100	—	—
2018	329,092	329,092	100	—	31,348	15,450	16,657	16,657	100	—	—
2019	329,092	329,092	100	—	31,348	15,450	16,657	16,657	100	—	—

자료 : 건설과

Use of River Sites

Unit : m², 1000 won

토사채취(m ³) Collection of gravels and sand	사용료징수 Collection of use fees		Year
	부 과 Imposition	징 수 Collected	
—	10,459	10,459	2015
—	10,134	10,134	2016
—	10,044	10,044	2017
—	9,697	9,697	2018
—	10,696	9,714	2019

Source : Construction Division

Roads

Unit : m, m², %

광 역 시 도 Metropolitan road					지 방 도 Provincial road					Year
개통연장 Opende Length	포 장 Pavement	포장률 Pavement Ratio	미포장 Non-paved	미개통 Unopened	개통연장 Opende Length	포 장 Pavement	포장률 Pavement Ratio	미포장 Non-paved	미개통 Unopened	
288,597	288,597	100	—	32,582	7,154	7,154	100	—	—	2015
289,831	289,831	100	—	31,348	7,154	7,154	100	—	—	2016
289,831	289,831	100	—	31,348	7,154	7,154	100	—	—	2017
289,831	289,831	100	—	31,348	7,154	7,154	100	—	—	2018
289,831	289,831	100	—	31,348	7,154	7,154	100	—	—	2019

Source : Construction Division

11. 도 로 시 설 물

단위 : 개소, m, m²

연 별	보 도 육 교 Pedestrian overpass			지 하 보 도 Pedestrian underpass		
	개 소 Number	연 장 Length	면 적 Area	개 소 Number	연 장 Length	면 적 Area
2015	8	306	1,071	—	—	—
2016	8	306	1,071	—	—	—
2017	8	306	1,071	—	—	—
2018	8	306	1,071	—	—	—
2019	8	307	1,071	—	—	—

자료 : 건설과

11. 도 로 시 설 물(계속)

단위 : 개소, m, m²

연 별	차 도 육 교 Overpass road			지 하 상 가 Underground shopping arcades		
	개 소 Number	연 장 Length	면 적 Area	개 소 Number	연 장 Length	면 적 Area
2015	10	2,089	35,934	—	—	—
2016	10	2,089	35,934	—	—	—
2017	10	2,089	35,934	—	—	—
2018	10	2,089	35,934	—	—	—
2019	10	2,089	35,934	—	—	—

자료 : 건설과

Supporting Structures for Roads

Unit : number, m, m²

지 하 차 도 Underground roadway			고 가 도 로 Elevated road			Year
개 소 Number	연 장 Length	면 적 Area	개 소 Number	연 장 Length	면 적 Area	
1	150	3,970	—	—	—	2015
1	150	3,970	—	—	—	2016
1	150	3,970	—	—	—	2017
1	150	3,970	—	—	—	2018
2	215	5,625	—	—	—	2019

Source : Construction Division

Supporting Structures for Roads(Cont'd)

Unit : number, m, m²

터 널 Tunnels			기 타 Others			가로등 (개소) Street lamps	Year
개 소 Number	연 장 Length	면 적 Area	개 소 Number	연 장 Length	면 적 Area		
1	130	1,898	—	—	—	8,940	2015
1	130	1,898	—	—	—	8,940	2016
1	130	1,898	—	—	—	8,940	2017
1	130	1,898	—	—	—	8,940	2018
2	590	4,198	—	—	—	9,077	2019

Source : Construction Division

12. 교 량

단위 : 개소, m

연 별	합계 Total		고속국도 Expressway		일반국도 Highway		광역시도 Metropolitan city road	
	개소 Number	연장 Length	개소 Number	연장 Length	개소 Number	연장 Length	개소 Number	연장 Length
2015	57	8,958	30	3,161	5	908	—	—
2016	57	8,958	30	3,161	5	908	—	—
2017	57	8,958	30	3,161	5	908	—	—
2018	58	8,984	30	3,161	5	908	—	—
2019	72	11,581	45	5,607	1	300	18	5,513

자료 : 건설과

Bridges

Unit : number, m

지방도 Provincial Road		구도 Gu Road		국가지원지방도 Govt-funded provincial road		Year
개소 Number	연장 Length	개소 Number	연장 Length	개소 Number	연장 Length	
—	—	22	4,889	—	—	2015
—	—	22	4,889	—	—	2016
—	—	22	4,889	—	—	2017
—	—	23	4,915	—	—	2018
—	—	8	161	—	—	2019

Source : Construction Division

제29회 대덕구 통계연보
DAEDEOK-GU STATISTICAL YEARBOOK



교통 · 관광 및 정보통신

TRANSPORTATION, TOURISM AND
INFORMATION COMMUNICATIONS

DAEDEOK-GU STATISTICAL YEARBOOK

X. 교통 · 관광 및 정보통신

1. 자동차 등록

단위 : 대

연 별 월 별	합계 ¹⁾	관용	자가용	영업용	승용차	관 용	자가용	영업용	승합차	관 용	자가용	영업용
	Total	Gover- nment	Private	Com- mercial	Passenger cars	Gover- nment	Private	Com- mercial	Buses	Gover- nment	Private	Com- mercial
2015	91,096	256	84,392	6,448	68,401	86	66,581	1,734	4,015	55	3,477	483
2016	92,117	208	85,262	6,647	69,416	57	67,590	1,769	3,845	38	3,274	533
2017	91,689	212	84,932	6,545	69,411	66	67,604	1,741	3,628	39	3,048	541
2018	92,203	219	85,234	6,750	70,037	63	67,994	1,980	3,490	43	2,925	522
2019	90,694	231	83,655	6,808	68,891	69	66,797	2,025	3,311	42	2,754	515
1월	92,223	233	85,168	6,822	69,948	72	67,862	2,014	3,509	44	2,940	525
2월	91,973	232	84,969	6,772	69,777	73	67,684	2,020	3,502	42	2,942	518
3월	91,921	232	84,917	6,772	69,690	71	67,569	2,050	3,499	42	2,939	518
4월	91,861	230	84,782	6,849	69,641	70	67,500	2,071	3,483	44	2,921	518
5월	91,728	236	84,621	6,871	69,593	75	67,421	2,097	3,457	45	2,895	517
6월	91,445	234	84,363	6,848	69,363	73	67,233	2,057	3,429	44	2,869	516
7월	91,527	231	84,515	6,781	69,420	70	67,358	1,992	3,410	45	2,850	515
8월	91,299	229	84,300	6,770	69,258	69	67,194	1,995	3,378	44	2,819	515
9월	91,180	231	84,170	6,779	69,198	69	67,144	1,985	3,345	45	2,787	513
10월	90,889	229	83,860	6,800	69,019	69	66,942	2,008	3,329	43	2,772	514
11월	90,698	232	83,683	6,783	68,903	72	66,826	2,005	3,322	43	2,765	514
12월	90,694	231	83,655	6,808	8,891	69	66,797	2,025	3,311	42	2,754	515

자료 : 교통과

주 : 1)이륜자동차 미포함

TRANSPORTATION, TOURISM AND INFORMATION COMMUNICATIONS

Resistrated Moter Vehicles

Unit : each

화물차 Trucks	관 용	자가용	영업용	특수차 Special cars	관 용	자가용	영업용	2륜자동차 Motor cycle	관 용	자가용	Year Month
	Gover- nment	Private	Com- mercial		Gover- nment	Private	Com- mercial		Gover- nment	Private	
18,240	103	14,237	3,900	440	12	97	331	36,396	606	35,790	2015
18,372	100	14,298	3,974	484	13	100	371	6,140	60	6,080	2016
18,116	95	14,172	3,849	534	12	108	414	6,169	61	6,108	2017
18,148	101	14,193	3,854	528	12	122	394	6,164	57	6,107	2018
17,946	108	13,976	3,862	546	12	128	406	6,266	59	6,207	2019
18,230	105	14,242	3,883	536	12	124	400	6,170	56	6,114	Jan.
18,164	105	14,223	3,836	530	12	120	398	6,174	56	6,118	Feb.
18,204	107	14,289	3,808	28	12	120	396	6,169	56	6,113	Mar.
18,195	104	14,237	3,854	542	12	124	406	6,178	56	6,122	Apr.
18,142	104	14,184	3,854	536	12	121	403	6,213	56	6,157	May
18,112	104	14,141	3,867	541	13	120	408	6,255	56	6,199	Jun.
18,149	104	14,179	3,866	548	12	128	408	6,255	56	6,199	Jul.
18,119	104	14,163	3,852	544	12	124	408	6,247	56	6,191	Aug.
18,091	105	14,111	3,875	546	12	128	406	6,239	56	6,183	Sept.
17,994	105	14,016	3,873	547	12	130	405	6,252	56	6,196	Oct.
17,928	105	13,964	3,859	545	12	128	405	6,250	58	6,192	Nov.
17,946	108	13,976	3,862	546	12	128	406	6,266	59	6,207	Dec.

Source : Transportation Division

Note : Excluding moter cycle

2. 주 차 장

단위 : 개소, 면

연 별	합 계		노 상 Street parking			
	Grand Total		유 료 Toll		무 료 Free	
	개 소 Number	면 수 Space	개 소 Number	면 수 Space	개 소 Number	면 수 Space
2015	5,725	72,045	3	195	51	4,558
2016	5,913	72,924	3	195	51	4,558
2017	6,145	93,771	3	173	52	4,505
2018	5,927	92,704	4	215	52	4,505
2019	5,942	92,893	4	213	52	4,502

자료 : 교통과

Parking Lot

Unit : number, plane

노 외 Non-street Parking				부 설		Year
공 영 Public		민 영 Private		Attached to buildings		
개 소 Number	면 수 Space	개 소 Number	면 수 Space	개 소 Number	면 수 Space	
60	3,226	2	187	5,609	63,879	2015
64	2,550	2	187	5,793	65,434	2016
71	2,658	4	258	6,015	86,177	2017
78	2,769	4	258	5,789	84,957	2018
80	2,629	5	294	5,801	85,255	2019

Source : Transportation Division

3. 철 도 수 송

단위 : 명, 톤, 천원

연 별	여 객 Passenger		
	승차인원	강차인원	여객수입
	On-boarding	Off-boarding	Revenues
2015	793,344	773,703	4,713,130
2016	742,303	722,197	4,417,927
2017	687,800	669,495	4,112,910
2018	687,293	670,452	4,085,825
2019	708,434	690,728	4,144,450
신탄진역	708,434	690,728	4,144,450
대전조차장역	—	—	—

자료 : 한국철도공사 대전충청본부

Railway Transportation

Unit : person, ton, 1000won

화 물 Freight			Year
발송톤수 Sending	도착톤수 Arriving	화물수입 Revenues	
181,150	904,740	1,145,036	2015
177,187	802,983	1,070,288	2016
160,650	796,682	981,552	2017
184,157	717,709	984,182	2018
192,193	754,737	1,220,928	2019
157,124	570,999	1,131,545	Sintanjin Station
35,069	183,738	89,383	Deajeon Jochajang Station

Source : Korail Daejeon Chungcheong Regional HQ

4. 관광사업체 등록

단위 : 개소

연 별	여 행 업 Travel agencies				관광숙박업 Tourism Hotels			
	일반 General	국외 Over-seas	국내 Domestic	국내외 여행업 Overseas and Domestic	호텔업 Hotel			휴양콘도 미니업 Resort Condominiums
					가족호텔업 Family hotels	관광 호텔업 Tourist hotels	기타 호텔업 other hotels	
2015	4	10	12	—	—	—	—	—
2016	3	13	14	—	—	—	—	—
2017	3	14	15	13	—	—	—	—
2018	4	14	15	13	—	—	—	—
2019	3	14	16	13	—	—	—	—

자료 : 문화관광체육과

주: 1) 여행업에서 하나의 사업체가 국내여행업과 국외여행업 모두 등록한 경우 국내외여행업으로 분류

2) 기타호텔업에는 수상관광호텔업, 한국전통호텔업, 호스텔업이 포함

3) 관광편의시설업 중 한옥체험업은 2009년 관광진흥법규 개정에 의거, 2009년부터 대상업종으로 추가

4) 야영장업은 2015년 관광진흥법 시행령 개정에 따라 2015년 조사대상으로 포함

5) 외국인관광도시민박업은 2016년 관광진흥법 개정에 따라 관광객이용시설업으로 재분류

6) 관광편의시설업 중 관광펜션업은 2003년 관광진흥법규 개정에 따라 2003년부터 대상업종으로 추가

7) 관광편의시설업 중 관광지원서비스업은 2019년 관광진흥법규 개정에 따라 2019년부터 대상업종으로 추가

4. 관광사업체 등록(계속)

단위 : 개소

연 별	국제회의업		카지노업	유원시설업			관광편의시설업		
	International Convention Services			Amusement Parks			Other Tourism Commodities		
	시설업	기획업		종합유원 시설업	일반유원 시설업	기타유원 시설업	관광유흥 음식점업	관광극장 유흥업	외국인전용유흥 음식점업
	Venue& Facility	Planning		Casinos	Large Amusement Complexes	General Amusement Parks	Other Amusement Facilities	Amusement Restaurants for Tourists	Entertainment Restaurant & Bars with Theater
2015	—	2	—	—	—	7	—	—	—
2016	—	2	—	—	—	7	—	—	—
2017	—	2	—	—	—	7	—	—	1
2018	—	2	—	—	—	7	—	—	1
2019	—	2	—	—	—	7	—	—	1

자료 : 문화관광체육과

주: 2009년~2012년 관광식당업 자료수정

주: 2017년 "관광극장유흥업" 추가

Registration of Tourist Service Establishments

Unit : number

관광객이용시설업 Tourism Recreational Commodities						Year
전문 휴양업 Small and Medium Recreation Services	종합 휴양업 Large Recreation Complexes	야영장업 Campgrounds	관광 유람선업 Sightseeing Cruises	관광 공연장업 Tourism Theater and Theatrical performances	외국인관광 도시민박업 Guesthouses/ B&B for Foreign Tourists	
—	—	2	—	—	—	2015
—	—	2	—	—	—	2016
—	—	2	—	—	—	2017
—	—	2	—	—	1	2018
—	—	2	—	—	—	2019

Source : Culture, Tourism and Sports Division

Note: 1) Establishments registered as both Domestic and Overseas travel agencies are classified as Domestic & Overseas Travel Agencies.

2) Other Hotels include Marine Tourism Hotels, Traditional Korean Hotels and Hostels.

3) Korean Style Hous Experience under Tourist Convenience Facilities were added in 2009 in accordance with the amendment to Tourism Promotion Regulations in 2009.

4) Campground business has been covered in the survey since 2015, according to the 2015 revision of the Enforcement Decree of the Tourism Promotion Act.

5) Guesthouse/B&B for Foreign Tourists' business has been reclassified into 'Other Tourism Commodities' according to the 2016 revision of the Tourism Promotion Act.

6) Since 2003, the survey has covered the 'Tourism Pension' business under 'Other Tourism Commodities' in accordance with the 2003 revision of the Tourism Promotion Act.

7) Since 2019, the survey has covered the 'Tourism Support Services' business under 'Other Tourism Commodities' in accordance with the 2019 revision of the Tourism Promotion Act.

Registration of Tourist Service Establishments(Cont'd)

Unit : number

관광편의시설업 Other Tourism Commodities									Year
관광 식당업 Tourism Restaura nts	관광순환 버스업 Tour Buses	관광 사진업 Tourism Photography	여객자동차 터미널시설업 Tourism Transportati on Terminals	관광 펜션업 Tourism Pension	관광 궤도업 Aerial Tram	한옥 체험업 Traditional Korean Domicile Experiences	관광 면세업 Duty-Free Trading	관광지원 서비스업 Tourism Support Services	
6	—	—	—	—	—	—	—	—	2015
—	—	—	—	—	—	—	—	—	2016
—	—	—	—	—	—	—	—	—	2017
—	—	—	—	—	—	—	—	—	2018
—	—	—	—	—	—	—	—	—	2019

Source : Culture, Tourism and Sports Division

5. 주요 관광지 방문객수

단위 : 명

연 별	집계관광지수 No. of tourist attractions	방문객수 Visitors	
		유료 관광지 Paid tourist attractions	내국인 Domestic
2015	2	—	—
2016	2	—	—
2017	1	—	32,860
2018	1	—	29,840
2019	1	—	29,928

자료 : 문화관광체육과

주 : 주요 관광지만을 대상으로 방문객수를 중복 집계하였기에 실제 방문객수와 차이가 있을 수 있음

Number of Visitors to Major Attractions

Unit : person

방문객수 Visitors		Year
외국인 Foreign	무료관광지 Free tourist attractions	
—	1,925,320	2015
—	1,943,284	2016
—	—	2017
—	—	2018
—	—	2019

Source : Culture, Tourism and Sports Division

Note: Number of Visitors counted visitors at major tourist sites only and may be different from the actual number of visitors.

제29회 대덕구 통계연보
DAEDEOK-GU STATISTICAL YEARBOOK



보건 및 사회보장

HEALTH AND SOCIAL SECURITY

DAEDEOK-GU STATISTICAL YEARBOOK

XI. 보건 및 사회복지

1. 의 료 기 관

단위 : 개

연 별	합 계 ¹⁾		종합병원		병 원 ²⁾		의 원	
	Total		General Hospitals		Hospitals		Clinics	
	병원수 Number	병상수 Beds	병원수 Number	병상수 Beds	병원수 Number	병상수 Beds	병원수 Number	병상수 Beds
2015	221	2,996	2	697	4	642	113	491
2016	221	2,902	2	692	4	638	111	400
2017	223	2,760	2	687	5	592	111	393
2018	225	2,687	2	662	4	562	114	333
2019	218	2,477	2	677	4	574	110	300

자료 : 보건소

주 : 1) 보건의료원이하 제외

2) 군인병원 제외

3) 정신병원, 결핵병원, 나병원 포함

1. 의 료 기 관(계속)

단위 : 개

연 별	한방병원		한의원		조산소		부설의원	
	Oriental medicine hospitals		Oriental medicine clinics		Midwife clinics		Dispensaries	
	병원수 Number	병상수 Beds	병원수 Number	병상수 Beds	병원수 Number	병상수 Beds	병원수 Number	병상수 Beds
2015	—	—	46	1	—	—	1	—
2016	—	—	46	1	—	—	1	—
2017	—	—	47	1	—	—	1	—
2018	—	—	48	1	—	—	1	—
2019	—	—	46	1	—	—	1	—

자료 : 보건소

주 : 1) 보건의료원이하 제외

2) 군인병원 제외

3) 정신병원, 결핵병원, 나병원 포함

HEALTH AND SOCIAL SECURITY

Number of Medical Institutions

Unit : number

특수병원 ³⁾ Special Hospitals		요양병원 Long term care hospitals		치과병(의)원 Dental Clinics		Year
병원수 Number	병상수 Beds	병원수 Number	병상수 Beds	병원수 Number	병상수 Beds	
—	—	5	1,154	47	11	2015
—	—	5	1,165	49	6	2016
—	—	5	1,081	49	6	2017
—	—	5	1,123	49	6	2018
—	—	4	920	49	5	2019

Source : Public Health Center

Note : 1) Excluding health clinics to primary health care post

2) Excluding army hospitals

3) Including hospitals for mental ill or T.B. patients, leprosariums

Number of Medical Institutions(Cont'd)

Unit : number

보건의료원	보건소	보건지소	보건진료소	Year
Health Clinic	Health Centers	sub Health Subcenter	Primary Health Care post	
—	1	1	1	2015
—	1	1	1	2016
—	1	1	1	2017
—	1	—	1	2018
—	1	—	1	2019

Source : Public Health Center

Note : 1) Excluding health clinics to primary health care post

2) Excluding army hospitals

3) Including hospitals for mental ill or T.B. patients, leprosariums

2. 의료기관종사 의료인력

단위 : 명

연 별	합 계 Total			의 사 Physician		치과 의사 Dentist	한 의 사 Oriental Medical doctors	약 사 ¹⁾ Pharmacists
	남 Mele	여 Female	상근 의 사 Full-time	비상근 의 사 Part-time				
2015	2,045	—	—	278	—	66	55	25
2016	1,882	—	—	260	—	66	60	24
2017	2,285	—	—	271	—	78	58	26
2018	1,944	—	—	264	—	68	61	15
2019	2,302	—	—	270	—	79	58	19

자료 : 보건소

주 : 의료법 제3조에 의한 의료기관(보건소 제외)

1) 개인약국 약사 제외

3. 보건소 인력

단위 : 명

연 별	합 계 Total	소장 Director		의사 Physicians			치과 의사 Dentists		한 의사 Oriental Medical Doctors	
		의사 Director (Physicians)	의사 외 Director (Non- Physicians)	의무직 Medical office	계약직 Tempoary Medical officer	공중보건 의 Public health doctor	일반 Dental officer	공중보건 의 Public health dentist	일반 Oriental medical officer	공중보건 의 Public health OMD
2015	36			3			—		—	
2016	37			3			—		—	
2017	40			3			—		—	
2018	46			3			—		—	
2019	50	1		2			—		—	

자료 : 보건소

주 : 정원기준

Medical Staff

Unit : person

조산사	간호사	간호조무사	의료기사	의무기록사	Year
Midwives	Nurses	Nurse aids	Medical technicians	Medical record technicians	
—	439	676	489	17	2015
—	395	572	488	17	2016
—	549	713	569	21	2017
—	531	580	412	13	2018
—	573	700	584	19	2019

Source : Public Health Center

Note : Medical Institutions as stipulated in Article 3 of Medical Act(excludes public health centers).

1) Excluding pharmacists of private-run pharmacies

Staffs of Public Health Centers

Unit : person

약사	간호사	영양사	의료기사 Medical Technicians				간호 조무사	행정직	보건직	기능직 등	Year
			방사선사 Radiological technicians	임상병리사 Clinical pathologists	치과위생사 Dental hygienists	물리치료사 Physical therapists					
Pharmacists	Nurses	Dietitians					Nursing aides	Public Administrators	Pubic Health workers	Others	
—	12	—	1	2	—	1	2	5	7	3	2015
—	14	—	1	2	1	2	2	4	5	3	2016
—	18	—	1	2	—	1	1	4	5	5	2017
—	20	—	1	2	1	1	1	5	8	4	2018
—	23	—	1	2	1	1	1	5	9	4	2019

Source : Public Health Center

Note : Number of staff capacity at each center.

4. 보건지소 및 보건진료소 인력

단위 : 명

연 별	합 계 Total	의사 Physicians			치과의사 Dentists		한 의사 Oriental Medical Doctors	
		의무직 Medical office	계약직 Tempoary Medical officer	공중보건의 Public health doctor	일반 Dental officer	공중보건의 Public health dentist	일반 Oriental medical officer	공중보건의 Public health OMD
2015	6	1	-	-	-	-	-	-
2016	5	1	-	-	-	-	-	-
2017	3	1	-	-	-	-	-	-
2018	1	-	-	-	-	-	-	-
2019	1	-	-	-	-	-	-	-

자료 : 보건소
주 : 정원기준

5. 의약품 등 제조업소 및 판매업소

단위 : 개소

연 별	제 조 업 소 Number of manufactures					판매업소 Number of Dealers		
	의약품 Drugs	의약품 Nondrug products	화장품 Cosmetics	의료기기 Medical instruments		약 국 Pharmacies	한약국 Dispensary of Oriental medicine	
2015	-	-	-	-	-	362	95	4
2016	-	-	-	-	-	381	94	4
2017	-	-	-	-	-	369	95	4
2018	-	-	-	-	-	397	93	4
2019	-	-	-	-	-	383	88	3

자료 : 보건소

Personnel in Sub-Public Health Centers and Primary Health Care Posts

Unit : person

약사 Pharmacists	간호사 Nurses	영양사 Dietitians	의료기사 Medical Technicians				간호 조무사 Nursing aides	행정직 Public Administrators	보건직 Public Health workers	기능직 등 Others	Year
			방사선사 Radiological technicians	임상병리사 Clinical pathologists	치과위생사 Dental hygienists	물리치료사 Physical therapists					
2	—	—	—	—	—	—	1	—	—	2	2015
1	—	—	—	—	—	—	1	—	1	1	2016
—	—	—	—	—	—	—	1	—	—	1	2017
—	—	—	—	—	—	—	—	—	—	1	2018
—	1	—	—	—	—	—	—	—	—	—	2019

Source : Public Health Center

Note : Number of staff capacity at each center.

Manufactures and Stores of Pharmaceutical Goods etc.

Unit : establishment

판 매 업 소 Number of Dealers								Year
약업사 Druggists	의약품 도매상 Whole Salers	한약도매상 Oriental medicine whole salers	한약업사 Oriental medicine dealers	매약상 Restricted dealers	의료기기 판매업 Medical instruments sales	의료기기 임대업 Medical instruments leasing	의료기기 수리업 Medical instruments repair and maintenance	
—	34	1	1	—	210	—	17	2015
—	32	1	1	—	233	—	16	2016
—	35	1	1	—	217	—	16	2017
—	33	1	1	—	245	—	20	2018
—	36	1	1	—	233	—	21	2019

Source : Public Health Center

6. 식품위생관계업소

단위 : 개소

연 별	식품위생 관련업체			
	합 계	식품접객업 Food premises		
			휴게음식점 Restaurants	일반음식점 General Restaurants
2015	4,636	3,219	356	2,646
2016	4,668	3,239	389	2,631
2017	4,663	3,209	424	2,575
2018	4,365	3,024	422	2,399
2019	4,351	3,043	439	2,404

자료 : 위생과

6. 식품위생관계업소(계속)

단위 : 개소

연 별	식품위생 관련업체			
	식품제조 및 가공업 Food manufacturing & Processing businesses			
		식품 제조·가공업 Food manufacturing and processing	즉석판매제조 가공업 Improvised food manufacturing and processing	식품첨가물 제조업 Food additives manufacturing
2015	413	154	254	5
2016	424	154	265	5
2017	455	145	306	4
2018	459	143	312	4
2019	475	136	335	4

자료 : 위생과

Number of Food establishment by Year, Business Type

Unit : establishment

식품위생 관련업체					Year
식품접객업 Food premises				집단급식소	
제과점	단란주점	유흥주점	위탁급식영업		
Bakeries	Public bar karaoke	Amusement restaurants	Contracted catering service	Food suppliers for group	
63	24	50	80	233	2015
63	23	52	81	228	2016
57	23	53	77	223	2017
53	22	53	75	220	2018
55	22	53	70	210	2019

Source : Hygiene Division

Number of Food establishment by Year, Business Type(Cont'd)

Unit : establishment

식품위생 관련업체					건강기능식품 관련업체			Year
식품운반 · 판매 · 기타업 Food sales, Transportation, others				건강기능식품 제조 · 수입 · 판매업 An aid to good health manufacturing, importing, sales				
식품운반업	식품 소분 · 판매업	식품 보존업	용기 · 포장류 제조업		건강기능 식품제조업	건강기능 식품판매업		
Food transportation	Food sales	Food Storage	Others		Manu facturing	Sales		
416	10	380	7	19	355	—	355	2015
422	10	387	6	19	355	—	355	2016
438	13	400	6	19	338	—	338	2017
429	13	392	6	18	233	—	233	2018
401	11	369	5	16	222	—	222	2019

Source : Hygiene Division

7. 공중위생업소

단위 : 개소

연 별	총계 Total	소계 Sub-Total	숙박업 ¹⁾ Loding business			목욕장업 Public Bath business	이용업 Barbering business	미용업 Beauty art business
			소계 Sub-total	일반 (non-cooking)	생활 (cooking)			
2015	938	926	94	-	-	27	86	504
2016	971	959	95	-	-	27	85	537
2017	997	985	95	-	-	25	80	565
2018	867	854	91	-	-	23	74	487
2019	980	968	91	90	1	23	76	576

자료 : 위생과

주 : 1) 관광호텔 포함

8. 예 방 접 종

단위 : 명

연 별	결핵	B형간염	디프테리아, 파상풍, 백일해	폴리오	b형헤모필루스 인플루엔자
	BCG	HepB	DTaP	IPV	Hib
2015	908	6,642	2,963	1,358	6,302
2016	738	7,705	2,427	1,076	5,219
2017	578	6,653	2,402	1,033	3,456
2018	303	5,996	1,531	596	1,225
2019	522	6,747	1,252	379	1,037

자료 : 보건소

주 : 1) 2018년부터 남자, 여자 구분

2) B.C.G는 보건소에서 실시되는 것에 한함

3) 기타에는 필수예방 접종 백신 중 나열되지 않은 A형 간염(HepA), Td, Tdap, 사람유두종바이러스 등 포함

Number of Public Sanitary Facilities by Business Type

Unit : establishment

세탁업	건물위생 관리업	기타	소계	위생처리업	세척제 제조업	기타위생용품 제조업	Year
Laundry business	Business of providing building sanitary control services	Others	Sub- Total	Sanitary cleaning	Soap, detergents, etc.	Others	
130	85	—	12	2	2	8	2015
129	86	—	12	2	2	8	2016
124	96	—	12	2	3	7	2017
107	72	—	13	2	2	9	2018
117	85	—	12	2	2	8	2019

Source : Hygiene Division

Note: 1) Including tourist hotels

Vaccinations Against Major Communicable Diseases

Unit : person

폐렴구균	홍역, 풍진, 유행성이하선염	수두	일본뇌염	기타	Year
PCV	MMR	Var	JE	Others	
—	3,435	1,584	7,229		2015
—	3,031	1,674	6,678		2016
—	2,710	1,579	6,107		2017
4,921	2,577	1,540	5,597		2018
5,064	4,036	1,645	5,028		2019

Source : Public Health Center

Note : 1) BCG—Limited to vaccinations operated in Health Center

2) Leptospirosis, chickenpoxs, encephalomeningitis, pneumonia, etc.

9. 주요 법정감염병 발생 및 사망

단위 : 건, 명

연 별	제1군 감염병									
	합 계						콜 레 라		장티푸스	
	Total						Cholera		Thphoid fever	
	발 생 Incident			사 망 Death			발생 Incident	사망 Death	발생 Incident	사망 Death
	계 Total	남 Male	여 Female	계 Total	남 Male	여 Female				
2015	14	6	8	-	-	-	-	-	7	-
2016	26	18	8	-	-	-	-	-	2	-
2017	34	17	17	-	-	-	-	-	-	-
2018	20	10	10	-	-	-	-	-	-	-
2019	379	209	170	-	-	-	-	-	1	-

자료 : 보건소

Incidents and Mortality for Major Infectious Diseases

Unit : case, person

Infectious diseases, Class I									Year
파라티푸스 Paratyphoid fever		세균성이질 Shigellosis		장출혈성대장균감염증 Enterohemorrhagic E. coli		A형 간염 Hepatitis A			
발생 Incident	사망 Death	발생 Incident	사망 Death	발생 Incident	사망 Death	발생 Incident	사망 Death		
—	—	1	—	—	—	6	—	2015	
1	—	1	—	—	—	22	—	2016	
—	—	—	—	—	—	34	—	2017	
1	—	—	—	1	—	18	—	2018	
—	—	—	—	—	—	378	—	2019	

Source : Public Health Center

9. 주요 법정감염병 발생 및 사망(계속)

단위 : 건, 명

연 별	제2군 감염병													
	합 계						디프테리아		백일해		파 상 풍		홍 역	
	Total						Diphtheria		Pertussis		Tetanus		Measles	
	발 생 Incident			사 망 Death			발생	사망	발생	사망	발생	사망	발생	사망
	계 Total	남 Male	여 Female	계 Total	남 Male	여 Female	Incident	Death	Incident	Death	Incident	Death	Incident	Death
2015	214	109	105	-	-	-	-	-	-	-	-	-	3	-
2016	208	101	107	-	-	-	-	-	-	-	-	-	-	-
2017	227	119	108	-	-	-	-	-	2	-	-	-	-	-
2018	401	202	199	-	-	-	-	-	2	-	-	-	-	-
2019	379	209	170	-	-	-	-	-	1	-	-	-	-	-

자료 : 보건소

Incidents and Mortality for Major Infectious Diseases(Cont'd)

Unit : case, person

Infectious diseases, Class II												Year
유행성이하선염		풍 진		폴 리 오		B형 간염		일본뇌염		수두		
Mumps		Rubella		Poliomyelitis		Hepatitis B		Japanese encephalitis		Varicella		
발생 Incident	사망 Death	발생 Incident	사망 Death	발생 Incident	사망 Death	발생 Incident	사망 Death	발생 Incident	사망 Death	발생 Incident	사망 Death	
47	—	1	—	—	—	—	—	—	—	163	—	2015
29	—	—	—	—	—	2	—	1	—	176	—	2016
44	—	1	—	—	—	2	—	—	—	178	—	2017
56	—	—	—	—	—	2	—	—	—	341	—	2018
—	—	378	—	—	—	—	—	—	—	—	—	2019

Source : Public Health Center

9. 주요 법정감염병 발생 및 사망(계속)

단위 : 건, 명

연 별	제3군 감염병 Infectious diseases, Class Ⅲ													
	합 계						말 라 리 아		결 핵		한 센 병		성홍열	
	Total						Malaria		Tuberculosis		Leprosy		Scarlet Fever	
	발 생 Incident			사 망 Death			발생	사망	발생	사망	발생	사망	발생	사망
	계 Total	남 Male	여 Female	계 Total	남 Male	여 Female	Incident	Death	Incident	Death	Incident	Death	Incident	Death
2015	96	54	42	-	-	-	1	-	-	-	-	-	28	-
2016	167	87	80	2	1	1	-	-	104	2	-	-	15	-
2017	189	104	85	1	1	-	-	-	102	1	-	-	26	-
2018	258	140	118	5	3	2	1	-	147	4	10	1	27	-
2019	346	189	157	-	-	-	-	-	7	-	-	-	2	-

자료 : 보건소

Incidents and Mortality for Major Infectious Diseases(Cont'd)

Unit : case, person

제3군 감염병 Infectious diseases, Class Ⅲ										제4군 감염병 및 지정감염병 Infectious diseases, Classs4		Year
쯔쯔가무시증 Scrup Tybhus		렙토스피라증 Leptospirosis		브루셀라증 Brucellosis		신증후군 출혈열 HFRS		기타 Others				
발생 Incident	사망 Death	발생 Incident	사망 Death	발생 Incident	사망 Death	발생 Incident	사망 Death	발생 Incident	사망 Death	발생 Incident	사망 Death	
66	—	—	—	—	—	1	—	—	—	34	—	2015
42	—	1	—	—	—	—	—	5	—	—	—	2016
30	—	—	—	—	—	1	—	30	—	—	—	2017
20	—	—	—	—	—	2	—	51	—	—	—	2018
42	—	—	—	—	—	1	—	—	—	294	—	2019

Source : Public Health Center

10. 한센사업대상자 현황

단위 : 명

연 별	연말현재	Registrants(Year-end)		신 환자수 New patients	사망자 Death	거주형태별	
		남 Male	여 Female			재가 Domicile	양성 Positive
2015	10	3	7	—	—	10	—
2016	10	3	7	—	—	10	—
2017	10	3	7	—	—	10	—
2018	9	2	7	—	1	9	—
2019	9	1	8	—	1	9	—

자료 : 보건소

주 : 1) 2009년 항목통합(요관찰 요보호 → 한센서비스 대상자)

Status of Hansen Disease patients benefitted from public health center project centers

Unit : person

Type of residence		관리구분별	Type of control	Year
정착농원	양성	요치료	한센서비스대상자 ¹⁾	
Settlement village	Positive	Chemo- therapy	Hansen's service recipients	
—	—	7	3	2015
—	—	7	3	2016
—	—	7	3	2017
—	—	6	3	2018
—	—	6	3	2019

Source : Public Health Center

11. 결핵환자 현황

단위 : 명, 건수

연 별	당해년도 등록(신고)된 결핵 환자 수 NO. of pulmonary tuberculosis patients registered(declared) the current year									
	합계 Total			신환자 New	재발자 Relapse	초치료 실패자 Treatment after failure	중단후 재등록 Treatment after default	전입 -in Transferred	만성 배균자 Chronic	기타 Others
	남 Male	여 Female								
2015	148	—	—	115	22	—	4	—	—	7
2016	104	—	—	87	13	—	—	—	—	4
2017	102	—	—	83	15	—	—	—	—	4
2018	147	80	67	128	16	—	1	—	—	2
2019	122	73	49	102	11	—	1	—	—	—

자료 : 보건소

주: 1) 2018년부터 합계 남.여 구분

11. 결핵환자 현황(계속)

단위 : 명, 건수

연 별	당해년도 결핵예방 집중실적							
	병 · 의원 Hospitals & Clinics					검사건수		
	합계 Total			미취학아동 Children not in school	취학아동 Children in school	합계 Total		
	남 Male	여 Female				남 Male	여 Female	
2015	269	—	—	269	—	12,903	—	—
2016	4	—	—	4	—	17,842	—	—
2017	182	—	—	182	—	15,351	—	—
2018	37	20	17	37	—	17,307	—	—
2019	167	83	84	168	—	16,028	—	—

자료 : 보건소

주: 1) 2018년부터 합계 남.여 구분

Registered Tuberculosis Patients

Unit : person, case

당해년도 결핵예방 접종실적 Actual results BCG vaccinations prevention of tuberculosis the current year								Year
합 계 Total			보건소 Health center					
남 Male	여 Female	합 계 Total	남 Male	여 Female	미취학아동 Children not in school	취학아동 Children in school		
1,177	—	—	908	—	—	908	—	2015
742	—	—	738	—	—	738	—	2016
760	—	—	578	—	—	578	—	2017
340	165	175	303	145	158	303	—	2018
167	83	84	523	258	265	523	—	2019

Source : Public Health Center

Registered Tuberculosis Patients(Cont'd)

Unit : person, case

당해년도 보건소 결핵검진 실적 Examination for tuberculsis at health centers the current year								Year
Cases of the exam		발견환자수 NO. of patients discovered				요관찰 Surveillance		
X-선검사 X-ray inspection	객담검사 Exam of the Sputum	합 계 Total		도말양성 Smear positive	도말음성 Smear negative			
		남 Male	여 Female					
12,550	353	353	—	—	11	342	31	2015
17,258	584	9	—	—	2	7	19	2016
14,752	599	9	—	—	5	4	16	2017
16,201	1,106	117	—	—	25	92	55	2018
15,725	303	6	—	—	—	6	14	2019

Source : Public Health Center

12. 보건소 구강보건 사업실적 Oral Health Activities at Health Centers

단위 : 명

Unit : person

연 별	구강보건교육	치면세마	불소용액양치사업	불소용액 도포	Year
	Oral health education	Oral prophylaxis	Fluoride mouth rinsing	Fluoride topical application	
	인원 Person	인원 Person	인원 Person	인원 Person	
2015	4,307	—	1,786	4,022	2015
2016	6,869	—	1,515	5,633	2016
2017	6,001	—	1,537	4,890	2017
2018	6,031	—	2,137	4,513	2018
2019	5,785	—	1,414	3,958	2019

자료 : 보건소

Source : Public Health Center

주: 1) 2018년부터 모든 항목의 건수, 횟수 삭제/ 노인복지 보철사업 항목 삭제

13. 모자보건 사업실적 Activities of Maternal and Child Health Care at Health Center

단위 : 명

Unit : person

연 별	모자보건관리 Maternal and child health care program		Year
	임산부 등록관리 Registered pregnant woman	영유아 등록관리 Registered infants/children	
2015	1,216	1,056	2015
2016	894	871	2016
2017	933	782	2017
2018	730	752	2018
2019	692	1,005	2019

자료 : 보건소

Source : Public Health Center

14. 건강보험 적용인구

단위 : 명, 개수

연별	합 계 Total					근로자 Worker					
	적용인구 Covered persons					사업장수 Work- place	적용인구 Covered persons				
	계			가입자 Insured	계			가입자 Insured	피부양자 Depen- dents		
	Total	남 Male	여 Female		Total		남 Male			여 Female	
2015	189,417	96,602	92,815	113,269	76,148	6,744	124,474	63,357	61,117	55,439	69,035
2016	185,704	94,709	90,995	112,510	73,194	7,222	122,868	62,289	60,579	56,502	66,366
2017	181,255	92,388	88,867	110,444	70,811	7,452	120,694	61,197	59,497	56,412	64,282
2018	175,674	89,585	86,089	109,331	66,343	7,783	117,346	59,500	57,846	56,922	60,424
2019	171,113	87,378	83,735	108,131	62,982	8,094	115,021	58,412	56,609	57,549	57,472

자료 : 국민건강보험공단
주 : 2013년부터 남,여 구분

Beneficiaries of Health Insurance

Unit : person, number

공무원, 사립학교 교직원 Government employees and private school teachers						지 역 Self-employed					Year
사업장수 Work- place	적용인구 Covered persons					적용인구 Covered persons					
	계			가입자 Insured	피부양자 Depen- dents	계			세대주 House- holder	가입자 Insured	
	Total	남 Male	여 Female			Total	남 Male	여 Female			
70	10,736	5,238	5,498	3,623	7,113	54,207	27,856	26,351	28,398	54,207	2015
70	10,343	5,034	5,309	3,515	6,828	52,493	27,386	25,107	27,971	52,493	2016
70	9,990	4,871	5,119	3,461	6,529	50,571	26,320	24,251	27,488	50,571	2017
69	9,222	4,485	4,737	3,303	5,919	49,106	25,600	23,506	27,765	49,106	2018
67	8,760	4,280	4,480	3,250	5,510	47,332	24,686	22,646	27,623	47,332	2019

Source : National Health Insurance Service

15. 건강보험급여

단위 : 건, 천원

연 별	합 계		직장(근로자)	
	Total		Medical insurance for employees	
	건 수 Cases	금 액 Amount	건 수 Cases	금 액 Amount
2015	5,567,480	163,353,569	3,651,136	100,692,979
2016	5,630,659	177,368,310	3,753,327	110,697,453
2017	5,497,363	186,883,335	3,679,933	117,447,765
2018	5,496,518	206,767,572	3,714,599	131,145,994
2019	5,446,484	226,090,229	3,684,554	143,780,526
입 원	52,861	86,422,677	32,997	52,993,679
외 래	3,394,348	92,908,300	2,289,027	60,153,443
약 국	1,999,275	46,759,252	1,362,530	30,633,405

자료 : 건강보험통계연보

주 : 1) 지급 기준

Benefits in Health Insurance

Unit : case, 1000won

공무원 · 교직원 Government employees and private school teachers		지역 Self-employed		Year
건 수 Cases	금 액 Amount	건 수 Cases	금 액 Amount	
365,770	11,532,671	1,550,574	51,127,919	2015
358,922	11,741,390	1,518,410	54,929,466	2016
347,009	12,521,861	1,470,421	56,913,709	2017
331,519	14,156,382	1,450,400	61,465,197	2018
315,967	14,182,934	1,445,963	68,126,770	2019
3,451	5,656,116	16,413	27,772,883	In-patients
199,922	5,590,666	905,399	27,164,191	Out-patients
112,594	2,936,152	524,151	13,189,696	Pharmacy

Source : National Health Insurance Service

Note : Based on Payment

16. 건강보험대상자 진료실적

단위 : 건, 일, 천원

연 별	지급건수 Cases of medical treatment	일 수 Days	
		내 원 Visit for medical treatment	진 료 Medical treatment
2015	5,567,480	3,903,323	29,024,912
2016	5,630,659	3,957,934	30,512,842
2017	5,497,363	3,852,658	31,448,564
2018	5,496,518	3,888,997	32,842,730
2019	5,446,484	3,877,111	34,319,127
입 원	52,861	485,485	724,905
외 래	3,394,348	3,390,692	5,113,072
약 국	1,999,275	1,999,275	28,481,150

자료 : 건강보험통계연보

주 : 1) 지급 기준

2) 약국의 처방조제 내원일수는 합계의 내원일수에서 제외함

17. 국 민 연 금 가 입 자

단위 : 개소, 명

연 별	총가입자수			사업장가입자
	Total Insured	남 Male	여 Female	사업장 Workplaces
2015	99,735	63,444	36,291	6,911
2016	100,034	63,237	36,797	7,301
2017	98,477	62,372	36,105	7,780
2018	100,654	63,815	36,839	7,921
2019	97,945	62,276	35,669	8,246

자료 : 국민연금공단

주: 2013년부터 남녀구분

Administration of Medical Treatment Under the National Health Insurance

Unit : case, day, 1000won

진 료 비 Amount of medical fees			연 별
계 Total	공단부담 Covered by association	본인부담 Covered by a patient	
217,595,867	163,353,569	54,242,298	2015
236,423,607	177,368,310	59,055,297	2016
248,842,045	186,883,335	61,958,710	2017
273,559,647	206,767,572	66,792,076	2018
299,409,195	226,090,229	73,318,966	2019
106,158,324	86,422,677	19,735,647	In-patients
128,751,837	92,908,300	35,843,537	Out-patients
64,499,034	46,759,252	17,739,781	Pharmacy

Source : National Health Insurance Service

Note : Based on Payment

National Pension Insurants by Insurance Type

Unit : number, person

Insured in workplaces	지역가입자	임의가입자	임의계속가입자	Year
가입자 Insurants	Insured persons in the local area	Voluntarily insured persons	Voluntarily & continuously insured persons	
65,862	32,322	872	679	2015
67,511	30,495	1,105	923	2016
67,881	28,259	1,254	1,083	2017
70,542	27,388	1,234	1,490	2018
70,444	24,791	1,125	1,585	2019

Source : National Pension Service

18. 국민연금 급여지급 현황

단위 : 명, 천원

연 별	계		연 금			
			노 령 연 금			
	Total		특 례 Special		노령연금 ¹⁾ (20년 이상) Old-age pension (over 20 years)	
					수급자수 No. of Recipients	금액 Amount
	수급자수 No. of Recipients	금액 Amount	수급자수 No. of Recipients	금액 Amount	수급자수 No. of Recipients	금액 Amount
2015	14,159	54,769,787	4,281	10,330,580	652	5,455,135
2016	15,322	60,660,310	4,186	10,177,488	834	7,149,160
2017	16,538	67,695,013	4,044	9,901,134	1,123	9,784,077
2018	16,684	72,478,579	3,973	9,795,873	1,135	11,349,647
2019	18,181	79,922,665	3,849	9,647,749	1,494	13,497,110

자료 : 국민연금관리공단

18. 국민연금 급여지급 현황(계속)

단위 : 명, 천원

연 별	연 금 Pension			
	장애연금		유족연금	
	Disability Pension		Survivor Pension	
	수급자수 No. of Recipients	금액 Amount	수급자수 No. of Recipients	금액 Amount
2015	355	1,518,213	2,015	5,362,380
2016	344	1,497,348	2,117	5,670,392
2017	341	1,562,785	2,236	6,131,802
2018	344	1,579,666	2,373	6,594,180
2019	351	1,562,710	2,552	7,291,068

자료 : 국민연금관리공단

Cases and Benefits in National Pension by benefit Type

Unit : person, 1000won

Pension						Year
Old - age Pension						
노령연금 ¹⁾ (10년이상~20년미만)		조 기 Early		분 할 divided		
수급자수 No. of Recipients	금액 Amount	수급자수 No. of Recipients	금액 Amount	수급자수 No. of Recipients	금액 Amount	
3,448	14,318,564	2,591	14,660,701	47	78,448	2015
4,178	17,224,819	2,697	15,558,850	68	117,955	2016
5,057	20,681,214	2,793	16,411,887	93	166,807	2017
5,150	22,510,578	2,975	17,708,121	100	217,786	2018
5,836	24,578,770	3,196	19,760,090	128	266,818	2019

Source : National Pension Service

Cases and Benefits in National Pension by benefit Type(Cont'd)

Unit : person, 1000won

일 시 금 A lump sum allowance						Year
장 애		반 환		사 망		
Disability		Restoration		Death		
수급자수 No. of Recipients	금액 Amount	수급자수 No. of Recipients	금액 Amount	수급자수 No. of Recipients	금액 Amount	
15	225,400	673	2,627,773	82	192,593	2015
11	149,519	748	2,878,823	139	235,956	2016
13	149,766	745	2,756,287	93	149,255	2017
13	142,360	540	2,420,424	81	159,944	2018
9	154,802	670	2,912,660	96	250,889	2019

Source : National Pension Service

19. 국 가 보 훈 대 상 자

단위 : 명

연 별	합 계 Grand total			국가유공자 Patriots and veterans				
	남	여	소계	애국지사	전공상군경	무공보국 수훈자	재일학도 의용군	
	Male	Female	Sub Total	Independence fighters	Veterans & policemen died or disabled on duty	Recipients of the order of military merit or national security merit	Student volunteer in Japan who participated in the Korean war	
2015	1,409	933	476	682	—	506	139	—
2016	1,461	962	499	688	—	507	145	—
2017	2,718	2,202	516	1,685	—	483	131	—
2018	2,563	2,047	516	1,544	—	454	119	—
2019	2,632	2,069	563	1,495	—	452	123	—

자료 : 대전지방보훈청

주 : 2017년 6.25 및 월남참전자 항목 신설

주 : 참전유공자는 6.25 참전, 월남전, 6.25 및 월남전 포함

주 : 기타 대상자는 유족 포함

19. 국 가 보 훈 대 상 자(계속)

단위 : 명

연 별	유족 Bereaved families								
	전몰, 전상, 순직, 공상 군경 Bereaved families of Veterans & policemen died or disabled on duty / in action				무공보국 수훈자 Recipients of the order of military merit or national security merit	재일학도 의용군인 Student volunteer in Japan who participated in the Korean war	4.19부상자 /공로자 Deceased-wounded activities of the April 19th revolution	순직공상 공무원 Public officials died on duty	특별공로순직자 Deceased special contributors to national and social development
	미망인 Widows	자녀 Minor children	부모 parents	기타 Others					
2015	237	212	33		142	—	—	62	—
2016	243	229	29		169	—	—	65	—
2017	239	236	30		170	—	—	59	—
2018	255	241	30		170	—	—	51	—
2019	257	264	29		195	—	—	70	—

자료 : 대전지방보훈청

주 : 2009년 명칭변경(광주민주유공자 → 5.18민주유공자)

주 : 2018년 고엽체후유(의)증2세, 중장기복무제대군인, 보훈 · 보상대상자 항목 신설

주 : 6.18자유상이자, 지원대상자 유족(Bereaved families)에 포함되어 있었으나 기타대상자로 조정(대덕구 서식 변경)

주 : 유족 중 전몰, 전상, 순직, 공상 군경에 기타(형제자매, 조부모 등 포함) 추가

주 : 기타 대상자에는 본인, 유족 포함 추가

Number of Patriots and Veterans

Unit : person

국가유공자 Patriots and veterans				유족 Bereaved families		Year
4.19부상자/ 공로자 Deceased-wounded activities of the April 19th revolution	공상공무원 Public officials disabled on duty	특별공로자 및 특별공로상이자 People who made outstanding contribution to the nation & Disabled people who made outstanding contribution to the nation	참전유공자 Fought in the Korean War and the Vietnam War	소계 Sub Total	순국. 애국지사 Bereaved families of patriots or independence fighters	
1	36	—	—	703	17	2015
1	35	—	—	752	17	2016
1	35	—	1,035	756	22	2017
1	35	—	935	768	21	2018
1	34	—	885	837	22	2019

Source : Deajeon Regional Office of Patriots & Veterans Affairs

Number of Patriots and Veterans(Cont'd)

Unit : person

기타대상자							Year
6.18자유상이자 June 18 Wounded Freedom Seekers	지원대상자 Beneficiaries	5.18민주유공자 Persons of distinguished services in the Gwangju democratization movement	특수임무 수행자 Attendant special mission	고엽제 후유(의)증, 2세 Offspring of Agent Orange victims	증장기복무 제대군인 Veterans mid- to long-term service	보훈보상 대상자 Veterans eligible for compen-sation	
1	12	4	7	—	—	—	2015
1	10	3	7	—	—	—	2016
1	11	4	6	2	239	14	2017
1	8	4	5	1	218	14	2018
1	6	4	7	1	264	17	2019

Source : Deajeon Regional Office of Patriots & Veterans Affairs

20. 국가보훈대상자 취업

단위 : 명

연 별	합 계 Grand Total			국가유공자 Patriots and veterans		
	계 Total	남 Male	여 Female	계 Total	남 Male	여 Female
2015	457	344	113	32	32	—
2016	448	330	118	31	31	—
2017	454	341	113	32	32	—
2018	443	334	109	29	29	—
2019	453	338	115	31	31	—

자료 : 대전지방보훈청

21. 국가보훈대상자 및 자녀 취학

단위 : 명

연 별	합 계 Grand Total						국가유공자	
	계			중학교	고등학교	대학(교)	계 Total	중학교 Middle school
	Total	남 male	여 Female	Middle school	High school	College and Univ.		
2015	82	—	—	16	14	52	9	1
2016	110	—	—	11	18	81	12	1
2017	106	—	—	12	8	86	7	—
2018	78	—	—	7	17	54	6	—
2019	81	48	33	10	19	52	9	—

자료 : 대전지방보훈청

Employment of Patriots & Veterans

Unit : person

유 족 Bereaved families			기타 대상자 Others			Year
계 Total	남 Male	여 Female	계 Total	남 Male	여 Female	
365	267	98	60	45	15	2015
365	261	104	52	38	14	2016
363	265	98	59	44	15	2017
359	263	96	55	42	13	2018
367	264	102	55	42	13	2019

Source : Deajeon Regional Office of Patriots & Veterans Affairs

Educational Benefits of Patriots and Veterans, and Families

Unit : person

Patriots and veterans		배우자 Spouse				자 녀 Children				Year
고등학교 High school	대학(교) College and Univ.	계 Total	중학교 Middle school	고등학교 High school	대학(교) College and Univ.	계 Total	중학교 Middle school	고등학교 High school	대학(교) College and Univ.	
—	8	—	—	—	—	73	15	14	44	2015
—	11	—	—	—	—	98	10	18	70	2016
—	7	1	—	—	1	98	12	8	78	2017
—	6	—	—	—	—	72	7	17	48	2018
—	9	—	—	—	—	72	10	19	43	2019

Source : Deajeon Regional Office of Patriots & Veterans Affairs

22. 노인여가 복지시설

단위 : 개소, 명

연 별	합 계 Total	노인복지관 Senior service center			
		시설수 Facilities	시설수 Facilities	종사자수 Workers	
				남 Male	여 Female
2015	125	1	17	8	9
2016	125	1	18	9	9
2017	121	1	18	9	9
2018	122	1	18	9	9
2019	122	1	20	9	11
오정동	11	—	—	—	—
대화동	9	—	—	—	—
회덕동	19	1	20	9	11
비래동	10	—	—	—	—
송촌동	8	—	—	—	—
중리동	6	—	—	—	—
법1동	6	—	—	—	—
법2동	5	—	—	—	—
신탄진동	17	—	—	—	—
석봉동	10	—	—	—	—
덕암동	15	—	—	—	—
목상동	6	—	—	—	—

자료 : 사회복지과

주: 1) 경로당 및 노인교실은 미신고시설 포함 현황임

Leisure Facilities for the elderly

Unit : number, person

경로당 Community senior center	노인교실 Senior school	Year
시설수	시설수	
Facilities	Facilities	
116	8	2015
116	8	2016
118	2	2017
121	—	2018
121	—	2019
11	—	Ojeong-dong
9	—	Daehwa-dong
18	—	Hoedeok-dong
10	—	Birae-dong
8	—	Songchon-dong
6	—	Jungni-dong
6	—	Beop1-dong
5	—	Beop2-dong
17	—	Sintanjin-dong
10	—	Seokbong-dong
15	—	Deogam-dong
6	—	Moksang-dong

Source : Social Welfare Division

Note : Unregistered Community senior center & Senior school, included

23. 노인주거복지시설

단위 : 개소, 명

연 별	합 계 Total							
	시설수 No. of Institution	입소인원 Admitted Person				종사자수 Workers		
		정원 Regular	현원 Present			남 Male	여 Female	
			남 Male	여 Female				
2015	1	6	5	—	—	2	—	—
2016	1	6	6	—	—	2	—	—
2017	1	6	3	—	—	2	—	—
2018	1	6	3	—	—	3	—	—
2019	1	6	3	—	—	2	—	—

자료 : 사회복지과

23. 노인주거복지시설(계속)

단위 : 개소, 명

연 별	노인공동생활가정 Cohabitation							
	시설수 No. of Institution	입소인원 Admitted Person				종사자수 Workers		
		정원 Regular	현원 Present			남 Male	여 Female	
			남 Male	여 Female				
2015	1	6	5	—	—	2	—	—
2016	1	6	6	—	—	2	—	—
2017	1	6	3	—	—	2	—	—
2018	1	6	3	—	—	3	—	—
2019	1	6	3	—	—	2	—	—

자료 : 사회복지과

Senior Home & Medical Service Facilities

Unit : number, person

양로시설 Provision for old age									Year
시설수 No.of Institution	입소인원 Admitted Person				종사자수 Workers				
	정원 Regular	현원 Present		남 Male	남 Male	여 Female			
		남 Male	여 Female						
—	—	—	—	—	—	—	—		
—	—	—	—	—	—	—	—		
—	—	—	—	—	—	—	—		
—	—	—	—	—	—	—	—		
—	—	—	—	—	—	—	—		

Source : Social Welfare Division

Senior Home & Medical Service Facilities(Cont'd)

Unit : number, person

노인복지주택 Welfare House									Year
시설수 No.of Institution	입소인원 Admitted Person				종사자수 Workers				
	정원 Regular	현원 Present		남 Male	여 Female	남 Male	여 Female		
		남 Male	여 Female						
—	—	—	—	—	—	—	—	2015	
—	—	—	—	—	—	—	—	2016	
—	—	—	—	—	—	—	—	2017	
—	—	—	—	—	—	—	—	2018	
—	—	—	—	—	—	—	—	2019	

Source : Social Welfare Division

24. 노인의료복지시설

단위 : 개소, 명

연 별	합 계 Total									노인요양시설 Nursing								
	시설수 No, of Institution	입소인원 Admitted Person				종사자수 Workers			시설수 No, of Institution	입소인원 Admitted Person				종사자수 Workers				
		정원 Regular	현원 Present			남 Male	여 Female	정원 Regular		현원 Present		남 Male	여 Female					
			남 Male	여 Female	남 Male					여 Female								
2015	18	628	498	-	-	330	-	-	11	568	446	-	-	284	-	-		
2016	18	648	546	-	-	358	-	-	11	588	487	-	-	314	-	-		
2017	17	585	461	-	-	342	-	-	12	540	416	-	-	311	-	-		
2018	17	770	708	-	-	499	-	-	12	725	663	-	-	466	-	-		
2019	17	770	684	-	-	476	-	-	12	725	640	-	-	444	-	-		

자료 : 사회복지과

Senior Home & Medical Service Facilities

Unit : number, person

노인요양공동생활가정 Nursing cohabitation									Year
시설수 No, of Institution	입소인원 Admitted Person				종사자수 Workers				
	정원 Regular	현원 Present			남 Male	여 Female			
			남	여					
			Male	Female					
7	60	52	—	—	46	—	—	2015	
7	60	59	—	—	44	—	—	2016	
5	45	45	—	—	31	—	—	2017	
5	45	45	—	—	33	—	—	2018	
5	45	45	—	—	32	—	—	2019	

Source : Social Welfare Division

25. 재가노인 복지시설

단위 : 개소, 명

연 별	합 계 Total				방문요양서비스 a visit Nursing				방문목욕서비스 Visit bath service			
	시설수 No. of Institutions	이용인원 Persons		종사자수 Workers	시설수 No. of Institutions	이용인원 Persons		종사자수 Workers	시설수 No. of Institutions	이용인원 Persons		종사자수 Workers
		정원 Regular	현원 Present			정원 Regular	현원 Present			정원 Regular	현원 Present	
2015	22	155	382	196	8	—	104	119	4	—	5	26
2016	23	157	410	258	9	—	125	181	4	—	4	19
2017	23	218	431	211	8	—	117	146	4	—	3	4
2018	23	263	487	195	8	—	120	130	4	—	3	4
2019	23	312	569	313	7	—	125	190	4	—	3	4

자료 : 사회복지과

The facilities of Community care for the elderly

Unit : number, person

주·야간보호시설 Day and night care center				단기보호서비스 Short-term care service					재가지원서비스 Support service for elderly homecare				Year
시설수 No. of Institutions	이용인원 Persons		종사자수 Workers	시설수 No. of Institutions	이용인원 Persons		종사자수 Workers	시설수 No. of Institutions	이용인원 Persons		종사자수 Workers		
	정원 Regular	현원 Present			정원 Regular	현원 Present			정원 Regular	현원 Present			
8	155	103	45	—	—	—	—	2	—	170	6	2015	
8	157	117	52	—	—	—	—	2	—	164	6	2016	
9	198	141	55	—	—	—	—	2	—	170	6	2017	
9	263	184	55	—	—	—	—	2	—	180	6	2018	
10	312	261	117	—	—	—	—	2	—	180	6	2019	

Source : Social Welfare Division

26. 국민기초생활보장 수급자

단위 : 가구수, 개, 명

연 별	총수급자 Total recipients				일반수급자 General recipients			
					가 구 Households	인 원 Persons		
	가 구 Households	인 원 Persons	남 Male	여 Female		계 Sub-total	남 Male	여 Female
2015	5,806	9,150	4,121	5,029	4,658	8,159	3,638	4,521
2016	5,929	8,990	4,046	4,944	4,731	8,059	3,589	4,470
2017	5,787	8,481	3,875	4,606	4,729	8,381	3,833	4,548
2018	6,344	9,232	4,196	5,036	5,139	7,292	3,322	3,970
2019	6,623	9,530	4,255	5,275	5,170	7,191	3,192	3,999

자료 : 복지정책과

Recipients of National Basic Livelihood Security

Unit : household, number, person

특례수급자				조건부수급자				시설수급자 Institutionalized recipients				Year
가 구 House holds	인 원 Persons			가 구 House holds	인 원 Persons			가 구 House holds	인 원 Persons			
	인 원 Persons	남 Male	여 Female		인 원 Persons	남 Male	여 Female		인 원 Persons	남 Male	여 Female	
221	384	177	207	320	845	342	503	607	607	306	301	2015
217	314	160	154	364	883	370	513	617	617	297	320	2016
60	100	42	58	407	919	416	503	591	591	283	308	2017
42	59	21	38	561	1,279	571	708	602	602	282	320	2018
66	90	37	53	776	1,638	743	895	611	611	283	328	2019

Source : Welfare Policy Division

27. 기초노령연금 수급자 수

단위 : 명, %

연 별	전제 노인 대비 기초노령연금 수급자 (명)					
	전체노인 Population 65 years old & over			수급자수 Total recipients		
	합계 Total	남 Male	여 Female	합계 Total	남 Male	여 Female
2015	21,894	9,362	12,532	15,468	5,804	9,664
2016	22,783	9,827	12,956	15,845	6,022	9,823
2017	23,832	10,318	13,514	16,852	6,537	10,315
2018	24,797	10,740	14,057	17,924	7,056	10,868
2019	26,039	11,304	14,735	18,754	7,439	11,315

자료 : 사회복지과

Recipients of Basic Pension

Unit : person, %

Total recipients of Basic Senior Pension as % of Total Population 65+(Persons)			Year
수급률(%) Take-up rate			
합계 Total	남 Male	여 Female	
71	62	77	2015
70	61	76	2016
70	63	76	2017
72	66	77	2018
72	66	77	2019

28. 여성복지시설

단위 : 개소, 명

연 별	합 계 Total				한부모가족시설 Single parent family					
					계 Sub-total				모자가족복지시설	
	시설수 Number of facilities	입소자 Admitted	퇴소자 Discharged	연말현재 생활인원 Inmates as of year-end	시설수 Number of facilities	입소자 Admitted	퇴소자 Discharged	연말현재 생활인원 Inmates as of year-end	시 설 수 Number of facilities	입 소 자 Admitted
2015	2	63	47	41	1	55	40	34	—	—
2016	2	100	98	34	1	92	90	25	—	—
2017	2	88	94	28	1	80	87	19	—	—
2018	2	89	80	36	1	82	72	28	—	—
2019	2	69	79	18	1	67	75	10	—	—

자료 : 여성가족과

28. 여성복지시설(계속)

단위 : 개소, 명

연 별	한부모가족시설 Single parent family				소외여성 복지시설 Underprivileged female					
	모자일시지원복지시설 Temporary Facilities for Housing Mother and Child				계 Sub-total				성폭력피해자 보호시설	
	시설수 Number of facilities	입소자 Admitted	퇴소자 Discharged	연말현재 생활인원 Inmates as of year-end	시설수 Number of facilities	입소자 Admitted	퇴소자 Discharged	연말현재 생활인원 Inmates as of year-end	시설수 Number of facilities	입소자 Admitted
2015	—	—	—	—	1	8	7	7	1	8
2016	—	—	—	—	1	8	8	9	1	8
2017	—	—	—	—	1	8	7	9	1	8
2018	—	—	—	—	1	7	8	8	1	7
2019	—	—	—	—	1	2	4	8	1	2

자료 : 여성가족과

Women's Welfare Institutions

Unit : number, person

한부모가족시설 Single parent family										Year
Mother and child Facilities		미혼모자가족복지시설 Single Mother and Child Facilities				미혼모자가족복지시설 공동생활가정 Single Mother and Child Joint Living Households				
퇴소자 Discharged	연말현재 생활인원 Inmates as of year-end	시설수 Number of facilities	입소자 Admitted	퇴소자 Discharged	연말현재 생활인원 Inmates as of year-end	시설수 Number of facilities	입소자 Admitted	퇴소자 Discharged	연말현재 생활인원 Inmates as of year-end	
—	—	1	55	40	34	—	—	—	—	2015
—	—	1	92	90	25	—	—	—	—	2016
—	—	1	80	87	19	—	—	—	—	2017
—	—	1	82	72	28	—	—	—	—	2018
—	—	1	67	75	10	—	—	—	—	2019

Source : Women & Family Division

Women's Welfare Institutions(Cont'd)

Unit : number, person

소외여성 복지시설 Underprivileged female										
Facilities for Victims of Sexual Violence		가정폭력피해자보호시설 Facilities for Victims of Domestic Violence				성매매피해자지원시설 Facilities for Victims of Prostitution				Year
퇴소자	연말현재 생활인원	시설수	입소자	퇴소자	연말현재 생활인원	시설수	입소자	퇴소자	연말현재 생활인원	
Discharged	Inmates as of year-end	Number of facilities	Admitted	Discharged	Inmates as of year-end	Number of facilities	Admitted	Discharged	Inmates as of year-end	
7	7	—	—	—	—	—	—	—	—	2015
8	9	—	—	—	—	—	—	—	—	2016
7	9	—	—	—	—	—	—	—	—	2017
8	8	—	—	—	—	—	—	—	—	2018
4	8	—	—	—	—	—	—	—	—	2019

Source : Women & Family Division

29. 여성폭력 상담

단위 : 개소, 건

연 별	여성폭력상담							
	합 계		통합상담		가정폭력		성폭력	
	Total				Domestic Violence		Sexual Violence	
	상담소 No. of Counseling Centers	상담건수 No. of Counseling	상담소 No. of Counseling Centers	상담건수 No. of Counseling	상담소 No. of Counseling Centers	상담건수 No. of Counseling	상담소 No. of Counseling Centers	상담건수 No. of Counseling
2015	2	2,959	—	—	1	2,711	1	248
2016	1	2,605	—	—	1	2,605	—	—
2017	1	2,747	—	—	1	2,747	—	—
2018	1	1,836	—	—	1	1,836	—	—
2019	1	1,905	—	—	1	1,905	—	—

자료 : 여성가족과

1) 주 : 통합상담은 한 상담소에서 "가정폭력, 성폭력, 성매매피해" 등 모든 상담을 통합상담하는 경우에 해당

2) 주 : 통합상담 상담건수는 가족폭력 0건, 성폭력 0건, 성매매피해 0건 등으로 상담건에 대한 수치를 주석으로 설명

Counseling Services for Female Victims of Violence

Unit : number, case

		피해자지원내역 Counseling Follow-ups							Year
성매매피해 Victims of Forced Prostitution		합 계 Total	심리· 정서적 지원 Counseling	수사· 법적지원 Legal Aid	의료지원 Medical Aid	시설입소 연계 Victim's facility	기타 Others		
상담소 No. of Counseling Centers	상담건수 No. of Counseling								
—	—	1,318	1,034	249	—	11	24	2015	
—	—	797	696	84	3	3	11	2016	
—	—	506	443	33	2	2	26	2017	
—	—	699	625	38	16	3	17	2018	
—	—	1,146	1,097	2	18	3	26	2019	

Source : Women & Family Division

30. 아동복지시설

단위 : 개소, 명

연 별	합 계 Total				양 육 시 설 Child bringing up institutions				자립지원시설	
	시설수 No. of facilities	입소자 Admitted	퇴소자 Discharged	연말현재 생활인원 No. of inmates as of year-end	시설수 No. of facilities	입소자 Admitted	퇴소자 Discharged	연말현재 생활인원 No. of inmates as of year-end	시설수 No. of facilities	입소자 Admitted
2015	1	3	5	40	1	3	5	40	-	-
2016	1	7	8	41	1	7	8	41	-	-
2017	1	13	11	38	1	13	11	38	-	-
2018	1	6	10	37	1	6	10	37	-	-
2019	1	7	4	40	1	7	4	40	-	-

자료 : 여성가족과

31. 장애인복지 생활시설

단위 : 개소, 명

연 별	시설수	입 소 자 Admitted				퇴 소 자 Discharged					
		계	위탁자	무연고자	기타	계	연고자 인도	취 업	전 원	사 망	기 타
	Number of facilities	Total	Referrals	Non Relatives	Other	Total	To relatives	Employed	Transfer	Death	Other
2015	4	4	3	1	-	9	7	-	1	1	-
2016	5	18	18	-	-	10	7	-	1	2	-
2017	5	3	3	-	-	5	3	-	1	1	-
2018	5	7	4	3	-	15	6	-	-	7	2
2019	5	5	4	1	-	5	2	-	1	2	-

자료 : 사회복지과

Children Welfare Institutions

Unit : number, person

Self independence assistance institutions		보호치료시설 Child care treatment institutions				기 타 Others				Year
퇴소자 Discharged	연말현재 생활인원 No. of inmates as of year-end	시설수 No. of facilities	입소자 Admitted	퇴소자 Discharged	연말현재 생활인원 No. of inmates as of year-end	시설수 No. of facilities	입소자 Admitted	퇴소자 Discharged	연말현재 생활인원 No. of inmates as of year-end	
-	-	-	-	-	-	-	-	-	-	2015
-	-	-	-	-	-	-	-	-	-	2016
-	-	-	-	-	-	-	-	-	-	2017
-	-	-	-	-	-	-	-	-	-	2018
-	-	-	-	-	-	-	-	-	-	2019

Source : Women & Family Division

Welfare Institutions for The Disabled

Unit : number, person

연말현재수용인원 No. of Inmates as of year-end												Year
성 별 Gender			연 령 별 Age				장 애 종 별 By category of disability					
			18세미만 Less than 18 years old		18세이상 18 years old and over		지 체 Physically disabled	시 각 Visually disabled	청각언어 Auditorily and linguually disabled	정신지체 Mentally retarded	기타 Others	
계 Total	남 Male	여 Female	남 Male	여 Female	남 Male	여 Female						
298	163	135	33	20	130	115	4	1	3	254	36	2015
306	165	141	35	22	133	116	4	1	2	263	36	2016
300	164	136	25	14	139	122	1	—	3	259	46	2017
297	161	136	19	21	142	115	1	—	3	257	36	2018
297	159	138	21	23	137	116	1	—	2	256	38	2019

Source : Social Welfare Division

32. 장애인 등록현황

단위 : 명

연 별 동 별	성 별 By gender			장 애 유 형		
	남 male	여 female	지체장애 Physica Disability	뇌병변장애 Disability of Brain Lesion	시각장애 Visual Disability	
2015	10,904	6,488	4,416	5,446	1,099	1,067
2016	10,880	6,464	4,416	5,327	1,082	1,046
2017	10,913	6,429	4,484	5,206	1,080	1,001
2018	10,925	6,414	4,511	5,085	1,047	997
2019	10,922	6,410	4,512	4,960	1,027	982
오정동	974	587	387	452	103	98
대화동	933	522	411	276	67	62
회덕동	965	581	384	460	79	87
비래동	893	524	369	423	102	104
송촌동	1,104	656	448	525	107	93
중리동	1,129	697	432	499	92	124
범1동	1,082	581	501	475	109	99
범2동	1,391	805	586	623	158	115
신탄진	772	444	328	395	62	49
석봉동	584	353	231	300	58	42
덕암동	790	465	325	379	64	81
목상동	305	195	110	153	26	28

자료 : 사회복지과

주 : 2017년 "간질" → "뇌전증" 용어 변경

주 : 장애등급제(1~6급) 폐지되고 장애의 정도가 심한장애인(기준 1~3급), 심하지않은 장애인(기준4~6급)으로 구분(시행 2019.7.1.)

Registered Disabled Persons

Unit : person

By type of the disabled						Year Dong
청각장애 Hearing Disability	언어장애 Speech Disability	지적장애 Intellectual Disorder	자폐성장애 Mental Disorder	정신장애 Autistic Disorder	신장장애 Kidney Dysfunction	
1,091	68	1,106	87	413	283	2015
1,157	70	1,140	87	422	302	2016
1,302	70	1,172	84	439	315	2017
1,409	78	1,197	84	452	340	2018
1,492	81	1,240	95	452	358	2019
142	7	79	5	27	40	Ojeong-dong
92	4	343	4	53	15	Daehwa-dong
157	9	83	10	40	23	Hoedeok-dong
116	10	61	9	22	31	Birae-dong
136	12	95	17	43	50	Songchon-dong
159	11	112	9	49	42	Jungni-dong
157	5	105	10	67	30	Beop1-dong
176	6	143	8	82	45	Beop2-dong
121	6	68	7	23	24	Sintanjin-dong
73	3	45	6	18	29	Seokbong-dong
121	6	74	7	24	22	Deogam-dong
42	2	32	3	4	7	Moksang-dong

Source : Social Welfare Division

32. 장애인 등록현황(계속)

단위 : 명

연 별 동 별	장 애 유 형 By type of the disabled					
	심장장애 Cardiac Dysfunction	호흡기장애 Respiratory Dysfunction	간장애 Hepatic Dysfunction	안면장애 Facial Disfigurement	장루, 요루장애 Intestinal Fistular	뇌전증장애 Epilepsy
2015	22	55	44	15	55	53
2016	22	54	44	14	62	51
2017	19	50	48	14	63	50
2018	20	47	49	12	61	47
2019	19	48	50	13	62	43
오정동	3	2	4	1	5	6
대화동	2	2	1	2	5	5
회덕동	2	4	6		5	
비래동	1	2	6	1	4	1
송촌동	1	6	6	3	8	2
중리동	2	9	8	1	8	4
법1동	1	7	2	2	4	9
법2동	3	8	6	1	8	9
신탄진	2	4	3	1	5	2
석봉동	2	1	2	—	4	1
덕암동	—	3	4	1	1	3
목상동	—	—	2	—	5	1

자료 : 사회복지과

주 : 2017년 "간질" → "뇌전증" 용어 변경

주 : 장애등급제(1~6급) 폐지되고 장애의 정도가 심한장애인(기준 1~3급), 심하지않은 장애인(기준4~6급)으로 구분(시행 2019.7.1.)

Registered Disabled Persons(Cont'd)

Unit : person

장애정도 degree of disabled		Year Dong
심한장애 Severe disability	심하지 않은 장애 Mild disability	
4,375	6,529	2015
4,358	6,522	2016
4,370	6,543	2017
4,378	6,547	2018
4,378	6,544	2019
353	621	Ojeong-dong
557	376	Daehwa-dong
322	643	Hoedeok-dong
297	596	Birae-dong
435	669	Songchon-dong
423	706	Jungni-dong
504	578	Beop1-dong
655	736	Beop2-dong
268	504	Sintanjin-dong
201	383	Seokbong-dong
259	531	Deogam-dong
104	201	Moksang-dong

Source : Social Welfare Division

33. 노숙인 생활시설 수 및 생활인원 현황시설

단위 : 개소, 명

연 별	합 계 Total				노숙인시설(남성) Homeless institutions(Male)			
	시 설 수	입 소 자	퇴 소 자	연말현재 생활인원	시 설 수	입 소 자	퇴 소 자	연말현재 생활인원
	Number of facilities	Admitted	Discharged	Inmates as of year-end	Number of facilities	Admitted	Discharged	Inmates as of year-end
2015	1	33	42	175	—	—	—	—
2016	1	19	41	158	—	—	—	—
2017	1	14	26	146	—	—	—	—
2018	1	36	31	150	—	—	—	—
2019	1	32	38	144	—	—	—	—

자료 : 사회복지과

주 : 법 개정(부랑인시설→노숙인 생활시설 수 및 생활인원현황)

Homeless and Their Inmates

Unit : number, person

노숙인시설(여성) Homeless institutions(Female)				노숙인시설(남녀공용)(Both man & woman)				연 별
시 설 수 Number of facilities	입 소 자 Admitted	퇴 소 자 Discharged	연말현재 생활인원 Inmates as of year-end	시 설 수 Number of facilities	입 소 자 Admitted	퇴 소 자 Discharged	연말현재 생활인원 Inmates as of year-end	
—	—	—	—	1	33	42	175	2015
—	—	—	—	1	19	41	158	2016
—	—	—	—	1	14	26	146	2017
—	—	—	—	1	36	31	150	2018
—	—	—	—	1	32	38	144	2019

Source : Social Welfare Division

34. 저소득 및 한부모가족

단위 : 가구, 명

연별	합 계 Total				한부모가족지원법 수급자 Single Parent Family Support Act Recipients			
	가구수 Households	가구원수 Household members			가구수 Households	가구원수 Household members		
			남 Male	여 Female			남 Male	여 Female
2015	1,344	3,433	-	-	704	1,757	-	-
2016	1,300	3,274	-	-	252	1,108	-	-
2017	1,248	3,083	-	-	254	1,077	-	-
2018	1,251	2,990	-	-	256	996	-	-
2019	1,144	2,830	-	-	217	831	-	-

자료 : 복지정책과, 여성가족과

Low-income Single Parent Families

Unit : household, person

국민기초생활보장법 수급자 Basic Livelihood Security law Recipients				국가보훈법 수급자 Patriots and veterans affairs law Recipients						Year
가구수 Households	가구원수 Household members			가구수 Households	가구원수 Household members					
	남 Male	여 Female				남 Male	여 Female			
640	1676	—	—	—	—	—	—	—	2015	
1048	2166	—	—	—	—	—	—	—	2016	
994	2006	—	—	—	—	—	—	—	2017	
995	1,994	—	—	—	—	—	—	—	2018	
927	1,999	—	—	—	—	—	—	—	2019	

Source : Welfare Policy Division, Women & Family Division

35. 묘지 및 봉안시설

단위 : 개소, 천 m²

연 별	화장시설 Crematorium					
	계		공 설		사 설	
	Total		Public		Private	
	개소 Sites	화로 Brazier	개소 Sites	화로 Brazier	개소 Sites	화로 Brazier
2015	-	-	-	-	-	-
2016	-	-	-	-	-	-
2017	-	-	-	-	-	-
2018	-	-	-	-	-	-
2019	-	-	-	-	-	-

자료 : 사회복지과

주 : 시설은 법인과 종교단체에 한함

2018년 자연장지 추가

35. 묘지 및 봉안시설(계속)

단위 : 개소, 천 m²

연 별	봉안시설 ¹⁾ Charnel house								
	개소수			총봉안능력(기)			봉안기수(기)		
	Sites			Total capacity			Deposited		
	소계 Total	공설 Public	사설 Private	소계 Total	공설 Public	사설 Private	소계 Total	공설 Public	사설 Private
2015	1	-	1	300	-	300	60	-	60
2016	1	-	1	300	-	300	60	-	60
2017	1	-	1	300	-	300	60	-	60
2018	1	-	1	300	-	300	60	-	60
2019	1	-	1	300	-	300	60	-	60

자료 : 사회복지과

주 : 1) 1개 시설이 각각 봉안당과 봉안묘 등을 운영할 경우 1개 시설로 봄

2) 시설은 법인과 종교단체에 한함

Cemeteries, Crematorium and Charnel Houses

Unit : number, 1000m²

묘 지 Cemeteries									Year
개소수 Sites			총매장 능력(기) Total capacity			매장기수(기) Deposited			
소계	공설	사설	소계	공설	사설	소계	공설	사설	
Total	Public	Private	Total	Public	Private	Total	Public	Private	
-	-	-	-	-	-	-	-	-	2015
-	-	-	-	-	-	-	-	-	2016
-	-	-	-	-	-	-	-	-	2017
-	-	-	-	-	-	-	-	-	2018
-	-	-	-	-	-	-	-	-	2019

Source : Social Welfare Division

Cemeteries, Crematorium and Charnel Houses(Cont'd)

Unit : number, 1000m²

자 연 장 지 Nature Cemeteries									Year
개소수 Sites			총자연장 능력(기) Total capacity			자연장기수 Deposited			
소계	공설	사설	소계	공설	사설	소계	공설	사설	
Total	Public	Private	Total	Public	Private	Total	Public	Private	
-	-	-	-	-	-	-	-	-	2015
-	-	-	-	-	-	-	-	-	2016
-	-	-	-	-	-	-	-	-	2017
-	-	-	-	-	-	-	-	-	2018
-	-	-	-	-	-	-	-	-	2019

Source : Social Welfare Division

36. 방문건강관리사업실적

단위 : 가구, 명, 건수

연 별	가 정 방 문 Home visiting				
	등록가구	방문건수	질환별등록 관리 가구원 현황		
	Registration Households	No. of Visits	계	남	여
			Total	Male	Female
2015	3,292	22,293	7,292	1,684	5,608
2016	3,614	26,994	7,861	1,857	6,004
2017	3,900	29,712	7,757	1,771	5,986
2018	3,787	12,140	8,661	2,049	6,612
2019	3,585	13,033	5,705	1,327	4,370

자료 : 보건소

주 : 2013년부터 남,여구분

36. 방문건강관리사업실적(계속)

단위 : 가구, 명, 건수

연 도 별	가 정 방 문 Home visiting								
	질환별등록 관리 가구원 현황								
	관절염			뇌졸중			치매		
	Arthritis	남 Male	여 Female	Apoplexy	남 Male	여 Female	Dementia	남 Male	여 Female
2015	1,612	242	1,370	229	75	154	51	13	38
2016	1,496	213	1,283	206	64	142	34	9	25
2017	1,406	194	1,212	192	66	126	27	7	20
2018	1,501	201	1,300	225	73	152	36	7	29
2019	1,435	180	1,255	217	66	151	40	7	33

자료 : 보건소

주 : 2013년부터 남,여구분

Home Visiting Health Service

Unit : household, person, case

가 정 방 문 Home visiting									Year
질환별등록 관리 가구원 현황									
암			당뇨병			고혈압			
	남	여		남	여		남	여	
Cancer	Male	Female	Diabetes	Male	Female	Hypertension	Male	Female	
228	86	142	933	251	682	2,347	580	1,767	2015
295	110	185	985	274	711	2,486	624	1,862	2016
317	116	201	951	265	686	2,437	621	1,816	2017
348	125	223	1,075	294	781	2,694	698	1,996	2018
285	104	181	1,065	290	775	2,589	647	1,941	2019

Source : Public Health Center

Home Visiting Health Service(Cont'd)

Unit : household, person, case

가 정 방 문 Home visiting						보건소내외 서비스연계건수	Year
질환별등록 관리 가구원 현황							
정신질환			기타			No. of connection service of health center inside and out	
Mental illness	남 Male	여 Female	Others	남 Male	여 Female		
16	7	9	1,876	430	1,446	1,845	
15	10	5	2,344	553	1,791	1,221	
11	9	2	2,416	493	1,923	1,859	
3	2	1	2,779	649	2,130	1,251	
3	2	1	64	31	33	756	

Source : Public Health Center

37. 어린이집

단위 : 개소, 명

연 별	어린이집 Childcare Facilities							
	합 계 Total	국공립 Public	사회복지 법인 Social welfare Authorized	민 간 Private	법인 단체등 Corporation and others	협 동 Parents and teachers Corporation	직 장 Workshop	가 정 Home
2015	220	29	7	54	3	—	4	123
2016	183	9	7	50	3	—	5	109
2017	169	9	7	48	3	—	6	96
2018	155	9	7	42	3	—	7	87
2019	138	12	7	32	1		7	77
오정동	10	2	1	3	—	—	2	1
대화동	4	1	1	1	—	—	—	1
회덕동	10	2	1	2	—	—	1	4
비래동	10	1	—	4	—	—	—	5
송촌동	23	1	1	5	1	—	—	16
중리동	17	—	1	3	—	—	—	12
법1동	5	1	—	1	—	—	—	3
법2동	16	2	—	—	—	—	—	14
신탄진동	5	—	1	3	—	—	—	1
석봉동	16	—	—	3	1	—	—	13
덕암동	14	1	1	6	—	—	2	3
목상동	8	1	—	1	—	—	2	4

자료 : 여성가족과

주 : 2015년 서식변경

주 : 2016년 "보육시설"→"어린이집" 용어 변경, "부모협동"→"협동"변경, 영문표기 변경

Childcare Facilities

Unit : number, person

보육아동수 Children in care										Year
합 계			국공립 Public	사회복지 법인 Social welfare Authorized	민 간 Provite	법인 단체등 Corporation and others	협 동 Parents and teachers Corporation	직 장 Work shop	가 정 Home	
Total	남	여								
	Male	Female								
5,874	3,009	2,865	496	464	2,643	124	1	168	1,979	2015
5,387	2,785	2,602	501	420	2,420	123	1	197	1,726	2016
5,077	2,625	2,452	501	411	2,250	118	1	248	1,549	2017
4,691	2,392	2,299	500	396	2,047	109	1	244	1,395	2018
4,249	2,185	2,064	708	369	1,594	101	—	235	1,242	2019
341	174	167	113	36	107	38	—	29	18	Ojeong—dong
150	5	65	56	59	19	—	—	—	16	Daehwa—dong
372	191	181	97	40	92	—	—	79	64	Hoedeok—dong
306	161	145	66	—	156	—	—	—	84	Birae—dong
723	363	360	87	71	295	—	—	—	270	Songchon—dong
368	178	190	—	47	102	49	—	—	170	Jungni—dong
131	66	65	46	—	40	—	—	—	45	Beop1—dong
338	171	167	95	—	—	—	—	—	243	Beop2—dong
234	128	106	—	45	181	—	—	—	8	Sintanjin—dong
371	200	171	—	—	152	—	—	—	219	Seokbong—dong
663	337	326	55	71	425	14	—	56	42	Deogam—dong
252	131	121	93	—	25	—	—	71	63	Moksang—dong

Source : Women & Family Division

38. 보건교육 실적

가. 건강생활실천교육

단위 : 명

연 별	합계 total	금연 Refrain of smoking	영양 Nutrition	절주 Temperance	운동 Exercise	비만 Obesity
2015	70,049	17,298	7,656	2,553	30,722	3,716
2016	66,929	15,064	6,204	2,376	30,499	3,751
2017	54,893	6,437	2,939	1,631	33,002	3,361
2018	53,899	2,959	2,983	1,863	34,018	3,225
2019	56,326	6,551	2,031	1,794	34,054	3,342

자료 : 보건소

38. 보건교육 실적(계속)

나. 성인병예방 및 관리교육

단위 : 명

연 별	합계 total	고혈압 Hypertension	당뇨 Diabetes mellitus	비만 · 고지혈증 Obesity Hyper lipidemia	암예방 Cancer
2015	44,365	9,526	9,277	5,107	3,022
2016	45,903	6,379	6,281	5,548	16,768
2017	38,519	7,755	7,772	4,972	39,361
2018	40,166	8,732	8,704	4,782	1,177
2019	102,246	11,340	10,314	5,390	58,956

자료 : 보건소

Health Education Health Life Practice

Unit : person

구강보건 Oral health	안전관리 (응급처치) Emergency	약 물 오남용 Drugstuffs	성교육 Sex education	위생(식품 안전)교육 Sanitation, Food safety	Year
4,367	—	1,571	2,166	—	2015
6,869	—	—	2,166	—	2016
6,001	—	—	1,522	—	2017
6,031	—	—	2,820	—	2018
5,785	—	—	2,769	—	2019

Source : Public Health Center

Health Education(Cont'd) Adult Disease Prevention

Unit : person

아토피질환 (환경성질환) Atopy	뇌심혈관계 질 환 Cerebrovascular diseases	소화기계 질 환 Diseases of the digestive	치매 Dementia	기타 Others	Year
—	6,073	—	4,422	6,938	2015
—	6,573	—	4,354	—	2016
—	8,970	—	5,689	—	2017
—	8,963	—	7,808	—	2018
—	11,630	—	4,616	—	2019

Source : Public Health Center

39. 사회복지자원봉사자 현황

단위 : 명

연 별	성 별 By Gender			연 령 별 by Age								
	총 합	남	여	19세이하 Under 19 years old			20~29			30~39		
		Male	Female	계	남 Male	여 Female	남 Male	여 Female		남 Male	여 Female	
2015	57,602	26,318	31,284	20,238	-	-	12,593	-	-	4,390	-	-
2016	49,424	23,085	26,339	18,427	-	-	12,182	-	-	3,272	-	-
2017	53,793	25,334	28,459	18,296	-	-	15,000	-	-	3,689	-	-
2108	56,297	26,530	29,767	16,654	-	-	17,800	-	-	4,069	-	-
2019	59,393	28,036	31,357	15,296	-	-	20,497	-	-	4,702	-	-

자료 : 공동체과

주 : 2018년부터 자원봉사자 현황 -> 사회복지자원봉사자 현황으로 변경

Social Welfare Volunteers

Unit : person

연 령 별 by Age												Year
40~49		50~59		60~69		70세이상 70 years old & over			남 Male	여 Female		
남 Male	여 Female	남 Male	여 Female	남 Male	여 Female	남 Male	여 Female	남 Male			여 Female	
8,867	—	—	7,136	—	—	2,887	—	—	1,491	—	—	2015
6,598	—	—	5,724	—	—	2,198	—	—	1,023	—	—	2016
6,688	—	—	6,280	—	—	2,679	—	—	1,161	—	—	2017
6,652	—	—	6,757	—	—	3,061	—	—	1,304	—	—	2018
6,591	—	—	7,342	—	—	3,543	—	—	1,422	—	—	2019

Source : Community Division

제29회 대덕구 통계연보
DAEDEOK-GU STATISTICAL YEARBOOK



환 경

ENVIRONMENT

XII. 환 경

1. 환경오염물질 배출사업장

단위 : 개소

연 별	대 기 (가스 · 먼지 · 매연 및 악취) Air pollution (Gas, dust, soot and bad smell)					
	계 Total	1종 Class 1	2종 Class 2	3종 Class 3	4종 Class 4	5종 Class 5
2015	199	1	8	4	75	111
2016	152	2	3	3	50	94
2017	153	2	3	3	47	98
2018	152	2	3	2	48	97
2019	149	2	3	2	47	95

자료 : 기후환경과

2. 환경오염배출사업장 단속 및 행정조치

단위 : 개소, 건

연 별	배출업소 Number of pollutant emitting facilities	단속업소 Number of establishment inspected	위반업소 Number of violations	행 정 처 분 내 역		
				경 고 Warnings	개선명령 Order of repair	조업정지 Temporary suspension
2015	374	374	10	3	1	—
2016	494	276	12	4	5	—
2017	517	235	14	7	3	—
2018	434	154	28	22	3	1
2019	360	186	24	15	2	1

자 료 : 기후환경과

주 : 2015년 사용금지→사용중지로 변경

ENVIRONMENT

Environmental Pollutant Emitting Facilities

Unit : number(place)

수 질 (폐수) Water pollution (waste water)						소음 및 진동 Noise and vibration	Year
계 Total	1종 Class 1	2종 Class 2	3종 Class 3	4종 Class 4	5종 Class 5		
245	—	4	3	11	227	143	2015
205	—	3	2	10	190	130	2016
212	—	3	2	10	197	126	2017
213	—	3	2	10	198	126	2018
211	—	3	2	10	196	126	2019

Source : Climate & Environment Division

Inspection and Administrative Measures for Environmental Pollutant Emitting Facilities

Unit : number(place), case

Administrative Actions taken					병과고발 Accusation	Year
사용중지 Suspension of use	허가취소 Licence revoked	폐쇄명령 Abolish	순수고발 Accusation	기 타 Other		
4	—	1	—	1	5	2015
—	—	3	—	—	3	2016
1	—	2	1	—	—	2017
1	—	—	1	—	1	2018
4	—	—	—	—	2	2019

Source : Climate & Environment Division

3. 쓰레기 수거

단위 : km², 명, 톤/일, 대, %

연별	행정구역(A) Administration area		청소구역(B) Waste-collected area		수거지 인구율 (B/A) Population ratio in the waste- collected area	배출량 (C) (톤/일) Amount of discharged waste	처리량 (D) (톤/일) Amount of waste disposal	수거율 (D/C) (%) Disposal ratio	처리방법	
	면 적	인 구	면 적	인 구					계	매립
2015	68.69	199,095	68.69	199,095	100	195	195	100	195	17
2016	68.68	195,034	68.68	195,034	100	198	198	100	198	12
2017	68.69	195,034	68.69	195,034	100	222	222	100	222	24
2018	68.69	181,991	68.69	181,991	100.0	188	188	100	188	18
2019	68.71	179,419	68.71	179,419	100.0	155	155	100	155	20

자료 : 기후환경과

1) 주 : 해역배출은 해양환경관리법 시행규칙에 따라 수산물가공 잔재물, 어패류 등만 해당

3. 쓰레기 수거(계속)

단위 : km², 명, 톤/일, 대, %

연 별	처 리 방 법 By type of waste disposal										
	폐 기 물 Wastes										
	건설 폐기물 Construction wastes				지정 폐기물 Specified wastes						
	발생량 Gener- ation	매립 Landfill	소각 Incine- ration	재활용 Recy- cling	전년도 이월량 Carryover	해당 년도 발생량	매립 Landfill	소각 Incine- ration	재활용 Recy- cling	보관량 Cust- ody	기타 Others
2015	900	13	1	886	1	48	22	5	20	1	-
2016	515	15	1	499	0	52	23	8	21	1	-
2017	612	42	2	568	1	79	23	12	41	2	-
2018	887	21	0	866	0	53	31	5	16	0	-
2019	734	22	2	710	0	38	23	4	12	0	-

자료 : 기후환경과

Waste Collection and Disposal

Unit : km², person, ton/day, each, %

처 리 방 법 By type of waste disposal													Year	
소각 Incine － ration	재활용 Recy－ cling	해역 배출 ¹⁾ Dump － ing at sea	기타 Others (보관량 포함)	폐 기 물 Wastes										
				생활폐기물 Domestic wastes				사업장 배출시설계 폐기물 Industrial wastes						
				발생량 Gener－ ation	매립 Land－ fill	소각 Incine－ ration	재활용 Recy－ cling	발생량 Gener－ ation	매립 Landfill	소각 Incine－ ration	재활용 Recy－ cling	해역배출 ¹⁾ Dumping at sea		
37	141	－	－	195	17	37	141	851	177	382	292	－	2015	
41	145	－	－	198	12	41	145	1,546	288	405	853	－	2016	
48	150	－	－	222	24	48	150	816	114	417	285	－	2017	
35	135	－	－	188	18	35	135	1,314	130	814	370	－	2018	
38	98	－	－	155	20	38	98	1,279	145	819	302	－	2019	

Source : Climate & Environment Division

Waste Collection and Disposal(Cont'd)

Unit : km², person, ton/day, each, %

지방자치단체 Local government				처 리 업 체 Service commpany				자가처리업소 Self-managed workplace				Year
인원 Workers	장비 Equipment			인원 Workers	장비 Equipment			인원 Workers	장비 Equipment			
	차량	손수레	중장비 Heavy equip- ment		차량	손수레	중장비 Heavy equip- ment		차량	손수레	중장비 Heavy equip- ment	
	Motor cars	Hand cars			Motor cars	Hand cars			Motor cars	Hand cars		
90	8	67	1	56	36	—	—	—	—	—	—	2015
90	8	67	1	56	39	—	—	—	—	—	—	2016
90	8	67	1	56	39	—	—	—	—	—	—	2017
90	8	67	1	57	42	—	—	—	—	—	—	2018
87	8	67	—	57	42	—	—	—	—	—	—	2019

Source : Climate & Environment Division

제29회 대덕구 통계연보
DAEDEOK-GU STATISTICAL YEARBOOK



교육 및 문화

EDUCATION AND CULTURE

XIII. 교육 및 문화

1. 학교 총 개황

단위 : 개, 명

연 별 교육과정별	학교수 Number of school	학급(과)수 Number of classes & departments	교실수 Number of classrooms	학 생 수 Students		
				계	남	여
				Total	Male	Female
2015	83	1,287	1,556	38,251	19,938	18,313
2016	81	1,238	1,497	35,435	17,999	17,436
2017	80	1,170	1,526	34,477	17,485	16,992
2018	77	1,195	1,457	33,551	16,840	16,711
2019	77	1,174	1,421	31,387	15,646	15,741
유치원	29	147	120	2,350	1,174	1,176
초등학교	21	458	663	8,277	4,294	3,983
중학교	12	206	351	4,672	2,490	2,182
(국.공립)	10	182	307	4,036	2,075	1,961
(사 립)	2	24	44	636	415	221
일반계고등학교	3	87	131	1,819	795	1,024
(국.공립)	2	62	87	1,338	551	787
(사 립)	1	25	44	481	244	237
특성화고등학교	1	27	46	556	363	193
(국.공립)	—	—	—	—	—	—
(사 립)	1	27	46	556	363	193
특수목적고등학교	—	—	—	—	—	—
(국.공립)	—	—	—	—	—	—
(사 립)	—	—	—	—	—	—
자율고등학교	1	39	46	1,039	514	525
(국.공립)	1	39	46	1,039	514	525
(사 립)	—	—	—	—	—	—
전문대학	—	—	—	—	—	—
대학	2	53	—	11,192	5,248	5,944
대학원	7	114	—	1,240	597	643
특수학교	1	43	64	242	171	71

자료 : 대전광역시교육청, 한남대학교(대학원), 대전신학대학교(대학원), 원명학교

주 : 각 항목의 합계는 "유치원~기타학교"의 해당 항목의 숫자와 일치

주 : 교실은 일반교실, 교과교실, 특별교실, 수준별교실 포함

EDUCATION AND CULTURE

Summary of Schools

Unit : number, person

교 직 원 수 Teachers and Staffs							교원1인당 학생수 No. of stud. Per tea.	Year
계	교원수 Teachers			사무직원수 Clerical staffs				
	계	남	여	계	남	여		
Total	Sub-total	Male	Female	Sub-Total	Male	Female		School
2,757	2,417	840	1,577	340	188	152	15.8	2015
2,810	2,373	817	1,556	437	188	249	14.9	2016
2,645	2,342	810	1,532	303	170	133	14.7	2017
2,697	2,290	779	1,511	407	211	196	14.6	2018
2,671	2,278	762	1,516	393	201	192	13.8	2019
220	216	5	211	4	3	1	10.9	Kindergarten
816	744	91	653	72	26	46	11.1	Elementary school
494	455	140	315	39	17	22	10.3	Middle school
434	402	102	300	32	12	20	10.0	(National,Public)
60	53	38	15	7	5	2	12.0	(Private)
216	201	80	121	15	7	8	9.0	General high school
159	149	52	97	10	3	7	9.0	(National,Public)
57	52	28	24	5	4	1	9.3	(Private)
68	60	38	22	8	4	4	9.3	Specialized high school
—	—	—	—	—	—	—	—	(National,Public)
68	60	38	22	8	4	4	9.3	(Private)
—	—	—	—	—	—	—	—	Special-Purposed high school
—	—	—	—	—	—	—	—	(National,Public)
—	—	—	—	—	—	—	—	(Private)
99	95	39	56	4	—	4	10.9	Autonomous high school
99	95	39	56	4	—	4	10.9	(National,Public)
—	—	—	—	—	—	—	—	(Private)
—	—	—	—	—	—	—	—	Junior college
666	424	329	95	242	137	105	26.4	University
8	8	3	5	—	—	—	155.0	Graduate School
84	75	37	38	9	7	2	3.2	Other School

Source : Daejeon Metropolitan City office of Education, Hannam Univ.(Graduate School), Daejeon Theological Univ. (Graduate School), Wonmyeong School

2. 유 치 원

단위 : 개, 명

연 별	원 수 Number	학급수 Classes	원아수 Children			교원수 Teachers			직원수 Clerical Staffs		
			계	남	여	계	남	여	계	남	여
			Total	Male	Female	Total	Male	Female	Total	Male	Female
2015	34	162	3,121	1,655	1,466	250	6	244	48	8	40
2016	33	147	2,862	1,433	1,429	235	6	229	148	21	127
2017	32	152	2,631	1,346	1,285	217	5	212	15	7	8
2018	29	159	2,452	1,224	1,228	215	6	209	10	6	4
2019	29	147	2,350	1,174	1,176	216	5	211	4	3	1

자료 : 대전광역시 교육청

주 : 2018년 신입원아수 추가

Kindergarten

Unit : number, person

재취원아수 Children readmitted			졸업원아수 Children Graduated			교실수 Rooms			신입원아수 New Entrants	Year
계 Total	남 Male	여 Female	계 Total	남 Male	여 Female	계 Total	정규 Regular	가·대용 Temporary		
1,764	926	838	2,356	1,229	1,127	158	152	6	—	2015
1,709	873	836	1,196	635	561	166	155	11	—	2016
1,527	751	776	1,183	569	614	147	142	5	—	2017
1,440	728	712	954	492	462	128	123	5	1,011	2018
—	—	—	893	444	449	120	115	5	993	2019

Source : Daejeon Metropolitan City office of Education

3. 초등학교

단위 : 개, 명, 천㎡

연 별	학교수 Number of schools	학급수 Number of classrooms	학 생 수 Students			교 원 수 Teachers		
			계	남	여	계	남	여
			Total	Male	Female	Total	Male	Female
2015	21	517	10,126	5,248	4,878	827	104	723
2016	21	495	9,577	4,984	4,593	805	91	714
2017	21	486	9,237	4,826	4,411	792	90	702
2018	21	474	8,825	4,580	4,245	769	92	677
2019	21	458	8,277	4,294	3,983	744	91	653

자료 : 대전광역시 교육청

주 : 1) 교지면적은 교사대지와 체육장의 합계임. 2) 건물은 보통.특별교실, 관리실, 기타의 합계임

주 : 2018년 입학자 항목 추가

Elementary School

Unit : number, person, 1000m²

직원수 Clerical staffs			졸업후상황 The situation after Graduating		입학자	교지면적 ¹⁾	건물면적 ²⁾	교실수	Year
계 Total	남 Male	여 Female	졸업자수 Graduates	진학자 Advancement into higher schooling	New Entrants	School Site	Building area	Number of Classrooms	
77	32	45	1,955	1,955	—	294	185	725	2015
76	28	48	1,839	1,839	—	294	185	684	2016
77	27	50	1,525	1,525	—	294	185	685	2017
75	26	49	1,548	1,548	1,384	295	197	677	2018
72	26	46	1,618	1,618	1,261	296	189	663	2019

Source : Daejeon Metropolitan City office of Education

4. 중학교 (국·공립)

단위 : 개, 명, 천㎡

연 별	학교수 Number of schools	학급수 Number of classrooms	학 생 수 Students			교 원 수 Teachers		
			계	남	여	계	남	여
			Total	Male	Female	Total	Male	Female
2015	10	202	5,488	2,784	2,704	422	121	301
2016	10	191	5,002	2,576	2,426	415	125	290
2017	10	188	4,595	2,355	2,240	412	125	287
2018	10	184	4,231	2,205	2,026	394	105	289
2019	10	182	4,036	2,075	1,961	402	102	300

자료 : 대전광역시 교육청

주 : 1) 교지면적은 교사대지와 체육장의 합계임. 2) 건물은 보통,특별교실, 관리실, 기타의 합계임

Middle Schools (National and Public)

Unit : number, person, 1000m²

직원수 Clerical staffs			졸업후상황 The situation after Graduating		입학상황 Admission of Freshmen	교지면적 School Site	건물면적 Building area	교 실 수 Number of classrooms	Year
계 Total	남 Male	여 Female	졸업자수 Graduates	진학자 Advanceme nt into higher schooling					
37	18	19	2,342	2,337	1,753	139	86	316	2015
36	16	20	2,035	2,032	1,626	139	86	313	2016
34	16	18	1,644	1,644	1,349	139	86	312	2017
35	18	17	1,671	1,671	1,339	139	87	309	2018
32	12	20	1,558	1,553	1,426	139	90	307	2019

Source : Daejeon Metropolitan City office of Education

5. 중학교 (사립)

단위 : 개, 명, 천㎡

연 별	학교수 Number of schools	학급수 Number of classrooms	학 생 수 Students			교 원 수 Teachers		
			계 Total	남 Male	여 Female	계 Total	남 Male	여 Female
2015	2	25	655	445	210	54	42	12
2016	2	24	644	408	236	53	42	11
2017	2	24	630	385	245	53	40	13
2018	2	24	627	389	238	54	40	14
2019	2	24	636	415	221	53	38	15

자료 : 대전광역시 교육청

주 : 1) 교지면적은 교사대지와 체육장의 합계임. 2) 건물은 보통,특별교실, 관리실, 기타의 합계임

Middle Schools (Private)

Unit : number, person, 1000m²

직원수 Clerical staffs			졸업후상황 The situation after Graduating		입학상황 Admission of Freshmen	교지면적 School Site	건물면적 Building area	교 실 수 Number of classrooms	Year
계 Total	남 Male	여 Female	졸업자수 Graduates	진학자 Advancement into higher schooling					
8	7	1	279	278	202	2	10	43	2015
7	6	1	222	221	210	2	10	24	2016
7	6	1	234	234	216	2	10	44	2017
7	5	2	201	201	205	2	10	44	2018
7	5	2	203	203	223	1,907	10	44	2019

Source : Daejeon Metropolitan City office of Education

6. 일반고등학교 (국·공립)

단위 : 개, 명, 천㎡

연 별	학교수 Number of schools	학급수 Number of classrooms	학 생 수 Students			교 원 수 Teachers		
			계 Total	남 Male	여 Female	계 Total	남 Male	여 Female
2015	2	63	1,796	811	985	145	53	92
2016	2	62	1,672	734	938	153	51	102
2017	2	63	1,510	630	880	152	49	103
2018	2	62	1,348	541	807	152	56	96
2019	2	62	1,338	551	787	149	52	97

자료 : 대전광역시 교육청

주 : 1) 교지면적은 교사대지와 체육장의 합계임. 2) 건물은 보통.특별교실, 관리실, 기타의 합계임

High Schools (National & Public)

Unit : number, person, 1000m²

직원수 Clerical staffs			졸업후상황 The situation after Graduating		입학현황 Admission of Freshmen		교지면적 School Site	건물면적 Building area	교 실 수 Number of classrooms	Year
계 Total	남 Male	여 Female	졸업자수 Graduates	진학자 Advancement into higher schoolin	입학정원 Freshmen quota	입학자 Entrants				
10	6	4	620	559	614	624	42	22	92	2015
9	5	4	584	483	469	485	42	23	91	2016
11	6	5	576	479	426	435	42	23	88	2017
11	3	8	603	491	455	468	42	23	87	2018
10	3	7	459	379	449	463	42	23	87	2019

Source : Daejeon Metropolitan City office of Education

7. 일반고등학교 (사립)

단위 : 개, 명, 천㎡

연 별	학교수 Number of schools	학급수 Number of classrooms	학 생 수 Students			교 원 수 Teachers		
			계	남	여	계	남	여
			Total	Male	Female	Total	Male	Female
2015	1	25	612	298	314	54	38	16
2016	1	24	574	284	290	54	36	18
2017	1	25	522	246	276	55	35	20
2018	1	25	488	238	250	55	31	24
2019	1	25	481	244	237	52	28	24

자료 : 대전광역시 교육청

주 : 1) 교지면적은 교사대지와 체육장의 합계임. 2) 건물은 보통,특별교실, 관리실, 기타의 합계임

High Schools (Private)

Unit : number, person, 1000m²

직원수 Clerical staffs			졸업후상황 The situation after Graduating		입학현황 Admission of Freshmen		교지면적 School Site	건물면적 Building area	교 실 수 Number of classrooms	Year
계 Total	남 Male	여 Female	졸업자수 Graduates	진학수 Advancement into higher schooling	입학정원 Freshmen quota	입학자 Entrants				
5	5	—	211	192	200	200	15	12	44	2015
5	5	—	205	176	165	166	15	12	44	2016
5	5	—	211	189	166	166	15	12	44	2017
5	4	1	196	178	168	168	15	12	44	2018
5	4	1	161	144	156	159	15	12	44	2019

Source : Daejeon Metropolitan City office of Education

8. 특수목적고등학교 (국·공립, 사립)

단위 : 개, 명, 천㎡

연 별	학교수	학급수	학생수 Students			교원수 Teachers		
	Number of schools	Number of classrooms	계 Total	남 Male	여 Female	계 Total	남 Male	여 Female
2015	-	-	-	-	-	-	-	-
2016	-	-	-	-	-	-	-	-
2017	-	-	-	-	-	-	-	-
2018	-	-	-	-	-	-	-	-
2019	-	-	-	-	-	-	-	-

자료 : 대전광역시 교육청

주 : 1) 교지면적은 교사대지와 체육장의 합계임. 2) 건물은 보통.특별교실, 관리실, 기타의 합계임

9. 특성화고등학교 (국·공립)

단위 : 개, 명, 천㎡

연 별	학교수	학급수	학생수 Students			교원수 Teachers		
	Number of schools	Number of classrooms	계 Total	남 Male	여 Female	계 Total	남 Male	여 Female
2015	-	-	-	-	-	-	-	-
2016	-	-	-	-	-	-	-	-
2017	-	-	-	-	-	-	-	-
2018	-	-	-	-	-	-	-	-
2019	-	-	-	-	-	-	-	-

자료 : 대전광역시 교육청

주 : 1) 교지면적은 교사대지와 체육장의 합계임. 2) 건물은 보통.특별교실, 관리실, 기타의 합계임

Special-Purposed High Schools(National & Public, Private)

Unit : number, person, 1000m²

직원수 Clerical staffs			졸업후상황 The situation after Graduating		입학상황 Admission of Freshmen		교지 면적	건물 면적	교실수	Year
계 Total	남 Male	여 Female	졸업자수 Graduates	진학자 Advancement into higher schooling	입학정원 Admission quota	입학자 Entrants	School Site	Building area	Number of classrooms	
-	-	-	-	-	-	-	-	-	-	2015
-	-	-	-	-	-	-	-	-	-	2016
-	-	-	-	-	-	-	-	-	-	2017
-	-	-	-	-	-	-	-	-	-	2018
-	-	-	-	-	-	-	-	-	-	2019

Source : Daejeon Metropolitan City office of Education

Vocational High Schools (National and Public)

Unit : number, person, 1000m²

직원수 Clerical staffs			졸업후상황 The situation after Graduating		입학상황 Admission of Freshmen		교지 면적	건물 면적	교실수	Year
계 Total	남 Male	여 Female	졸업자수 Graduates	진학자 Advancement into higher schooling	입학정원 Admission quota	입학자 Entrants	School Site	Building area	Number of classrooms	
-	-	-	-	-	-	-	-	-	-	2015
-	-	-	-	-	-	-	-	-	-	2016
-	-	-	-	-	-	-	-	-	-	2017
-	-	-	-	-	-	-	-	-	-	2018
-	-	-	-	-	-	-	-	-	-	2019

Source : Daejeon Metropolitan City office of Education

10. 특성화고등학교 (사립)

단위 : 개, 명, 천㎡

연 별	학교수	학급수	학생수 Students			교원수 Teachers		
	Number of schools	Number of classrooms	계 Total	남 Male	여 Female	계 Total	남 Male	여 Female
2015	1	27	722	601	121	59	48	11
2016	1	27	717	557	160	59	44	15
2017	1	27	691	516	175	60	44	16
2018	1	27	626	444	182	60	44	16
2019	1	27	556	363	193	60	38	22

자료 : 대전광역시 교육청

주 : 1) 교지면적은 교사대지와 체육장의 합계임. 2) 건물은 보통.특별교실, 관리실, 기타의 합계임

11. 자율고등학교(국.공립)

단위 : 개, 명, 천㎡

연 별	학교수	학급수	학생수 Students			교원수 Teachers		
	Number of schools	Number of classrooms	계 Total	남 Male	여 Female	계 Total	남 Male	여 Female
2015	1	38	1,269	638	631	84	37	47
2016	1	38	1,266	635	631	84	38	46
2017	1	39	1,189	592	597	90	43	47
2018	1	39	1,115	555	560	91	40	51
2019	1	39	1,039	514	525	95	39	56

자료 : 대전광역시 교육청

주 : 1) 교지면적은 교사대지와 체육장의 합계임. 2) 건물은 보통.특별교실, 관리실, 기타의 합계임

Vocational High Schools (Private)

Unit : number, person, 1000m²

직원수 Clerical staffs			졸업후상황 The situation after Graduating		입학상황 Admission of Freshmen		교지면적 School Site	건물면적 Building areas	교실수 Number of classrooms	Year
계 Total	남 Male	여 Female	졸업자수 Graduates	진학자 Advancement into higher schooling	입학정원 Admission quota	입학자 Entrants				
8	5	3	227	79	279	283	9	7	47	2015
8	4	4	207	66	252	253	9	7	45	2016
8	4	4	220	66	225	225	9	7	46	2017
8	4	4	230	96	189	192	9	7	46	2018
8	4	4	223	92	180	180	9	7	46	2019

Source : Daejeon Metropolitan City office of Education

Autonomous High Schools(National, Public)

Unit : number, person, 1000m²

직원수 Clerical staffs			졸업후상황 The situation after Graduating		입학상황 Admission of Freshmen		교지면적 School Site	건물면적 Building areas	교실수 Number of classrooms	Year
계 Total	남 Male	여 Female	졸업자수 Graduates	진학자 Advancement into higher schooling	입학정원 Admission quota	입학자 Entrants				
5	3	2	422	367	432	432	14	13	45	2015
5	3	2	416	370	420	427	14	13	45	2016
7	4	3	418	344	360	365	14	13	47	2017
5	1	4	415	313	360	365	14	13	46	2018
4	—	4	407	296	346	346	14	13	46	2019

Source : Daejeon Metropolitan City office of Education

12. 자율고등학교 (사립)

단위 : 개, 명, 천㎡

연 별	학교수	학급수	학생수 Students			교원수 Teachers		
	Number of schools	Number of classrooms	계 Total	남 Male	여 Female	계 Total	남 Male	여 Female
2015	-	-	-	-	-	-	-	-
2016	-	-	-	-	-	-	-	-
2017	-	-	-	-	-	-	-	-
2018	-	-	-	-	-	-	-	-
2019	-	-	-	-	-	-	-	-

자료 : 대전광역시 교육청

주 : 1) 교지면적은 교사대지와 체육장의 합계임. 2) 건물은 보통.특별교실, 관리실, 기타의 합계임

13. 전 문 대 학

단위 : 개, 명, 천㎡

연 별	학교수	학과수	학 생 수 Students			교 원 수 Teachers			사무직원수 Clerical staffs		
	Number of schools	Number of department	계 Total	남 Male	여 Female	계 Total	남 Male	여 Female	계 Total	남 Male	여 Female
2015	-	-	-	-	-	-	-	-	-	-	-
2016	-	-	-	-	-	-	-	-	-	-	-
2017	-	-	-	-	-	-	-	-	-	-	-
2018	-	-	-	-	-	-	-	-	-	-	-
2019	-	-	-	-	-	-	-	-	-	-	-

자료 : 대전광역시 교육청

주 : 교원수는 전임교원

주 : 2018년부터 교지면적, 건물면적 삭제 / 교육기본 시설면적 추가

Autonomous High Schools (Private)

Unit : number, person, 1000m²

직원수 Clerical staffs			졸업후상황 The situation after Graduating		입학상황 Admission of Freshmen		교지 면적	건물 면적	교실수	Year
계 Total	남 Male	여 Female	졸업자수 Graduates	진학자 Advancement into higher schooling	입학정원 Admission quota	입학자 Entrants	School Site	Building area	Number of classrooms	
-	-	-	-	-	-	-	-	-	-	2015
-	-	-	-	-	-	-	-	-	-	2016
-	-	-	-	-	-	-	-	-	-	2017
-	-	-	-	-	-	-	-	-	-	2018
-	-	-	-	-	-	-	-	-	-	2019

Source : Daejeon Metropolitan City office of Education

Junior Colleges

Unit : number, person, 1000m²

졸업자현황 The situation after Graduating				입학자현황 Admission of Freshmen		교육기본 시설면적 (Areas of Basic Educational Facility)	Year College
졸업자 Graduates	진학자 Advancement into higher schooling	취업자 Employed	입대자 Military served	지원자수 Applicants	입학자수 Entrants		
-	-	-	-	-	-	-	2015
-	-	-	-	-	-	-	2016
-	-	-	-	-	-	-	2017
-	-	-	-	-	-	-	2018
-	-	-	-	-	-	-	2019

Source : Daejeon Metropolitan City office of Education

14. 대 학 교

단위 : 개, 명, m²

연 별 대 학 별	학교수 No. of Schools	학과 (학부)수 No. of departments	학 생 수 Students			교 원 수 Teachers			직원수 Clerical staffs		
			계 Total	남 Male	여 Female	계 Total	남 Male	여 Female	계 Total	남 Male	여 Female
2015	2	59	12,996	6,647	6,349	432	346	86	133	97	36
2016	2	51	11,764	5,678	6,086	425	337	88	134	93	41
2017	2	52	12,071	5,849	6,222	420	331	89	130	88	42
2018	2	56	12,438	5,937	6,501	416	326	90	242	137	105
2019	2	53	11,192	5,248	5,944	424	329	95	242	137	105
한남대학교	1	52	11,091	5,185	5,906	412	318	94	233	134	99
대전신학 대학교	1	1	101	63	38	12	11	1	9	3	6

자료 : 한남대학교, 대전신학대학교

주 : 교원수는 전임교원

주 : 2018년부터 교지면적, 건물면적 삭제 / 교육기본 시설면적 추가

University

Unit : number, person, m²

졸업후상황 The situation after Graduating				입학상황 Admission of Freshmen		교육기본 시설면적 (Areas of Basic Educational Facility)	Year University
졸업자 Graduates	진학자 Advancement into higher schooling	취업자 Employed	입대자 Military served	지원자수 Applicants	입학자수 Entrants		
2,930	196	1,344	6	14,087	2,880	—	2015
2,645	152	1,143	5	13,225	2,864	—	2016
2,546	152	1,496	9	14,409	2,892	—	2017
2,337	176	1,396	12	14,952	2,867	192,569	2018
2,337	176	1,396	12	14,952	2,867	169,498	2019
2,305	176	1,396	12	14,914	2,850	159,346	Hannam University
32	—	—	—	38	17	10,152	Daejeon Theological University

Source : Hannam University, Daejeon Theological University

15. 대 학 원

단위 : 개, 명

연 별 대학원별	학교수 No. of Schools Number	학과수 Department		입학정원수 Entrance Quota		석사과정학생수 Students in MD Course			박사과정학생수 Students in DD Course			교원수 Teachers		
		석사 MD course	박사 DD course	석사 MD course	박사 DD course	계 Total	남 Male	여 Female	계 Total	남 Male	여 Female	계 Total	남 Male	여 Female
2015	8	83	42	496	110	856	401	455	358	239	119	13	9	4
2016	7	77	39	481	110	801	32	459	294	188	106	14	9	5
2017	7	70	37	481	110	870	393	477	270	163	107	15	10	5
2018	7	67	34	481	110	871	396	475	281	158	123	8	3	5
2019	7	75	39	481	110	931	420	511	309	177	132	8	3	5
한남대학교 대학원	1	43	38	134	108	246	120	126	305	176	129	—	—	—
한남대학교 교육대학원	1	11	—	90	—	207	64	143	—	—	—	5	2	3
한남대학교 학제신학 대학원	1	2	—	35	—	35	11	24	—	—	—	1	—	1
한남대학교 사회문화· 행정복지 대학원	1	14	—	112	—	217	59	158	—	—	—	2	1	1
한남대학교 경영국방 전략대학원	1	3	—	70	—	131	111	20	—	—	—	—	—	—
대전신학 대학교 대학원	1	1	1	10	2	9	5	4	4	1	3	—	—	—
대전신학 대학교 신학대학원	1	1	—	30	—	86	50	36	—	—	—	—	—	—

자료 : 한남대학교 대학원, 대전신학대학교 대학원

주 : "한남대학교 경영대학원"과 "한남대학교 국방전략대학원"이 합쳐져 "한남대학교 경영국방전략대학원"으로 단일화됨

주 : 교원수는 전임교원

Graduate Schools

Unit : number, person

직원수 Clerical Staffs			졸업후상황 The situation after Graduating			입학자현황 Entrance				Year
계 Total	남 Male	여 Female	계 Total	석사과정 MD course	박사과정 DD course	석사과정 MD course		박사과정 DD course		Graduate school
						지원자 Applicants	입학자 Entrants	지원자 Applicants	입학자 Entrants	
—	—	—	436	377	59	554	404	184	115	2015
—	—	—	356	304	52	555	413	115	92	2016
—	—	—	323	277	46	512	406	104	86	2017
—	—	—	434	388	46	522	361	143	112	2018
—	—	—	63	63	—	522	361	143	112	2019
—	—	—	7	7	—	165	105	141	110	The Graduate School of Hannam Univ.
—	—	—	—	—	—	126	78	—	—	The Graduate School of Hannam Univ.(Educational)
—	—	—	—	—	—	20	12	—	—	The Graduate School of Hannam Univ.(Theological)
—	—	—	—	—	—	138	109	—	—	The Graduate School of Hannam Univ. (Social Culture & Public Administration & Welfare)
—	—	—	—	—	—	25	23	—	—	The Graduate School of Hannam Univ. (Management & National Defense)
—	—	—	5	5	—	6	4	2	2	The Graduate School of Daejeon Theological Univ.
—	—	—	51	51	—	42	30	—	—	The Graduate School of Daejeon Theological Univ.

Source : The Graduate School of Hannam Univ. & That of Daejeon Theological Univ.

16. 기 타 학 교

단위 : 개, 명, 천㎡

연 별	학교수	학급수	학 생 수			교 원 수			직원수		
			Students			Teachers			Clerical Staffs		
			계	남	여	계	남	여	계	남	여
학 교 별	No. of Schools	No. of classrooms	Total	Male	Female	Total	Male	Female	Total	Male	Female
2015	1	45	261	176	85	77	35	42	9	7	2
2016	1	44	262	180	82	76	38	38	9	7	2
2017	1	43	261	184	77	76	38	38	9	7	2
2018	1	44	249	173	76	76	36	40	9	7	2
2019	1	43	242	171	71	75	37	38	9	7	2
산업체부설 고등학교	—	—	—	—	—	—	—	—	—	—	—
특수학교	1	43	242	171	71	75	37	38	9	7	2
기타(각종학교)	—	—	—	—	—	—	—	—	—	—	—

자료 : 대전 원명학교

17. 적령아동 취학(입학상황)

단위 : 명, %

연 별	취학대상자 Children														
	계 Total			적령아동 Children of schooling Age			유예 및 과령아 Children over the schooling age			조기입학 신청자 Applicant for Earlier Entrant			계 Total		
	남 Male	여 Female		남 Male	여 Female		남 Male	여 Female		남 Male	여 Female		남 Male	여 Female	
2015	1,585	845	740	1,567	832	735	13	9	4	5	4	1	1,560	832	728
2016	1,593	843	750	1,555	825	730	29	14	15	9	4	5	1,539	818	721
2017	1,595	829	766	1,529	793	736	63	34	29	3	2	1	1,499	782	717
2018	1,468	768	700	1,411	736	675	54	31	23	3	1	2	1,384	723	661
2019	1,339	702	637	1,290	675	615	46	26	20	3	1	2	1,261	657	604

자료 : 대전광역시 교육청

Other Schools

Unit : number, person, 1000m²

졸업후상황 The situation after Graduating		입학자 Entrance	교지면적 School site	건물면적 Building area	교실수 Number of classrooms	Year School
	진학자 Advancement into higher schooling					
90	—	116	6	11	74	2015
101	—	96	6	11	76	2016
89	—	91	6	11	76	2017
107	—	105	6	11	76	2018
95	—	88	6	11	64	2019
—	—	—	—	—	—	Secondary Schools Attached to Industrial firms
95	—	88	6	11	64	Special School
—	—	—	—	—	—	Others

Source : Daejeon Wonmyeong School

Admission of Freshmen

Unit : person, %

취학자 Enrollments											취학률 Percentage of enrollment	Year	
적령아동 Children of schooling Age			유예 및 과령아 Children over the schooling age			조기입학 신청자 Applicant for Earlier Entrant			기타 others				
남 Male	여 Female		남 Male	여 Female		남 Male	여 Female		남 Male	여 Female			
1,544	821	723	10	6	4	5	4	1	1	1	—	98,5	2015
1,522	808	714	6	5	1	9	4	5	2	1	1	96,6	2016
1,492	776	716	4	4	—	3	2	1	—	—	—	93,9	2017
1,376	717	659	2	2	—	3	1	2	3	3	—	94,3	2018
1,257	655	602	—	—	—	2	1	1	2	1	1	94,2	2019

Source : Daejeon Metropolitan City office of Education

18. 사설학원 및 독서실

단위 : 개, 명

연 별	사 설 학 원				
	학 원 수 Number of Institutions				
	학교교과 교습학원 School Curriculum Education and Training Institute				
	Total	계 sub total	입시검정 및 보습 Entrance Exam Certification & Supplementary Courses	국제화 International Practical Affairs	예능 Arts
2015	261	247	146	15	69
2016	266	252	144	12	68
2017	244	232	141	9	64
2018	289	224	136	8	61
2019	231	213	125	7	62

자료 : 대전광역시 교육청(대전교육통계 자료) 및 대전통계연보

주 : 2009년 구분변경([학교교과교습학원],[평생직업교육학원])

주 : 2017년 "종합"학원 추가, "열람 좌석수" 삭제

18. 사설학원 및 독서실(계속)

단위 : 개, 명

연 별	사 설 학 원			
	학 원 수 Number of Institutions			
	평생직업 교육학원 Continuing Education			
	국제화 International Practical Affairs	인문사회 Liberal Arts & Social Sciences	종합 Synthesis	기예 Synthesis
2015	—	—	17	7
2016	—	11	17	7
2017	—	12	6	5
2018	1	—	—	5
2019	1	—	—	8

자료 : 대전광역시 교육청(대전교육통계 자료) 및 대전통계연보

주 : 2009년 구분변경([학교교과교습학원],[평생직업교육학원])

주 : 2017년 "종합"학원 추가, "열람 좌석수" 삭제

Private Institute

Unit : number, person

사 설 학 원					Year
학 원 수 Number of Institutions					
학교교과 교습학원 School Curriculum Education and Training Institute			평생직업 교육학원 Continuing Education		
특수 교육 Special Educatio	종합 Synthesis	기타 Others	계 sub total	직업 기술 Occupational Skills	
—	—	17	14	7	2015
—	11	17	14	7	2016
—	12	6	12	7	2017
—	12	7	15	9	2018
—	12	7	18	9	2019

Source : Daejeon Metropolitan City office of Education

Private Institute(Cont'd)

Unit : number, person

사 설 학 원			독서실 Reading room		Year
정원 T.O	강사수 Instructors	강의실 Classrooms	독서실수	열람실수	
			Reading rooms	Reading rooms	
30,819	812	2,167	17	146	2015
34,897	811	1,071	17	141	2016
32,836	791	1,005	19	191	2017
33,677	768	961	19	190	2018
34,191	724	890	—	—	2019

Source : Daejeon Metropolitan City office of Education

19. 공 공 도 서 관

단위 : 개, 명, 권, 천원

연 별 도서관별	도서관수 Number of libraries	좌 석 수 Seats	자료수 Number of data			
				도서 Book	비도서 Non-book	연속간행물 (종) Periodical
2015	3	2,380	345,036	332,195	12,841	775
2016	3	2,380	361,197	347,669	13,528	781
2017	3	2,380	375,696	361,356	13,537	803
2018	3	2,380	392,413	377,675	14,141	597
2019	3	2,354	402,918	387,321	14,905	692
안산도서관	1	650	155,796	150,431	5,069	296
신탄진도서관	1	1,200	161,213	153,856	7,129	228
송촌도서관	1	504	85,909	83,034	2,707	168

자료 : 복합문화센터(안산도서관, 신탄진도서관, 송촌도서관)

주 : 1) 근로자 임금, 자료구입비와 다른 운영비의 합

Public Libraries

Unit : number, person, volume, 1,000won

연간이용자수 Annual users	연간열람책수 Annual reading books	연간대출책수 Annual books lent	직원수 Staffs			예 산 ¹⁾ Budget	Year
			남 Male	여 Female	Library		
944,126	1,150,136	287,534	25	10	15	2,447,286	2015
1,048,314	1,042,212	260,553	25	10	15	2,560,646	2016
760,707	1,037,324	259,331	26	10	16	3,537,489	2017
742,590	1,055,324	281,881	24	8	16	2,598,270	2018
720,522	1,191,862	302,213	23	4	19	2,940,327	2019
219,723	330,904	82,726	9	—	—	851,994	Ansan Library
209,976	322,806	84,949	7	2	5	1,357,569	Sintanjin Library
290,823	538,152	134,538	7	2	5	730,764	Songchon Library

Source : Cultural Complex Center

Note : 1) Sum of labor cost, data purchase cost, and other operating cost.

20. 문 화 재

단위 : 개

연 별	지 정 문 화 재 Designated Cultural Heritage								
	총 계 Grand Total	국 가 지 정 문 화 재 State designated Heritage							
		계 Total	국 보 National treasures	보 물 Treasures	사적 Historic site	명승 Scenic site	천연기념물 National monuments	국가민속 문화재 National Folklore cultural heritage	국가무형 문화재 National Intangible cultural properties
2015	27	4	-	3	1		-	-	-
2016	27	6	-	3	1		-	2	-
2017	30	6	-	3	1		-	2	-
2018	31	6	-	3	1	-	-	2	-
2019	31	6	-	3	1	-	-	2	-

자료 : 문화관광체육과

주 : 문화재보호법 개정('18.12.24. 공포, '19.12.25. 시행)을 통해 시도등록문화재 도입

Cultural Properties

Unit : each

지 정 문 화 재 Designated Cultural Heritage						등록문화재 Registered culture heritage		Year
시지정문화재 City designated Heritage					문화재 자료	국가등록 문화재	시등록 문화재	
계	유형문화재	기념물	민속문화 재	무형문화 재				
Total	Tangible cultural properties	Monuments	Folklore cultural properties	Intangible cultural properties	Cultural heritage materials	State-Regist ered culture heritage	City-Registe red cultural heritage	
18	8	5	2	3	5	—	—	2015
16	7	5	1	3	5	—	—	2016
18	8	5	1	4	6	—	—	2017
19	8	5	1	5	6	—	—	2018
19	8	5	1	5	6	—	—	2019

Source : Culture, Tourism and Sports Division

21. 문 화 공 간

단위 : 개소

연 별	공연시설 Performing facilities				전 시 실 Exhibition facilities	
	공공공연장 Public	민간공연장 Private	영화관 Movie theater	스크린수 No. of screens	미 술 관 Art museum	화 랑 galleries
2015	-	1	-	-	-	-
2016	-	1	-	-	-	-
2017	1	1	-	-	-	-
2018	1	1	-	-	-	-
2019	1	1	-	-	-	-

자료 : 문화관광체육과

Cultural Facilities

Unit : place

지역문화복지시설 Local culture and welfare facilities			기 타 시 설 Others			Year
시구민회관 Si & Gu Public Center	종합복지회관 General welfare Center	청소년회관 Youth center	문화원 Cultural center	국악원 Traditional performing arts center	전수회관 Initiation center	
3	—	1	1	—	1	2015
3	—	1	1	—	1	2016
3	—	1	1	—	1	2017
3	—	1	1	—	1	2018
3	—	1	1	—	1	2019

Source : Culture, Tourism and Sports Division

22. 체육시설

단위 : 개소

연 별	공공체육시설 public sports facilities									
	합 계	육 상 경기장	축구장	하키장	야구장	싸이클 경기장	테니스장	체육관 Gym		
	Total	Stadium	Football fild	hockey ground	baseball field	cycle field	tennis court	구 기 체육관 ballgame	투 기 체육관 match	생 활 체육관 sport for all
2015	12	—	1	—	1	—	2	—	—	3
2016	12	—	1	—	1	—	2	—	—	3
2017	21	—	1	—	1	—	2	—	—	3
2018	21	—	1	—	1	—	2	—	—	3
2019	21	—	1	—	1	—	2	—	—	3

자료 : 문화관광체육과

Sports Facilities

Unit : number

간 이 운동장 (동네체 육시설)	공공체육시설 public sports facilities									Year
	수영장 swimming pools	국궁장 archery field	양궁장 western style archery field	승마장 equest rian field	골 프 연습장 golf practice range	조 정 카누장 canoeing centet	요트장 marina	빙상장 ice rink	씨름장 ssyreum field	
1	4	—	—	—	—	—	—	—	—	2015
1	4	—	—	—	—	—	—	—	—	2016
10	4	—	—	—	—	—	—	—	—	2017
10	4	—	—	—	—	—	—	—	—	2018
10	4	—	—	—	—	—	—	—	—	2019

Source : Culture, Tourism and Sports Division

22. 체 육 시 설(계속)

단위 : 개소

연 별	등록체육시설 Registered Sports facilities				신고체육시설 Reported Sports facilities							
	합 계 Total	골프장 Golfrange	스키장 Ski ground	자동차 경주장 Car racing track	합 계 Total	요트장 Marina	조정장 Regatta	카누장 Canoeing center	빙상장 Ice rink	승마장 Eques- train field	종 합 체육시설 Sports complex	
2015	-	-	-	-	215	-	-	-	-	-	-	
2016	-	-	-	-	215	-	-	-	-	-	-	
2017	-	-	-	-	215	-	-	-	-	-	-	
2018	-	-	-	-	190	-	-	-	-	-	-	
2019	-	-	-	-	201	-	-	-	-	-	-	

자료 : 문화관광체육과

Sports Facilities(Cont'd)

Unit : number

신고체육시설 Reported Sports facilities								Year
수영장 Swimming Pools	체육도장 Exercise hall	골프연습장 Golf practice range	체력단련장 Physical training center	당구장 Billiard room	썰매장 Area for sledding	무도장 Ball room	무도학원 Ballroom Dancing school	
4	67	25	31	85	—	—	3	2015
4	67	27	30	84	—	—	3	2016
4	67	27	31	83	—	—	3	2017
5	56	29	33	65	—	—	2	2018
5	66	30	33	65	—	—	2	2019

Source : Culture, Tourism and Sports Division

23. 언 론 매 체

단위 : 개

연 별	방 송 사 Broadcasting				
	계	지상파방송	케이블TV	라디오	기 타
	Total	Broadcasting	Cable TV	Radio	Others
2015	-	-	-	-	-
2016	-	-	-	-	-
2017	-	-	-	-	-
2018	-	-	-	-	-
2019	-	-	-	-	-

자료 : 기획홍보실

The Press and Media

Unit : number

신 문 사 Newspaper publishers				Year
계	일 간	주 간	인터넷신문	
Total	Daily	Weekly	Internet	
17	—	3	14	2015
21	—	5	16	2016
18	—	3	15	2017
24	—	5	19	2018
21	—	3	18	2019

Source : Planning & Promotion Office

제29회 대덕구 통계연보
DAEDEOK-GU STATISTICAL YEARBOOK



재 정

PUBLIC FINANCE

XIV. 재 정

1. 지방세 부담

단위 : 천원, 명, 세대

연 별	지 방 세 Local taxes	인 구 (외국인제외) Population (Excluding foreigners)	1인당 부담액(원) Tax burden per capita(won)
2015	155,971,217	196,839	792
2016	153,488,750	192,688	797
2017	161,149,027	186,902	862
2018	156,402,923	181,991	859
2019	157,780,800	177,031	891

자료 : 세무과

2. 지방세 징수

단위 : 천원

연 별	합 계 Total	보 통 세 Ordinary Taxes				
		시 세 Metropolitan city taxes				
		취득세 Acquisition	등록세 Registration	레저세 Leisure	주민세 (균등분) Inhabitant	담배소비세 Tobacco Consumption
2015	155,971,217	31,359,038	56,340	—	884,232	—
2016	153,488,750	23,082,409	33,464	—	1,525,913	—
2017	161,149,027	28,668,033	72,833	—	1,540,666	—
2018	156,402,923	23,773,244	84,597	—	1,626,072	—
2019	157,780,800	20,818,432	187,030	—	1,619,226	—

자료 : 세무과

PUBLIC FINANCE

Household Local Tax

Unit : 1000 Won, person, house

세 대 (외국인세대제외) Households (Excluding foreign household)	세대당부담액(원) Tax burden per household(won)	Year
77,051	2,024	2015
76,760	2,000	2016
75,923	2,123	2017
75,841	2,062	2018
75,841	2,080	2019

Source : Tax Affairs Division

Collection of Local Taxes

Unit : 1000 won

보 통 세 Ordinary Taxes						Year
시 세 Metropolitan city taxes						
자동차세	농업소득세	주행세	도축세	지방소비세	지방소득세 (소득분)	
Automobile	Agriculture income	Motor fuel	Butchery	Local Consumption	Local Income	
12,524,131	—	—	—	—	55,539,506	2015
12,851,637	—	—	—	—	58,336,940	2016
13,051,975	—	—	—	—	61,100,425	2017
13,069,317	—	—	—	—	58,317,719	2018
13,185,678	—	—	—	—	59,167,074	2019

Source : Tax Affairs Division

2. 지방세징수(계속)

단위 : 천원

연 별	보 통 세 Ordinary Taxes					
	구 세 Gu taxes					
	등록면허세 Registration license	면허세 Licence	재산세 Property	종합토지세 Synthesis land	주민세 (재산분) Inhabitant	지방소득세 (종업원분) Local Income
2015	7,215,658	—	25,400,779	—	1,035,978	6,912,698
2016	6,310,244	—	26,043,010	—	1,084,050	7,728,248
2017	5,954,498	—	26,859,797	—	1,138,789	8,184,245
2018	5,469,176	—	28,359,955	—	1,177,384	8,549,356
2019	6,036,333	—	29,341,764	—	1,146,930	8,986,938

자료 : 세무과

3. 예산결산 총괄

단위 : 백만원

연 별	예 산 현 액 Budget			세 입 Revenue		
	계	일 반	특 별	계	일 반	특 별
	Total	General accounts	Special accounts	Total	General accounts	Special accounts
2015	342,682	337,633	5,049	351,711	346,972	4,739
2016	355,563	350,665	4,898	370,307	365,287	5,020
2017	387,051	377,848	9,203	393,418	384,145	9,273
2018	418,952	405,835	13,117	424,710	411,617	13,093
2019	474,775	460,157	14,618	486,529	471,619	14,910

자료 : 운영지원과

Collection of Local Taxes(Cont'd)

Unit : 1000 won

목 적 세 Objective Taxes						과년도수입 Revenue from previous year		Year
시 세 Metropolitan city taxes					구세 Gu taxes	시세	구세	
지역자원 시설세 Regional resource facility	도시계획세 City planning	지역개발세 Regional develop- ment	공동시설세 Facilities	지방교육세 Local education	사업소세 Business firm			
3,842,808	17	—	—	10,650,770	32,140	224,158	292,964	2015
3,973,183	—	—	—	10,707,302	28,922	1,583,485	199,943	2016
3,993,028	—	—	—	10,446,391	—	−283,721	422,068	2017
4,141,198	—	—	—	10,276,129	—	1,066,520	492,256	2018
4,095,632	—	—	—	10,310,574	—	2,560,989	324,200	2019

Source : Tax Affairs Division

Summary of Budget and Settlement

Unit : million won

세 출 Expenditure			잉 여 Surplus			Year
계	일 반	특 별	계	일 반	특 별	
Total	General accounts	Special accounts	Total	General accounts	Special accounts	
299,865	296,716	3,149	51,846	50,255	1,591	2015
318,211	314,981	3,230	52,096	50,306	1,790	2016
334,033	329,373	4,660	59,385	54,772	4,613	2017
357,424	353,684	3,740	67,286	57,933	9,353	2018
419,720	411,055	8,665	66,809	60,565	6,245	2019

Source : Operation Support Division

4. 일반회계 세입결산

단위 : 백만원

연 별 과 목 별	예 산 현 액 Budget	
	금 액 Amount	구 성 비(%) Percent distribution
2015	337,633	100
2016	350,665	100
2017	377,848	100
2018	405,835	100
2019	460,157	100
지 방 세	42,900	9.3
세외수입	14,626	3.2
지방교부세	13,485	3.0
지방양여금	—	—
보 조 금	268,817	58.4
지 방 채	—	—
조정교부금	61,616	13.3
보전수입 등 내부거래	58,713	12.8

자료 : 운영지원과

Settled Revenues of General Accounts

Unit : million won

결 산 Settlement		예 산 대 결산비율(%) Budget vs settlement ratio	Year Tax Allocation
금 액 Amount	구 성 비(%) Percent distribution		
346,972	100	103	2015
365,287	100	104	2016
384,145	100	101	2017
411,617	100	101	2018
471,619	100	102	2019
45,836	9.7	107	Local tax
17,485	3.9	120	Non-tax revenue
19,438	4.1	144	Local share tax
—	—	—	Local transfers
268,541	56.9	100	Subsidies
—	—	—	Local borrowing
61,616	13.0	100	Control Grants
58,703	12.4	100	Internal transaction

Source : Operation Support Division

5. 일반회계 세출결산

단위 : 백만원

연 별 과 목 별	예 산 현 액 Budget	
	금 액 Amount	구 성 비(%) Percent distribution
2015	337,633	100
2016	350,665	100
2017	377,848	100
2018	405,835	100
2019	474,775	100
일반공공행정	20,840	4.4
공공질서및안전	1,777	0.4
교 육	3,250	0.7
문화및관광	11,103	2.3
환 경 보 호	13,536	2.9
사 회 복 지	227,455	48.0
보 건	8,586	1.8
농림해양수산	9,999	2.1
산업중소기업	4,124	0.9
수송및교통	44,039	9.3
국토및지역개발	59,784	12.5
과 학 기 술	2	-
예 비 비	3,823	0.8
기 타	66,458	13.9

자료 : 운영지원과

Settled Expenditure of General Accounts

Unit : million won

결 산 Settlement		예 산 대 결산비율(%) Budget vs settlement ratio	Year Tax Allocation
금 액 Amount	구 성 비(%) Percent distribution		
296,716	100	88	2015
314,981	100	90	2016
329,373	100	87	2017
353,684	100	87	2018
411,055	100	87	2019
15,335	3.7	74	General public Administration
1,469	0.3	83	Public Order, Safety
2,996	0.7	92	Education
8,719	2.1	79	Culture, Tourism
11,973	3.0	88	Protection of Environment
217,396	53.0	96	Social Welfare
8,000	2.0	93	Health
9,570	2.3	96	Agriculture, Forestry, Ocean, Marine
3,697	0.9	90	Industry, Small and medium enterprises
29,772	7.2	68	Transportation, Traffic
40,148	9.8	67	Country, Region development
1	—	50	Science Technology
—	—	—	Contingency
61,977	15.0	93	Others

Source : Operation Support Division

6. 특별회계 예산결산

단위 : 백만원

연 별	회 계 수 Accounts	예 산 Budget
2015	5	5,049
2016	4	4,898
2017	4	9,203
2018	5	13,117
2019	5	14,618
발전소주변지역	1	14
의료급여기금 운영관리	1	721
수질개선	1	1,497
지하수관리	1	1,116
주차장	1	11,269

자료 : 운영지원과

Settled Budget of Special Accounts

Unit : million won

세 입 Revenue	세 출 Expenditure	Year
4,739	3,149	2015
5,021	3,231	2016
9,273	4,660	2017
13,093	3,740	2018
14,910	8,665	2019
14	14	Surrounding areas of power plant
769	682	Funds for medical care
1,431	1,377	Quality of water improvement
1,098	50	Ground-water management
11,598	6,542	Operation of parking lots

Source : Operation Support Division

제29회 대덕구 통계연보
DAEDEOK-GU STATISTICAL YEARBOOK



공공행정 및 사법

PUBLIC ADMINISTRATION & JUSTICE

DAEDEOK-GU STATISTICAL YEARBOOK

XV. 공공행정 및 사법

1. 공무원 총괄

단위 : 명

연 별 직능(직급)별	합 계 Total	본 청 Head Office	의 회 Gu Council
2015	661	435	15
2016	668	436	15
2017	677	440	15
2018	689	448	15
2019	722	470	15
정무직	1	1	—
별정직	2	2	—
특 정 직	—	—	—
일반직	719	467	15

자료 : 기획홍보실

주 : 현원기준

주 : 공무원 직종개편으로 2018년부터 기능직, 계약직, 고용직 삭제

PUBLIC ADMINISTRATION & JUSTICE

Summary of Government Employees

Unit : person

직속기관	동 Dong	사업소 Agencies	Year Function
45	131	35	2015
45	139	33	2016
45	144	33	2017
46	149	31	2018
50	156	31	2019
—	—	—	Political
—	—	—	Specific
—	—	—	Special
50	156	31	General

Source : Planning & Promotion Office

2. 구 공무원

단위 : 명

연 별	합계 Total	정무직 Political (selected) Position	별정직 Specific	특정직 Special (fire fighter)	일 반 직 General					
						3급	4급	5급	6급	7급
						3rd grade	4th grade	5th grade	6th grade	7th grade
2015	530	1	1	—	528	1	4	26	120	157
2016	529	1	1	—	527	1	4	26	120	160
2017	533	1	1	—	531	1	4	26	132	169
2018	540	1	2	—	537	1	4	28	130	166
2019	566	1	2	—	563	1	4	30	133	172
기획홍보실	25	—	—	—	25	—	—	1	8	11
감사평가실	10	—	—	—	10	—	—		6	3
새로운대덕추진단	11	—	—	—	11	—	—	1	8	2
총무과	25	1	2	—	22	1	1	1	5	7
교육공동체과	17	—	—	—	17	—	—	1	4	6
문화체육과	18	—	—	—	18	—	—		5	6
회계정보과	24	—	—	—	24	—	—	1	6	8
세무과	40	—	—	—	40	—	—	1	11	13
민원봉사과	15	—	—	—	15	—	—	1	3	4
지적과	16	—	—	—	16	—	—	1	3	4
에너지경제과	21	—	—	—	21	—	1	1	5	8
기후환경과	29	—	—	—	29	—	—	1	8	8
복지정책과	30	—	—	—	30	—	—	1	5	7
사회복지과	20	—	—	—	20	—	—	1	4	5
여성가족과	20	—	—	—	20	—	—	1	4	5
위생과	15	—	—	—	15	—	—	1	4	6
도시계획과	15	—	—	—	15	—	1	1	3	5
안전총괄과	12	—	—	—	12	—	—	1	3	3
공원녹지과	20	—	—	—	20	—	—	1	4	7
건축과	24	—	—	—	24	—	—	1	6	4
건설과	27	—	—	—	27	—	—	1	4	8
교통과	28	—	—	—	28	—	—	1	5	9
도시재생사업단	8	—	—	—	8			1	2	2
의회사무과	15	—	—	—	15	—	—	3	3	6
보 건 소	50	—	—	—	50	—	1	3	9	15
복합문화센터	31	—	—	—	31	—	—	1	5	10

자료 : 기획홍보실

주 : 공무원 직종개편으로 2018년부터 기능직, 계약직, 고용직 삭제

Government Employees of Gu

Unit : person

일 반 직 General						기타직 (5)	Year
8급 8th grade	9급 9th grade	연구관 (1)	연구사 (2)	지도관 (3)	지도사 (4)		
149	71	-	-	-	-	-	2015
157	59	-	-	-	-	-	2016
151	48	-	-	-	-	-	2017
152	56	-	-	-	-	-	2018
163	60	-	-	-	-	-	2019
5	-	-	-	-	-	-	Planning & Promotion Office
-	-	-	-	-	-	-	Audit Evaluation Division
-	-	-	-	-	-	-	New Daedeok Propulsion Group
6	1	-	-	-	-	-	General Affairs Division
5	1	-	-	-	-	-	Education Community Division
5	1	-	-	-	-	-	Culture & Sports Division
7	2	-	-	-	-	-	Accounting Information Division
13	2	-	-	-	-	-	Tax Affairs Division
6	1	-	-	-	-	-	Civil Service Division
5	3	-	-	-	-	-	Cadastral Division
6	-	-	-	-	-	-	Energy & Economy Division
8	4	-	-	-	-	-	Climate & Environment Division
10	7	-	-	-	-	-	Welfare Policy Division
4	6	-	-	-	-	-	Social Welfare Division
7	3	-	-	-	-	-	Women & Family Division
4	-	-	-	-	-	-	Hygiene Division
1	4	-	-	-	-	-	Urban Planning Division
5	-	-	-	-	-	-	Safety Affairs Division
5	3	-	-	-	-	-	Parks & Green Area Division
8	5	-	-	-	-	-	Architecture Division
7	7	-	-	-	-	-	Construction Division
11	2	-	-	-	-	-	Transportation Division
3	-	-	-	-	-	-	Urban Regeneration Project Center
3	-	-	-	-	-	-	Council Affairs Division
19	3	-	-	-	-	-	Public Health Center
10	5	-	-	-	-	-	Cultural Complex Center

Source : Planning & Promotion Office

3. 동 공무원

단위 : 명

연 별 동 별	합 계 Total	일 반 직 General			
		계 Total	5급 5th grade	6급 6th grade	7급 7th grade
2015	131	131	12	13	41
2016	139	139	12	16	41
2017	144	144	12	18	46
2018	149	149	12	20	48
2019	156	156	12	24	47
오정동	13	13	1	2	4
대화동	12	12	1	2	3
회덕동	13	13	1	2	5
비래동	13	13	1	2	5
송촌동	14	14	1	2	4
중리동	15	15	1	2	5
법1동	13	13	1	2	4
법2동	14	14	1	2	5
신탄진동	14	14	1	2	4
석봉동	12	12	1	2	2
덕암동	13	13	1	2	4
목상동	10	10	1	2	2

자료 : 기획홍보실

Government Employees of Dong

Unit : person

일 반 직 General		기타직 Technical	Year Dong
8급 8th grade	9급 9th grade		
35	30	—	2015
40	30	—	2016
44	24	—	2017
44	25	—	2018
43	30	—	2019
5	1	—	Ojeong-dong
3	3	—	Daehwa-dong
3	2	—	Hoedeok-dong
2	3	—	Birae-dong
4	3	—	Songchon-dong
5	2	—	Jungni-dong
3	3	—	Beop1-dong
4	2	—	Beop2-dong
5	2	—	Sintanjin-dong
3	4	—	Seokbong-dong
3	3	—	Deogam-dong
3	2	—	Moksang-dong

4. 퇴직사유별 공무원

단위 : 명

연 별	합 계			정무직	별정직	특정직	일 반 직					
	남	여	계				1급	2급	3급	4급	5급	
사 유 별	Male	Female	Political	Specific	Special	sub-total	1st grade	2nd grade	3rd grade	4th grade	5th grade	
2015	13	7	6	—	—	—	13	—	—	—	—	6
2016	25	18	7	—	—	—	25	—	—	1	—	8
2017	22	16	6	—	1	—	16	—	—	—	1	8
2018	22	16	6	1	—	—	21	—	—	1	2	4
2019	29	24	5	—	—	—	27	—	—	1	5	6
의원면직	11	8	3	—	—	—	—	—	—	—	—	—
직권면직	—	—	—	—	—	—	—	—	—	—	—	—
당연퇴직	—	—	—	—	—	—	—	—	—	—	—	—
결격사유	—	—	—	—	—	—	—	—	—	—	—	—
정 년	11	9	2	—	—	—	—	—	—	1	1	3
명예퇴직	7	7	—	—	—	—	—	—	—	—	4	3
조기퇴직	—	—	—	—	—	—	—	—	—	—	—	—
사 망	—	—	—	—	—	—	—	—	—	—	—	—
징계퇴직	—	—	—	—	—	—	—	—	—	—	—	—
파 면	—	—	—	—	—	—	—	—	—	—	—	—
해 임	—	—	—	—	—	—	—	—	—	—	—	—

자료 : 운영지원과

주 : 공무원 직종개편으로 2018년부터 기능직, 계약직, 고용직 삭제

Retired Government Officials by Cause of Retirement

Unit : person

General positions								Year
6급	7급	8급	9급	연구직	지도직	임기제	기타	Reason
6th grade	7th grade	8th grade	9th grade	Research	Advising	Fixed-term	Others	
1	1	2	3	—	—	—	—	2015
5	1	2	8	—	—	—	—	2016
4	1	—	2	—	—	5	—	2017
3	1	3	4	—	—	3	—	2018
2	5	3	3	—	—	4	—	2019
—	1	3	3	—	—	4	—	Discharge by Request
—	—	—	—	—	—	—	—	Discharge by Authority
—	—	—	—	—	—	—	—	Rightful Retirement
—	—	—	—	—	—	—	—	Non-Fitness reason
2	4	—	—	—	—	—	—	Age Limit
—	—	—	—	—	—	—	—	Honorary Resignment
—	—	—	—	—	—	—	—	Early Retirement
—	—	—	—	—	—	—	—	Death
—	—	—	—	—	—	—	—	Disciplinary Retirement
—	—	—	—	—	—	—	—	Discharge
—	—	—	—	—	—	—	—	Release

Source : Operation Support Division

5. 관내 관공서 및 주요기관

단위 : 개소

연 별	총 계 Total	지방행정관서 Local administrative offices and agencies				경찰·소방관서		
		시·구 Metropolitan Si, Gu	동 Dong	사업소 Affiliated agencies		경찰청 National Police agency	경찰서 Police station	순찰지구대 파출소 Patrol division Police stand
				시 City	구 Gu			
2015	62	1	12	—	1	—	2	4
2016	85	1	12	—	1	—	1	4
2017	98	1	12	—	1	—	1	4
2018	67	1	12	—	1	—	1	4
2019	63	1	12	—	1	—	1	4

자료 : 기획홍보실

주 : 1) 교도소에는 소년원, 구치소 등 포함.

2) 기타중앙직속기관에서 본청은 제외

3) 신문사는 종합일간신문사에 한함

5. 관내 관공서 및 주요기관(계속)

단위 : 개소

연 별	보훈청 Patriot & Veteran office	교육청 Educa- tional office	우체국 관 서 Post office	세무서 Tax office	국립농산물 품질관리원 National Agricultural Products Quality Management Service	기타중앙 직속기관 ²⁾ Other central gov. agency	전화국 Telephone office	방송사 Broad- casting station
2015	—	—	7	—	—	1	1	—
2016	—	—	8	—	—	1	1	—
2017	—	—	8	—	—	1	1	—
2018	—	—	8	—	—	1	1	—
2019	—	—	8	—	—	1	1	—

자료 : 기획홍보실

주 : 1) 교도소에는 소년원, 구치소 등 포함.

2) 기타중앙직속기관에서 본청은 제외

3) 신문사는 종합일간신문사에 한함

Number of Government and Public Offices and Major Agencies

Unit : place

Police & Fire-fighting stations			법원 · 검찰관서 Court & Prosecutions offices				Year
소방본부 Fire head quarter	소방서 Fire station	119안전센터 Fire station branch	법원(지원) Court branch	등기소 Registry	검찰(지청) Prosecution branch	교도소 ¹⁾ Prison	
—	1	5	—	1	—	—	2015
—	1	5	—	1	—	—	2016
—	1	5	—	1	—	—	2017
—	1	5	—	1	—	—	2018
—	1	5	—	1	—	—	2019

Source : Planning & Promotion Office

note : 1) Including detention house, reformatory

2) Other centred government agency, Head office excluded

3) Daily newspaper companies limited

Number of Government and Public Offices and Major Agencies(Cont'd)

Unit : place

신문사 ³⁾ Newspaper company	한국농어촌공사 Korea Rural Community Corporation	협 동 조 합 Cooperative associations						Year
		농 업 Agriculture	원 예 Gardening	축 산 Livestock	수산업 Fishery	산 림 Forest	기 타 Other	
—	—	20	—	—	—	—	6	2015
—	—	5	1	—	—	—	43	2016
—	—	16	1	1	—	—	44	2017
—	—	24	1	1	—	—	5	2018
—	—	19	1	1	—	—	5	2019

Source : Planning & Promotion Office

note : 1) Including detention house, reformatory

2) Other centred government agency, Head office excluded

3) Daily newspaper companies limited

6. 민원서류 처리

단위 : 건

연 별	계 Total	인가·허가 Sanction · Permission	특허·면허 Patent · License	승인·지정 Approval · Designation
2015	825,277	1,592	455	1,516
2016	855,614	1,852	477	1,279
2017	781,015	2,269	451	1,544
2018	785,254	1,538	426	2,346
2019	849,331	2,197	448	1,750

자료 : 민원봉사과

주 : 기타는 제도개선 건의, 질의, 진정 등

주 : 2015년 고충민원 추가

Handing of Civil Request Documents

Unit : case

신고 · 등록 Notification · Registration	시험 · 검사 Test · Inspection	확인증명 · 교부 Confirmation Certification/ Delivery	고충민원 Complaint filing	기 타 Others	Year
14,682	383	789,690	140	16,819	2015
14,453	377	803,767	110	33,299	2016
14,964	292	734,535	127	26,833	2017
15,952	289	744,428	166	20,109	2018
19,572	231	805,658	114	19,361	2019

Source : Civil Service Division

Note : Others—system reformation proposals, questions, petitions

7. 화재발생

단위 : 건, 천원, 명

연 별	발 생 Number of fire incidents				소 실 Burnt-down		
	계 Total	실 화 Accident	방 화 Arson	기 타 Others	동 수 No. of buildings	이재가구수 No. of households	면 적(m ²) Area
2015	206	194	5	7	34	1	1,358
2016	164	134	13	17	41	4	1,617
2017	186	162	11	13	58	—	7,169
2018	1,094	982	57	55	354	20	36,274
2019	878	779	38	61	292	41	24,282

자료 : 대전광역시 소방본부

Occurrence of Fire

Unit : case, 1000won, person

피해액 Amount of property damaged			재산피해 경감액 Reduction amount of property damaged	인명피해 Casualties			이재민수 No. of victims	구조인원 No. of rescued	Year
계 Total	부동산 Immovable property	동 산 Movable property		계 Total	사 망 Death	부 상 Injury			
888,647	261,921	626,726	55,851,029	8	2	6	1	128	2015
811,566	333,939	477,627	49,520,794	12	—	12	8	292	2016
660,571	272,974	387,597	24,605,690	8	3	5	—	1	2017
6,026,625	3,693,466	2,333,159	118,375,807	85	12	73	48	184	2018
4,042,309	1,776,153	2,266,156	117,017,911	71	9	62	112	85	2019

Source : Fire Fighting Head Office

8. 발화요인별 화재발생

단위 : 건

연 별	계 Total	실 화				
		전기적요인 Electrical distribution	기계적요인 Machinery	화학적요인 Chemicals	가스누출 (폭발) Gas	교통사고 Traffic accident
2015	206	39	18	—	1	2
2016	164	38	16	1	1	3
2017	186	42	14	4	1	3
2018	1,094	317	52	10	5	13
2019	878	274	42	19	6	7

자료 : 대전광역시 소방본부

Fire Occurrence by Cause

Unit : case

부주의 Careless	기타 other	자연적요인 Natural	방 화		발화요인 (미상) UnKnown	Year
			방화명확 Arson	방화의심 Incendiary Suspicious		
131	3	—	3	2	7	2015
75	—	—	5	8	17	2016
97	1	—	1	10	13	2017
577	8	3	17	40	52	2018
429	2	1	18	20	60	2019

Source : Fire Fighting Head Office

9. 장소별 화재발생

단위 : 건

연 별	계 Total	주 거 Housing				비 주 거 Non-Housing					
		계 Total	단독 주택 Detached dwelling	공동 주택 Apartment House	기타 주택 Other Housing	학교 Schools	일반 업무 General Business	판매 시설 Sales Facilities	숙박 시설 Hotel, INNS	종교 시설 Religious Facilities	의료 시설 Medical Facilities
2015	206	76	33	40	3	1	1	3	2	4	1
2016	164	39	22	17	—	1	4	—	2	2	1
2017	186	40	21	18	1	—	2	1	1	—	—
2018	1,094	333	162	166	5	10	17	16	14	6	9
2019	878	290	162	126	2	7	10	13	8	8	6

자료 : 대전광역시 소방본부

Fire Occurrence by Location

Unit : case

비 주 거 Non-Housing						위험물 (가스제조소 등) Dangerous (gas, manufacturing etc)	운송 (차량, 철도 등) Transporta tion(car, train etc)	임야 Land	기타 Others	Year
공장 및 창고 Factory and warehouse	작업장 Workshop	위락 오락시설 Amusement entertainment	음식점 Restaurants	일반 서비스 시설 General Service Facilities	기타 ²⁾ Others					
17	5	4	7	12	13	—	28	1	31	2015
26	6	—	8	9	9	—	26	6	25	2016
22	8	1	9	15	9	—	25	3	50	2017
38	7	24	90	54	60	—	134	64	218	2018
44	7	15	87	53	72	—	102	22	134	2019

Source : Fire Fighting Head Office

제29회 대덕구 통계연보
DAEDEOK-GU STATISTICAL YEARBOOK



부 록

APPENDIX

XVI. 부록 Appendix

1. 구 기구표

2019. 12. 31일 현재

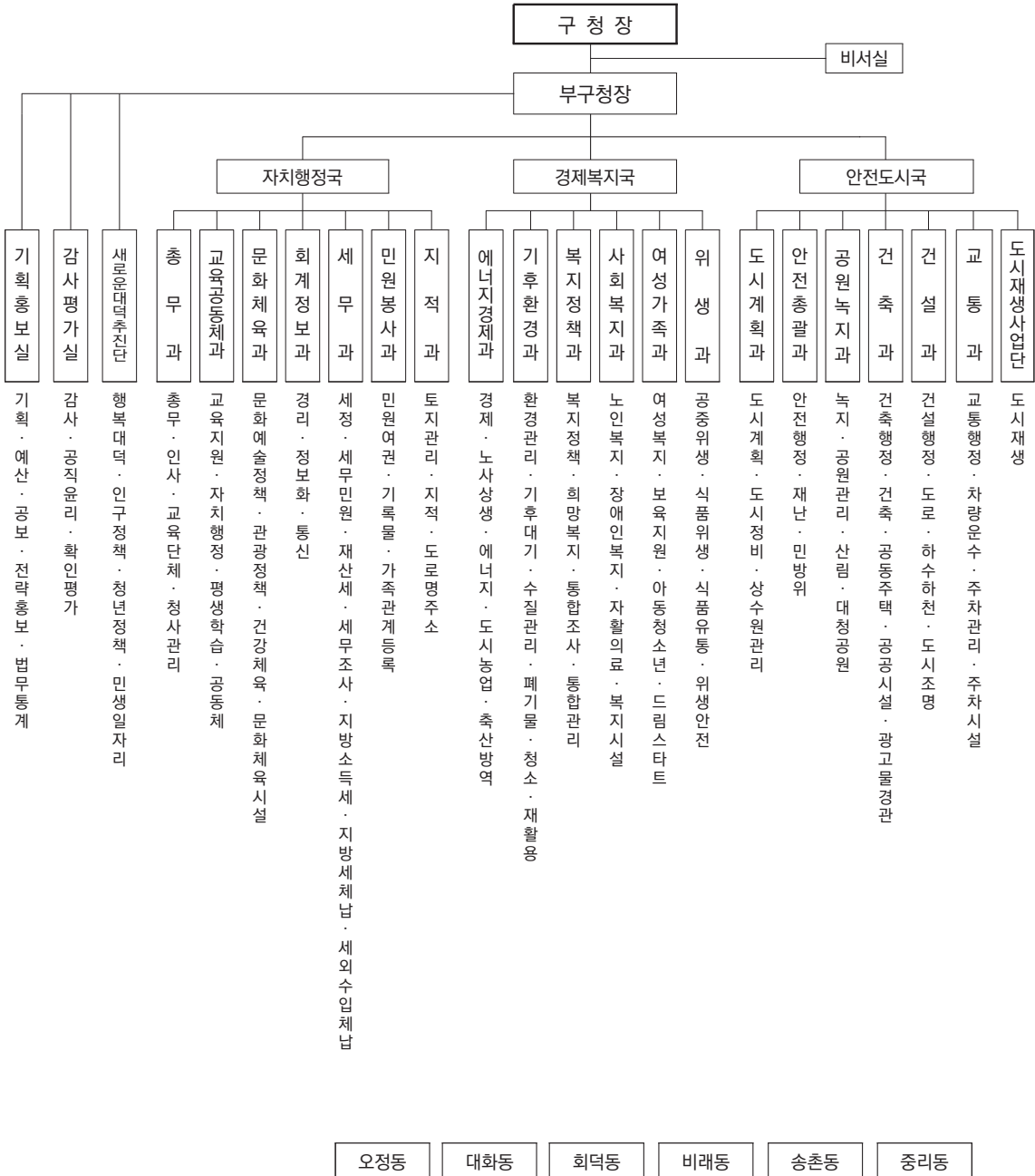

기 구	본국	실.과	의회	직속기관	사업소	동
	3	23	1	1	1	12

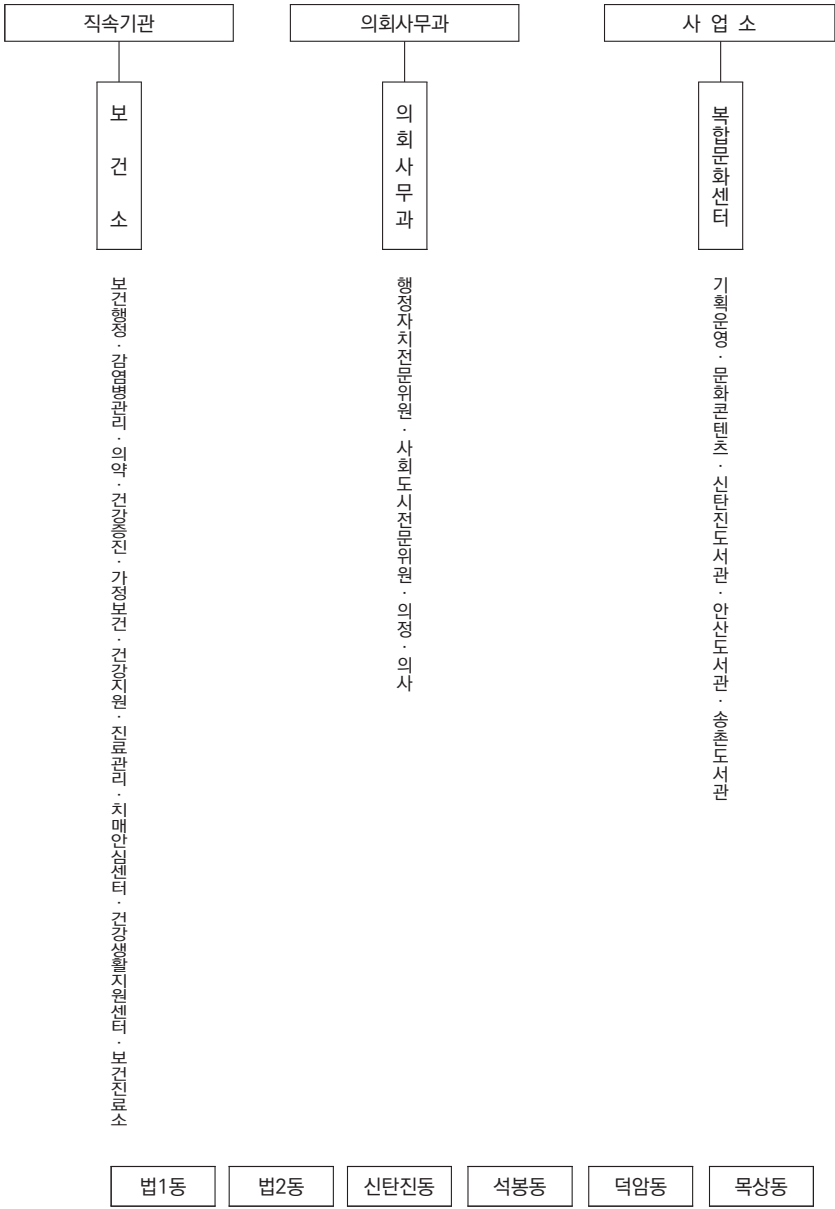

2. 역 대 구 청 장

구 분	성 명	취임년월일	이임년월일	재직기간	비 고
초 대	강 원 조	1989. 1. 1	1990. 11. 15	1년 11월	
2 대	송 일 영	1990. 11. 16	1993. 3. 28	2년 4월	
3 대	정 춘 희	1993. 3. 29	1994. 1. 2	9월	
4 대	한 범 덕	1994. 1. 3	1995. 6. 30	1년 6월	
5 대	오 희 중	1995. 7. 1	1998. 6. 30	3년	
6 대	오 희 중	1998. 7. 1	2002. 6. 30	4년	
7 대	오 희 중	2002. 7. 1	2003. 12. 17	1년 6월	
8 대	김 창 수	2004. 6. 5	2006. 6. 30	2년	
9 대	정 용 기	2006. 7. 1	2010. 6. 30	4년	
10 대	정 용 기	2010. 7. 1	2014. 3. 6	3년 9월	
11 대	박 수 범	2014. 7. 1	2018. 6. 30	4년	
12 대	박 정 현	2018. 7. 1.	현 재		

3. 역 대 부 구 청 장

구 분	성 명	취임년월일	이임년월일	재직기간	비고
초 대	김 현 세	1989. 1. 1	1990. 3. 12	1년 2월	
2 대	최 상 욱	1990. 3. 13	1992. 7. 8	2년 4월	
3 대	신 희 태	1992. 7. 9	1994. 1. 4	2년 5월	
4 대	김 은 배	1994. 1. 5	1995. 7. 27	1년 8월	
5 대	안 규 상	1995. 7. 28	1997. 6. 13	1년 11월	
6 대	송 성 현	1997. 6. 14	2004. 3 . 16	6년 9월	
7 대	장 동 만	2002. 12. 27	2008. 12. 31	6년	
8 대	김 연 풍	2009.1. 2	2013. 12. 27	4년 11월	
9 대	김 정 대	2013. 1. 2	2013. 12. 27	1년	
10 대	이 광 덕	2014. 1. 2	2014. 12. 31	1년	
11 대	윤 태 희	2015. 1. 1	2016. 12. 31	1년	
12대	김 영 호	2017. 1. 1	2017. 6. 30	6월	
13대	임 찬 수	2017. 7. 1	2018. 12. 31	1년 6월	
14대	한필중	2019. 1. 1.	2019. 12. 31.	1년	

4. 역대 대덕구 의회 의원

《제1대 대덕구 의회의원》

1991. 4. 15 ~ 1995. 6. 30

동 명	의원성명
오정동	김 은 섭 김 병 현
대화동	이 도 종
회덕1동	하 정 환 홍 기 태
회덕2동	신 현 배
중리동	구 본 성 천 영 수 이 병 희
신탄진동	김 상 옥
석봉동	김 한 웅
덕암동	오 경 환
목상동	조 윤 제

《제2대 대덕구 의회의원》

1995. 7. 1 ~ 1998. 6. 30

동 명	의원성명
오정동	김 은 섭 이 광 정
대화동	김 태 민
회덕1동	이 형 주 하 정 환
회덕2동	신 현 배 박 문 수
중리동	이 병 희 노 태 창
법동	윤 성 기 장 선 행
신탄진동	이 상 만
석봉동	박 천 보
덕암동	조 영 학
목상동	김 시 영

List of Daedeok-gu Counsellors

《제3대 대덕구 의회의원》

1998. 7. 1 ~ 2002. 6. 30

동 명	의원성명
오정동	박 명 철
대화동	오 부 환
회덕1동	이 형 주
회덕2동	신 현 배
중리동	박 수 범
법1동	장 선 행
법2동	김 원 대
신탄진동	심 준 홍
석봉동	박 천 보
덕암동	오 태 진
목상동	김 시 영

《제4대 대덕구 의회의원》

2002. 7. 1 ~ 2006. 6. 30

동 명	의원성명
오정동	박 명 철
대화동	이 재 현
회덕1동	최 충 규
비래동	원 법 현
송촌동	윤 성 환
중리동	박 수 범
법1동	김 여 탁
법2동	김 원 대
신탄진동	구 자 성
석봉동	강 호 영
덕암동	오 태 진
목상동	박 종 서

4. 역대 대덕구 의회 의원(계속)

《제5대 대덕구 의회의원》

2006. 7. 1 ~ 2010. 6. 30

구 분	의원성명
〈가선거구〉	박 종 래 임 대 성 이 재 현
〈나선거구〉	이 한 준 윤 성 환 김 지 현
〈다선거구〉	최 충 규 송 창 섭 이 세 형
비례대표	김 현 숙

《제6대 대덕구 의회의원》

2010. 7. 1 ~ 2014. 6. 30

구 분	의원성명
〈가선거구〉	윤 재 필 김 금 자 박 종 래
〈나선거구〉	이 한 준 윤 성 환 성 욱 제
〈다선거구〉	박 종 서 이 세 형 박 현 주
비례대표	조 용 태

4. 역대 대덕구 의회 의원(계속)

《제7대 대덕구 의회의원》

2014. 7. 1 ~ 2018. 6. 30.

구 분	의원성명
〈가선거구〉	박 종 래 김 금 자
〈나선거구〉	윤 성 환 김 수 연 이 금 자
〈다선거구〉	이 세 형 박 현 주 문 성 원
비례대표	서 미 경

《제8대 대덕구 의회의원》

2018. 7. 1. ~ 현 재

구 분	의원성명
〈가선거구〉	김 태 성 오 동 환
〈나선거구〉	서 미 경 김 수 연
〈다선거구〉	박 은 희 이 경 수 김 홍 태
비례대표	이 삼 남

5. 문화재 현황

구분	계	보물	기념물(사적)	유형문화재	민속문화재	문화재자료	무형문화재	등록문화재
계	31	3	6	8	3	6	5	—
국가지정	6	3	1	—	2	—	—	—
시 지 정	25	—	5	8	1	6	5	—

일련번호	지정종별	지정번호	지정명칭	형태수량	소재지
1	보물	209	회덕동춘당	건조1동	동춘당로 80(송촌동)
2	"	1165	예념미타도량참법	4권1책	신흥사, 김영래
3	"	1829	비래사목조비로자나불좌상목조	불상1구	비래골길 47-74(비래동)
4	사적	355	대덕계족산성	석성1개소	장동 산85
5	국가민속문화재	289	회덕동춘당종택	건조4동	동춘당로 80(송촌동)
6	국가민속문화재	290	소대현, 호연재고택	"	동춘당로 70(송촌동)
7	시유형문화재	2	회덕쌍청당	건조1동	쌍청당로 17(중리동)
8	"	7	옥류각	"	비래골길 47-74(비래동)
9	"	8	송애당	"	계족산로17번길 60(중리동)
10	"	9	제월당 및 옥오재	건조2동	계족로750 (읍내동)
11	"	24	은진송씨 정려각	건조1동	법동 205-5
12	"	25	고흥유씨 정려각 및 비각	건조1동 비각1기	중리동 498-1
13	"	26	용화사 석불입상	석불1구	계족로740번길 185(읍내동)
14	"	58	문정공 김상헌 진적	3책	중리로 24
15	시민속문화재	1	법동 석장승	2기	법동 77-8, 95-2
16	기념물	8	질현성	석성1개소	비래동 산31-1
17	"	9	우술성	"	읍내동 산19-1
18	"	31	이현동산성	"	이현동 산38
19	"	33	비래동 고인돌2기	"	비래동 419, 420
20	"	42	용호동 구석기 유적	구석기주거 등	용호동 41-3, 5

일련번호	지정종별	지정번호	지정명칭		형태수량	소재지
21	문화재자료	5	회덕향교대성전		건조1동	대전로1397번안길 126(읍내동)
22	"	9	취백정		"	대청로526번길 45-24(미호동)
23	"	27	어사홍원모영세불망비 및 비각		비1기 비각1동	읍내동 547
24	"	36	이시직공정려각		건조1동	송촌동 179
25	"	44	오정동선교사촌		건조3동	오정동 133-2
26	"	64	석실갈초		1책	중리로 24
27	무형문화재	5	장동산디 마을답제	탐제보존회	제의	장동
28	"	9	송순주	윤자덕	송순주제조	계족산로 107(송촌동)
29	"	9-2	국화주	김정순	국화주제조	동춘당로 80(송촌동)
30	"	13	들말두레 소리	고석근	소리	대덕대로1448번길 120(신일동)
31	"	24	목기장	김인규	목기공예	-

제29회
대덕구 통계연보

2021년 6월 발행

발행처 | 대덕구 기획홍보실

34443 대전광역시 대덕구 대전로1033번길 20(오정동)

☎ 042) 608-6063

인쇄 | 동인문화사

☎ 042) 631-4164~5