

# 대전광역시 대덕구

구 공보는 공문서로서의 효력을 갖는다.



제2023-5호  
2023. 1. 27.(금)

선	기관(부서)의 장
람	

## 차 례

### 고 시(3)

- 도시계획시설사업(대전보훈병원 증축)시행자 지정 및 실시계획 변경인가 고시(고시 제2023-11호) 1
- 도로명주소 부여 고시(고시 제2023-12) ..... 3
- 대전연축 도시개발사업 개발계획 변경 수립 고시(고시 제2023-13) ..... 4

### 공 고(2)

- 사업자등록 폐업에 따른 처분사전통지서(청문) 공시송달 공고(공고 제2023-93호) ..... 34
- 대화동2구역 재개발정비사업 재결서 정본 공시송달 공고(공고 제2023-108호) ..... 35

### 입법예고(2)

- 대전광역시 대덕구 어린이 드림카드 지원 조례 폐지조례안 입법예고(공고 제2023-89호) ..... 36
- 대전광역시 대덕구 환경교육 진흥 조례 일부개정조례안 입법예고(공고 제2023-92호) ..... 40

공									
람									

발행: 대전광역시 대덕구 / 편집: 기획홍보실우: 34443 대전광역시 대덕구 대전로1033번길 20(오정동) ☎ 608-6602

대전광역시 대덕구 고시 제2023-11호

## 도시계획시설사업(대전보훈병원 증축) 시행자 지정 및 실시계획 변경인가 고시

1. 대전광역시 대덕구 신탄진동 220번지 외 3필지 상 도시계획시설사업(대전보훈병원(종합의료시설) 리모델링공사)에 대하여 국토의 계획 및 이용에 관한 법률 제86조 및 제88조의 규정에 의거 도시계획시설사업 실시계획 변경인가하고, 같은 법 제91조 및 같은 법 시행령 제100조의 규정에 따라 다음과 같이 고시합니다.
2. 관계도서(도시계획통합정보서비스“<http://www.upis.go.kr>” 에서 고시문 열람가능)는 대전광역시 대덕구 도시계획과(☎042-608-6873)에 비치하고 일반인 및 이해관계인에게 보입니다.

2023년 1월 27일

### 대전광역시 대덕구청장

1. 사업시행지 위치 : 대전광역시 대덕구 신탄진동 220번지 외 3필지
2. 사업종류 및 명칭
  - 가. 종류 : 도시계획시설사업(종합의료시설)
  - 나. 명칭
    - 1) 대전보훈병원 본관동 리모델링 증축공사
    - 2) 대전보훈병원 재활센터(국가지정 입원치료동) 증축공사
    - 3) 대전보훈병원 임시주차장 및 부속시설, 진료지원동 증축공사
3. 사업시행자의 성명 및 주소
  - 가. 성명 : 한국보훈복지의료공단
  - 나. 주소 : 강원도 원주시 혁신로 40
4. 사업의 면적 및 규모(변경)

가. 대지면적 : 감 197㎡(기정 43,753㎡ → 변경 43,556㎡)

나. 건축물의 건축

구분	기 존	변경	증 감			비고
			본관동 증축 등	재활센터 등	임시주차장 등	
건축면적	15,973.95㎡	15,973.95㎡	-	-	-	
연면적	48,159.83㎡	50,249.48㎡	-	2,089.65㎡	-	
용적률 산정용면적	37,427.31㎡	38,319.60㎡	-	892.29㎡	-	
건폐율	36.51%	36.67%	-	0.16	-	법정:60% 이하
용적률	85.54%	87.97%	-	2.43	-	법정:30 0%이하
규모	지하 1층 지상 3층	지하 1층 지상 5층	-	-	-	
구조	철근콘크리트조/철골조		-	-	-	
주차대수	472대	561대				

5. 사업의 착수 및 준공예정일 : 착수일. ~ 2024. 1. 30.(변경없음)

6. 관계도서 : 게재생략. 끝.

대전광역시 대덕구 고시 제2023-12호

## 도로명주소 부여 고시

도로명주소법 제11조제3항에 따라 건물 등에 부여한 도로명주소를 다음과 같이 고시합니다.

2023년 1월 27일

## 대전광역시 대덕구청장

### ○ 도로명주소 부여

지 번 주소	도 로 명 주소	부여 고시일	도로명주소 부여 사유	도로명 부여사유 (도로명 고시일)
대화동 35-604	대화2길 35	2023. 1. 27.	건물신축	행정구역명(대화동)을 반영
송촌동 227-16, -32	송촌로25번길 14-1	2023. 1. 27.	건물신축	송촌로의 시작 지점에서부터 약 250m 지점에서 왼쪽으로 분기되는 도로

※ 고시내용 및 기타 자세한 사항은 대전광역시 대덕구청 토지정책과(☎ 042-608-5305)로 문의 또는 새주소 안내 홈페이지(<http://www.juso.go.kr>)에서 열람하시기 바랍니다.

### ❖ 도로명주소 사용 및 공부상 주소전환

- 도로명주소는 고시 후 도로명주소법 제19조제1항에 의거 공법관계에 있어서 주소로 사용되며, 2014년 1월 1일부터 도로명주소만을 사용해야 합니다.
- 공공기관에서 비치·관리하고 있는 각종 공부상 주소(소재지)는 해당기관에서 도로명주소로 변경합니다. 끝.

## 대전연축 도시개발사업 개발계획 변경 수립 고시

1. 「도시개발법」 제4조 및 같은법 시행령 제15조 규정에 의거 개발계획수립 고시(대전광역시 고시 제2022-43호, 2022. 3. 14.)한 대전연축 도시개발사업 내 수용 또는 사용할 토지 등의 세목조서 변동사항에 대해 다음과 같이 변경 고시 합니다.

2. 관계도서는 대전광역시청 도시정비과(☎ 042-270-6553) 및 대덕구청 도시계획과

(☎ 042-608-5373)에 비치하여 이해관계인 및 일반인에게 보입니다.

2023년 1월 27일

### 대전광역시 대덕구청장

1. 도시개발구역의 명칭 (변경없음) : 대전연축 도시개발구역

2. 도시개발구역의 위치 및 면적 (변경없음)

가. 위 치 : 대전광역시 대덕구 연축동 249번지 일원

나. 면 적 : 241,650㎡

3. 도시개발구역 지정의 목적 (변경없음)

- 행정기관(청사), 공동주택 및 도시지원시설용지(유통단지) 조성 등 체계적이고 계획적인 개발을 통한 대덕구의 신성장 동력 마련과 혁신도시 지정에 따른 공공기관 이전 등 지역성장 전략산업의 연계를 통한 지역발전 견인 도모

4. 사업시행자 (변경없음)

가. 사업시행자 : 한국토지주택공사

나. 소재지 : 경상남도 진주시 충의로 19(충무공동)

5. 도시개발사업의 시행기간 및 시행방법 (변경없음)

가. 시행기간 : 2020.5.22. ~ 공사완료 공고일(2026년 예정)

나. 시행방법 : 수용 또는 사용 방식

6. 토지이용계획 및 기반시설계획 (변경없음)

가. 토지이용계획(붙임1 참조)

구 분	면적(㎡)			구성비(%)	비고	
	기정	변경	변경후			
전체면적		241,650	-	241,650	100.0	
주거용지	소 계	65,488	-	65,488	27.1	
	공동주택용지	56,223	-	56,223	23.3	
	단독주택용지	7,120	-	7,120	2.9	
	준주거용지	-	-	-	-	
	근린생활시설용지	2,145	-	2,145	0.9	
상업용지		6,279	-	6,279	2.6	
도시지원시설용지		45,933	-	45,933	19.1	유통단지 계획 및 중소기업 전용단지 확보
유통시설용지		-	-	-	-	
도시기반시설용지	소 계	122,950	-	122,950	50.8	
	도로	52,568	-	52,568	21.7	
	주차장	2,017	-	2,017	0.8	
	공원	26,394	-	26,394	10.8	공원·녹지율 20% 확보
	녹지	20,072	-	20,072	8.4	
	공공공지	1,864	-	1,864	0.8	
	공공청사	20,035	-	20,035	8.3	
기타시설용지	주유소	1,000	-	1,000	0.4	

나. 기반시설계획

- 교통시설
  - 도로

구분	합계			1류			2류			3류		
	노선수	연장	면적	노선수	연장	면적	노선수	연장	면적	노선수	연장	면적
합계	16	3,346	52,568	6	1,971	33,982	3	376	4,235	7	999	14,351
대로	2	853	11,375	1	16,015 (476)	405,958 (1,532)	-	-	-	1	377	9,843
중로	7	1,847	37,251	5	1,495	32,450	1	151	2,353	1	201	2,448
소로	7	646	3,942	-	-	-	2	225	1,882	5	421	2,060

※ ( )는 본 사업구역 내 포함된 연장 및 면적임

- 주차장

구분	번호	위치	면적(㎡)	비고
합계		2개소	2,017	
노외 주차장	㉠	대덕구 연축동 230일원	984	
	㉡	대덕구 연축동 49일원	1033	

- 공간시설
  - 공원

구분	번호	위치	면적(㎡)	비고
합계		3개소	26,394	
근린공원	㉠	대덕구 연축동 230일원	15,226	
소공원	㉠	대덕구 연축동 218일원	6,691	
	㉡	대덕구 연축동 42-2일원	4,477	

- 녹지

구분	번호	위치	면적(㎡)	비고
합계		4개소	20,072	
완충 녹지	㉠	대덕구 연축동 257-11일원	2,745	
	㉡	대덕구 연축동 278-2일원	2,000	
	㉢	대덕구 연축동 230일원	5,582	
	㉣	대덕구 연축동 산35-1일원	9,745	

- 공공공지

구분	번호	위치	면적(㎡)	비고
합계		1개소	1,864	
공공공지	㉠	대덕구 연축동 78-2일원	1,864	

- 공공·문화 체육시설
  - 공공청사

구분	번호	위치	면적(㎡)	비고
합계		1개소	20,035	
공공청사	㉠	대덕구 연축동 241일원	20,035	

- 방재시설
  - 유수지

구분	번호	위치	면적(㎡)	비고
합계		1개소	3,234	
유수지	㉠	대덕구 연축동 257-11일원	3,234	소공원㉠ 내 중복결정

7. 「공익사업을 위한 토지 등의 취득 및 보상에 관한 법률」 제22조 제1항에 따라 고시하는 토지의 세목 (변경) : 붙임2 참조

8. 도시개발구역의 이용에 제공되는 「국토의 계획 및 이용에 관한 법률」 제2조 제6호에 따른 기반시설을 도시개발구역 밖에 설치할 필요가 있는 경우 도시개발구역 밖의 기반시설계획에 관한 사항 (변경없음)

- 동북부 연결도로(본 사업구역 통과구간) 개설

구분	개소	폭원(m)	연장(m)	면적(㎡)	기능
대로3류	1개소	26	377(59)	9,843(1,547)	보조간선도로

※ ( )는 본 사업구역 밖 연장·면적임

9. 실시계획의 인가 신청기간 (변경없음) : 개발계획 수립·고시한 날부터 3년 이내

10. 관계도서의 열람방법

가. 열람기간 : 고시일 다음날부터 14일간(법정 공휴일 제외)

나. 열람장소 : 대전광역시청 도시정비과 (☎ 042-270-6553) 및 대덕구청 도시계획과 (☎ 042-608-5373)에 비치하고 일반인에게 공람

11. 도시관리계획에 관한 사항 (변경없음)

※ 본항 중 아래의 “도시개발구역·지구단위계획구역 결정”을 제외한 모든 도시관리계획의 결정 및 변경에 관한 사항은 「도시개발법」 제18조의 규정에 따라 향후 실시계획인가 고시가 있는 경우, 「국토의 계획 및 이용에 관한 법률」에 따른 도시관리계획으로 결정되어 고시된 것으로 봄.

가. 도시개발구역 결정 조서

○ 도시개발구역 결정 조서(변경없음)

도면표시 번호	구역명	위치	면적(㎡)	비고
①	대전연축 도시개발구역	대전광역시 대덕구 연축동 249번지 일원	241,650	대전광역시고시 제2020-101호 (2020.5.22)

나. 지구단위계획구역 결정 조서

○ 지구단위계획구역 결정 조서(변경없음)

도면표시 번호	구역명	위치	면적(㎡)	비고
①	대전연축 지구단위계획구역	대전광역시 대덕구 연축동 249번지 일원	241,650	대전광역시고시 제2020-101호 (2020.5.22)

다. 용도지역·지구에 대한 도시관리계획 결정(변경) 조서

○ 용도지역 결정 조서(변경없음)

구분	면적(㎡)			구성비 (%)	비고
	기정	변경	변경후		
합계	241,650	-	241,650	100.0	
주거지역	소계	177,135	-	177,135	73.3
	제1종일반주거지역	13,661	-	13,661	5.7
	제2종일반주거지역	119,388	-	119,388	49.3
	제3종일반주거지역	23,326	-	23,326	9.7
	준주거지역	20,760	-	20,760	8.6
상업지역	일반상업지역	12,296	-	12,296	5.1
녹지지역	자연녹지지역	52,219	-	52,219	21.6

※ 도시관리계획에 관한 사항은 대전연축 도시개발사업 개발계획 수립 고시(대전광역시 고시 제2022-43호(2022.3.14.) 기준임)

- 용도지구
- 해당사항 없음 -

라. 도시계획시설 결정(변경) 조서 및 사유서

- 1) 교통시설
- 도로 총괄표(변경없음)

구분	합계			1류			2류			3류		
	노선수	연장	면적	노선수	연장	면적	노선수	연장	면적	노선수	연장	면적
합계	16	3,346	52,568	6	1,971	33,982	3	376	4,235	7	999	14,351
대로	2	853	11,375	1	16,015 (476)	405,958 (1,532)	-	-	-	1	377	9,843
중로	7	1,847	37,251	5	1,495	32,450	1	151	2,353	1	201	2,448
소로	7	646	3,942	-	-	-	2	225	1,882	5	421	2,060

※ ( )는 본 사업구역 내 포함된 연장 및 면적임

○ 도로 결정(변경) 조서(변경없음)

구분	규모				기능	연장 (m)	기점	종점	사용 형태	주요 경과지	최초 결정일	비고
	등급	류별	번호	폭원(m)								
기정	대로	1	2	35-42	주간선 도로	16,015 (476)	대로1-1	광로2-3	일반 도로	-	대전시고시 (1965.10.13.)	교통광장 중복결정 (73㎡)
기정	대로	3	129	26	보조간선 도로	377	대로1-2	연축동 89일원	일반 도로	-	대전시고시 (2020.3.19.)	교통광장 중복결정 (121㎡)
기정	중로	1	C	22	집산 도로	293	대로1-2	소(국)1- 연축-1	일반 도로	구역내	대전시고시 (1977.2.26.)	
기정	중로	1	A	20	집산 도로	47	연축동 325일원	연축동 284-2일원	일반 도로	구역내	대전시고시 (2022.3.14.)	
기정	중로	1	B(1)	22	집산 도로	299	연축동 247일원	연축동 198-1일원	일반 도로	구역내	대전시고시 (2022.3.14.)	
기정	중로	1	B(2)	22	집산 도로	461	연축동 산35-14일원	연축동 247일원	일반 도로	구역내	대전시고시 (2022.3.14.)	
기정	중로	1	D	22	집산 도로	395	연축동 248일원	연축동 51일원	일반 도로	구역내	대전시고시 (2022.3.14.)	
기정	중로	2	A	15	집산 도로	151	연축동 226-1일원	연축동 221일원	일반 도로	구역내	대전시고시 (2022.3.14.)	

※ ( )는 본 사업구역 내 포함된 연장 및 면적임

※ 회덕IC 연결도로 건설공사 내 교통광장 중복결정(국토교통부고시 제2021-701호(2021.5.18.))

※ 도시관리계획에 관한 사항은 대전연축 도시개발사업 개발계획 수립 고시(대전광역시 고시 제2022-43호(2022.3.14.) 기준임)

구분	규모				기능	연장(m)	기점	종점	사용 형태	주요 경과지	최초 결정일	비고
	등급	류별	번호	폭원(m)								
기정	중로	3	A	12	집산 도로	201	연축동 245일원	연축동 101일원	일반 도로	구역내	대전시고시 (2022.3.14.)	
기정	소로	2	A	8	국지 도로	149	연축동 245일원	연축동 101일원	일반 도로	구역내	대전시고시 (2022.3.14.)	
기정	소로	2	B	8	국지 도로	76	연축동 226-1일원	연축동 225일원	일반 도로	구역내	대전시고시 (2022.3.14.)	
기정	소로	3	A	6	국지 도로	211	연축동 69-17일원	연축동 318일원	일반 도로	구역내	대전시고시 (2022.3.14.)	
기정	소로	3	A	4	특수 도로	79	연축동 101일원	연축동 222일원	보행자 전용도로	구역내	대전시고시 (2022.3.14.)	
기정	소로	3	B	4	특수 도로	57	연축동 222일원	연축동 219-2일원	보행자 전용도로	구역내	대전시고시 (2022.3.14.)	
기정	소로	3	C	5	특수 도로	37	연축동 250일원	연축동 251-1일원	보행자 전용도로	구역내	대전시고시 (2022.3.14.)	
기정	소로	3	D	5	특수 도로	37	연축동 48일원	연축동 48-1일원	보행자 전용도로	구역내	대전시고시 (2022.3.14.)	

※ ( )는 본 사업구역 내 포함된 연장 및 면적임

※ 회덕IC 연결도로 건설공사 내 교통광장 중복결정(국토교통부고시 제2021-701호(2021.5.18.))

※ 도시관리계획에 관한 사항은 대전연축 도시개발사업 개발계획 수립 고시(대전광역시 고시 제2022-43호 (2022.3.14.) 기준임

○ 도로 결정 사유서(변경없음)

구분	변경전 도로명	변경후 도로명	결정내용	비고
기정	중로 1-A	-	○도로 - 폭원 : 20m, 연장 : 47m	· 도시개발사업에 따른 도로신설
기정	중로 1-B(1)	-	○도로 - 폭원 : 22m, 연장 : 299m	· 도시개발사업에 따른 도로신설
기정	중로 1-B(2)	-	○도로 - 폭원 : 22m, 연장 : 461m	· 도시개발사업에 따른 도로신설
기정	중로 1-D	-	○도로 - 폭원 : 22m, 연장 : 395m	· 도시개발사업에 따른 도로신설
기정	중로 2-A	-	○도로 - 폭원 : 15m, 연장 : 151m	· 도시개발사업에 따른 도로신설
기정	중로 3-A	-	○도로 - 폭원 : 12m, 연장 : 201m	· 도시개발사업에 따른 도로신설
기정	소로 2-A	-	○도로 - 폭원 : 8m, 연장 : 149m	· 도시개발사업에 따른 도로신설

구분	변경전 도로명	변경후 도로명	결정내용	비고
기정	소로 2-B	-	○도로 - 폭원 : 8m, 연장 : 76m	· 도시개발사업에 따른 도로신설
기정	소로 3-A	-	○도로 - 폭원 : 6m, 연장 : 211m	· 도시개발사업에 따른 도로신설
기정	소로(특) 3-A	-	○도로 - 폭원 : 4m, 연장 : 79m	· 도시개발사업에 따른 보행자전용 도로 신설
기정	소로(특) 3-B	-	○도로 - 폭원 : 4m, 연장 : 57m	· 도시개발사업에 따른 보행자전용 도로 신설
기정	소로(특) 3-C	-	○도로 - 폭원 : 5m, 연장 : 37m	· 도시개발사업에 따른 보행자전용 도로 신설
기정	소로(특) 3-D	-	○도로 - 폭원 : 5m, 연장 : 37m	· 도시개발사업에 따른 보행자전용 도로 신설

※ 회덕IC 연결도로 건설공사 내 교통광장 중복결정(국토교통부고시 제2021-701호(2021.5.18.))

※ 도시관리계획에 관한 사항은 대전연축 도시개발사업 개발계획 수립 고시(대전광역시 고시 제2022-43호 (2022.3.14.) 기준임

○ 주차장 결정 조서(변경없음)

구분	도면표시 번호	시설명	위 치	면적(㎡)			최 초 결정일	비고
				기정	변경	변경후		
합 계				2,017	-	2,017		
기정	㉠	노외주차장	대덕구 연축동 230일원	984	-	984	대전시고시 (2022.3.14.)	
기정	㉡	노외주차장	대덕구 연축동 49일원	1,033	-	1,033	대전시고시 (2022.3.14.)	

○ 주차장 결정 사유서(변경없음)

도면표시 번호	시설명	결정내용	비고
㉠	노외주차장	· 주차장 - 위치 : 대덕구 연축동 230일원 - 면적 : 984㎡	· 도시개발사업에 따른 주차장 신설
㉡	노외주차장	· 주차장 - 위치 : 대덕구 연축동 49일원 - 면적 : 1,033㎡	· 도시개발사업에 따른 주차장 신설

2) 공간시설

○ 공원 결정 조서(변경없음)

구분	도면표시 번호	공원명	시설의 종류	위 치	면적(㎡)			최 초 결정일	비고
					기정	변경	변경후		
합 계					26,394	-	26,394		
기정	㉠	근린공원	근린공원	대덕구 연속동 246일원	15,226	-	15,226	대전시고시 (2022.3.14.)	
기정	㉠	소공원	소공원	대덕구 연속동 218일원	6,691	-	6,691	대전시고시 (2022.3.14.)	
기정	㉡	소공원	소공원	대덕구 연속동 42-2일원	4,477	-	4,477	대전시고시 (2022.3.14.)	

○ 공원 결정 조서(변경없음)

도면표시 번호	시설명	결정내용	비 고
㉠	근린공원	· 근린공원 - 위치 : 대덕구 연속동 246일원 - 면적 : 15,226㎡	· 도시개발사업에 따른 근린공원 신설
㉠	소공원	· 소공원 - 위치 : 대덕구 연속동 218일원 - 면적 : 6,691㎡	· 도시개발사업에 따른 소공원 신설
㉡	소공원	· 소공원 - 위치 : 대덕구 연속동 42-2일원 - 면적 : 4,477㎡	· 도시개발사업에 따른 소공원 신설

○ 녹지 결정 조서(변경없음)

구분	도면표시 번호	시설명	시설의 종류	위 치	면적(㎡)			최 초 결정일	비고
					기정	변경	변경후		
합 계					20,072	-	20,072		
기정	㉠	녹지	완충녹지	대덕구 연속동 257-11일원	2,745	-	2,745	대전시고시 (2022.3.14.)	교통광장 중복결정(1,432㎡)
기정	㉡	녹지	완충녹지	대덕구 연속동 278-2일원	2,000	-	2,000	대전시고시 (2022.3.14.)	교통광장 중복결정(12㎡)
기정	㉢	녹지	완충녹지	대덕구 연속동 230일원	5,582	-	5,582	대전시고시 (2022.3.14.)	
기정	㉣	녹지	완충녹지	대덕구 연속동 산35-1일원	9,745	-	9,745	대전시고시 (2022.3.14.)	

※ 회덕IC 연결도로 건설공사 내 교통광장 중복결정(국토교통부고시 제2021-701호(2021.5.18.))

○ 녹지 결정 사유서(변경없음)

도면표시 번호	시설명	결정내용	비 고
㉠	완충녹지	· 완충녹지 - 위치 : 대덕구 연속동 257-11일원 - 면적 : 2,745㎡	· 도시개발사업에 따른 완충녹지 신설 · 회덕IC 연결도로 건설공사에 따른 교통광장 중복결정(1,432㎡)
㉡	완충녹지	· 완충녹지 - 위치 : 대덕구 연속동 278-2일원 - 면적 : 2,000㎡	· 도시개발사업에 따른 완충녹지 신설 · 회덕IC 연결도로 건설공사에 따른 교통광장 중복결정(12㎡)
㉢	완충녹지	· 완충녹지 - 위치 : 대덕구 연속동 230일원 - 면적 : 5,582㎡	· 도시개발사업에 따른 완충녹지 신설
㉣	완충녹지	· 완충녹지 - 위치 : 대덕구 연속동 산35-1일원 - 면적 : 9,745㎡	· 도시개발사업에 따른 완충녹지 신설

※ 회덕IC 연결도로 건설공사 내 교통광장 중복결정(국토교통부고시 제2021-701호(2021.5.18.))

○ 공공공지 결정 조서(변경없음)

구분	도면표시 번호	시설명	위 치	면적(㎡)			최 초 결정일	비고
				기정	변경	변경후		
기정	㉠	공공공지	대덕구 연속동 78-2일원	1,864	-	1,864	대전시고시 (2022.3.14.)	

○ 공공공지 결정 사유서(변경없음)

도면표시 번호	시설명	결정내용	비 고
㉠	공공공지	· 공공공지 - 위치 : 대덕구 연속동 78-2일원 - 면적 : 1,864㎡	· 도시개발사업에 따른 공공공지 신설

3) 공공-문화체육시설

○ 공공청사 결정 조서(변경없음)

구분	도면 표시 번호	시설명	시설의 종류	위치	면적(㎡)			최초 결정일	비고
					기정	변경	변경후		
기정	㉠	공공 청사	공공 청사	대덕구 연속동 241일원	20,035	-	20,035	대전시고시 (2022.3.14.)	

○ 공공청사 결정 사유서(변경없음)

도면 표시번호	시설명	결정내용	비 고
㉠	공공 청사	· 공공청사 - 위치 : 대덕구 연속동 241일원 - 면적 : 20,035㎡	· 도시개발사업에 따른 공공청사 신설

4) 방재시설

- 유수지 결정 조서(변경없음)

구분	도면 표시번호	시설명	위치	면적(㎡)			최초 결정일	비고
				기정	변경	변경후		
기정	㉠	유수지	대덕구 연축동 218일원	3,234	-	3,234	대전시고시 (2022.3.14.)	소공원㉠ 내 중복결정

- 유수지 결정 사유서(변경없음)

도면 표시번호	시설명	결정내용	비고
㉠	유수지	· 유수지 신설 - 위치 : 대덕구 연축동 257-11일원 - 면적 : 3,234㎡	· 도시개발사업에 따른 유수지 신설 - 소공원㉠ 내 중복결정

**붙임1 토지이용계획도**

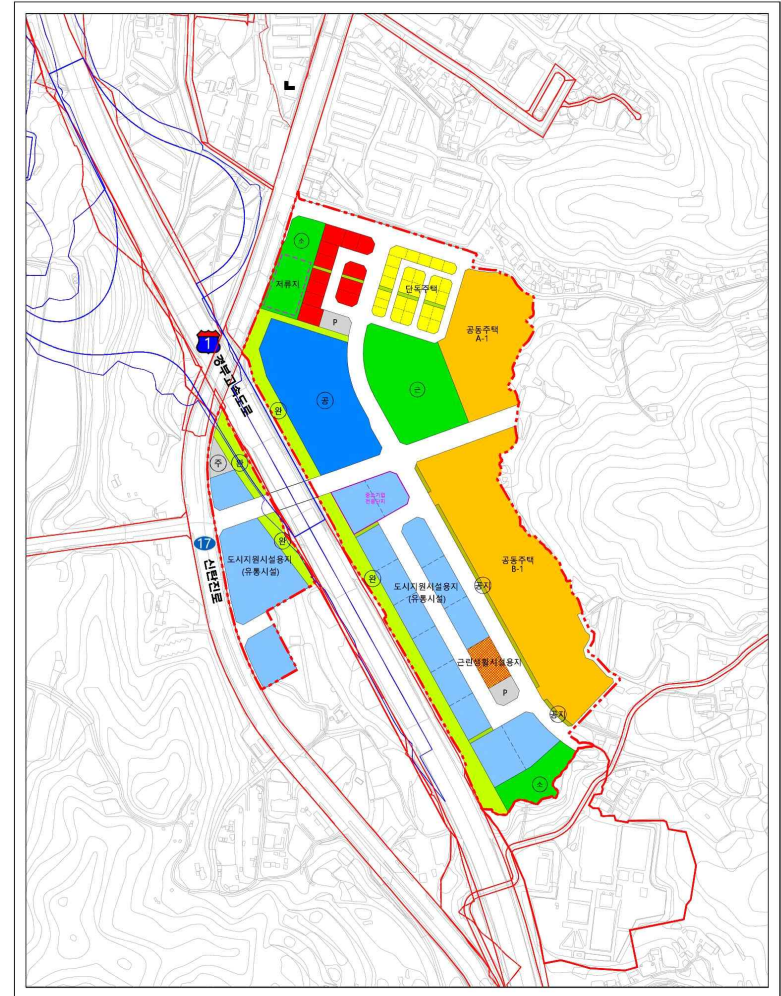

대전 연륙  
도시 개발 사업

**토지이용계획도**

**LEGEND**

<span style="border: 1px dashed red; display: inline-block; width: 10px; height: 10px;"></span> 도시개발구역	<span style="background-color: lightblue; border: 1px solid black; display: inline-block; width: 10px; height: 10px;"></span> 도시지원시설용지	<span style="background-color: pink; border: 1px solid black; display: inline-block; width: 10px; height: 10px;"></span> 저류지
<span style="background-color: yellow; border: 1px solid black; display: inline-block; width: 10px; height: 10px;"></span> 광역주택용지	<span style="background-color: lightgreen; border: 1px solid black; display: inline-block; width: 10px; height: 10px;"></span> 공원(지류지포함)	<span style="background-color: lightgrey; border: 1px solid black; display: inline-block; width: 10px; height: 10px;"></span> 주차장
<span style="background-color: orange; border: 1px solid black; display: inline-block; width: 10px; height: 10px;"></span> 단밀주택용지	<span style="background-color: yellowgreen; border: 1px solid black; display: inline-block; width: 10px; height: 10px;"></span> 녹지	<span style="background-color: grey; border: 1px solid black; display: inline-block; width: 10px; height: 10px;"></span> 주유소
<span style="background-color: lightyellow; border: 1px solid black; display: inline-block; width: 10px; height: 10px;"></span> 근린생활시설용지	<span style="background-color: yelloworange; border: 1px solid black; display: inline-block; width: 10px; height: 10px;"></span> 관광단지	<span style="border-bottom: 1px solid black; display: inline-block; width: 10px; height: 10px;"></span> 도로
<span style="background-color: red; border: 1px solid black; display: inline-block; width: 10px; height: 10px;"></span> 상업용지	<span style="background-color: blue; border: 1px solid black; display: inline-block; width: 10px; height: 10px;"></span> 관광형사	<span style="background-color: lightgreen; border: 1px solid black; display: inline-block; width: 10px; height: 10px;"></span> 보행자도로



■ 토지세목 변경 대조표

구분	필지(필지)			면적(㎡)		
	기경	변경	증감	기경	변경	증감
계	218	224	증) 6	241,650	240,930	감) 720
전	62	62	-	65,867	65,902	증) 35
답	73	73	-	93,966	93,955	감) 11
대	23	24	증) 1	17,955	17,953	감) 2
도	27	29	증) 2	5,110	4,309	감) 801
임	10	10	-	36,709	36,746	증) 37
구	10	13	증) 3	14,422	14,448	증) 26
잡	4	4	-	1,783	1,783	-
과	2	2	-	3,131	3,131	-
철	5	5	-	2,522	2,518	감) 4
묘	1	1	-	13	13	-
유	1	1	-	172	172	-

\* 지적(분할)측량 결과와 공부면적상의 면적 오차 발생

■ 토지 세목조사 ('22.12.21. 기준 소유권변동 반영)

일련 번호	소재지	지번	지목	면적(㎡)				토지소유자(등기사항전부증명서)		관계인(등기사항전부증명서)		비고	
				공부		면적		성명	주소	성명 또는 병명	주소		권리의 내용 및 종류
				기경	변경	기경	변경						
합 계(기경 : 218필지 / 변경 : 224필지)				334,575	240,930	241,650	240,930	-	-				
1	대전광역시 대덕구 연축동	42-1	임	407	407	407	407	인	대전 대덕구 범동 ***-# **아파트 *동 ***호				
				407	407	407	407	한국토지주택공사	경상남도 진주시 충의로 19(충무공동)				
2	대전광역시 대덕구 연축동	42-2	답	2,721	2,721	2,721	2,721	잡*림	대전 대덕구 비래동 **-# **아파트 *동 ***호	회덕농업협동조합	대전광역시 대덕구 중리동 ***-#(***지원)	근저당권	
				2,721	2,721	2,721	2,721	잡*림	대전 대덕구 비래동 **-# **아파트 *동 ***호	회덕농업협동조합	대전광역시 대덕구 중리동 ***-#(***지원)	근저당권	
3	대전광역시 대덕구 연축동	43	답	2,939	2,939	2,939	2,939	잡*림	대전 대덕구 비래동 **-# **아파트 *동 ***호				
4	대전광역시 대덕구 연축동	44-1	답	681	-	677	-	기	대전광역시 서구 둔산로 ***, *동 ***호(둔산동, **아파트)				
		44-3	답	-	672	-	672	한국토지주택공사	경상남도 진주시 충의로 19(충무공동)			분할	
5	대전광역시 대덕구 연축동	45-1	답	979	-	863	-	이*우	대전시 중구 선화동 ***-#				
		45-11	답	-	858	-	858	한국토지주택공사	경상남도 진주시 충의로 19(충무공동)			분할	
6	대전광역시 대덕구 연축동	47-1	전	420	420	420	420	장*순(5/36) 장*의(5/36) 장*구(15/36) 장*기(11/36)	서울특별시 용인구 기흥로 **길 **, ***호 (중곡동, ****빌) 서울특별시 중랑구 신내로 ***, ***동 ***호(신내동, **아파트) 경기도 양주시 왕피천 광적로 **-#, ***동 ***호(**아파트) 대전광역시 동구 옥천로 ***, ***동 ***호(관암동, **아파트)				
				420	420	420	420	한국토지주택공사	경상남도 진주시 충의로 19(충무공동)				
7	대전광역시 대덕구 연축동	48	답	866	866	866	866	잡*목	대전 대덕구 신대동 ***-#	회덕농업협동조합	대전광역시 대덕구 한밭대로 ****번길 **-#(중리동)	근저당권	
				866	866	866	866	한국토지주택공사	경상남도 진주시 충의로 19(충무공동)				
8	대전광역시 대덕구 연축동	48-1	전	1,805	1,805	1,805	1,805	송*영	대전광역시 대덕구 신안길로 ***번길 ***(연축동)				
9	대전광역시 대덕구 연축동	49	전	4,040	4,040	4,040	4,040	박*순(1/4) 박*순(1/4) 박*순(1/4) 박*정(1/4)	경기도 수원시 권선구 덕영대로 ****번길 ***(세류동) 세종특별자치시 조치원을 삼골길 **, ***동 ***호(****아파트) 경기도 성남시 분당구 궁내로7번길 **, ***동 ***호(궁내동, *****) 세종특별자치시 조치원을 새내8길 **-#				
				4,040	4,040	4,040	4,040	한국토지주택공사(1/4)	경상남도 진주시 충의로 19(충무공동)				
				4,040	4,040	4,040	4,040	박*순(1/4) 박*순(1/4) 박*정(1/4)	세종특별자치시 조치원을 삼골길 **, ***동 ***호(****아파트) 경기도 성남시 분당구 궁내로7번길 **, ***동 ***호(궁내동, *****) 세종특별자치시 조치원을 새내8길 **-#				
				4,040	4,040	4,040	4,040	한국토지주택공사(1/4)	경상남도 진주시 충의로 19(충무공동)				

일련 번호	소재지	지번	지목	면적(㎡)				토지소유자(등기사항전부증명서)		관계인(등기사항전부증명서)			비고
				공부		면적		성명	주소	성명 또는 명칭	주소	권리의 내용 및 종류	
				기정	변경	기정	변경						
10	대전광역시 대덕구 연숙동	50	전	70.4	70.4	70.4	70.4	과	대전광역시 대덕구 신탄진로 ***번길 **.* **.* **.*호(와동, **아파트)	농협은행주식회사	서울특별시 중구 동일로 *** (충정로)가(***지점)	근저당권	
11	대전광역시 대덕구 연숙동	51	대	79.3	79.3	79.3	79.3	가*노(3/7) 송*기(2/7) 송*연(2/7)	대전광역시 대덕구 신탄진로 ***번길 **.* **.* **.*호(와동) 대전광역시 대덕구 신탄진로**번길 ***(연숙동) 경기도 고양시 덕양구 능곡로 **.* **.* **.* **.*호(토당동, *****)	대전축산업협동조합	대전광역시 서구 둔산로 ***(문 산동)**지점)	근저당권	
				79.3	79.3	79.3	79.3	한국토지주택공사	경상남도 진주시 충의로 19(충무공동)				
12	대전광역시 대덕구 연숙동	52	답	1.012	1.012	1.012	1.012	가*노(3/7) 송*기(2/7) 송*연(2/7)	대전광역시 대덕구 신탄진로 ***번길 **.* **.* **.*호(와동) 대전광역시 대덕구 신탄진로**번길 ***(연숙동) 경기도 고양시 덕양구 능곡로 **.* **.* **.* **.*호(토당동, *****)	대전축산업협동조합	대전광역시 서구 둔산로 ***(문 산동)**지점)	근저당권	
				1.012	1.012	1.012	1.012	한국토지주택공사	경상남도 진주시 충의로 19(충무공동)				
13	대전광역시 대덕구 연숙동	53	답	608	608	608	608	오*자(1/2) 이*영(1/2)	대전중구유동** 대전중구유동**				
				608	608	608	608	한국토지주택공사	경상남도 진주시 충의로 19(충무공동)				
14	대전광역시 대덕구 연숙동	54-1	전	922	922	922	922	김*수	대전시 동구 연숙동 ***				
15	대전광역시 대덕구 연숙동	54-2	전	1.157	1.157	1.157	1.157	양	대전광역시대덕구둔촌당로***번길 **.* **.* **.*호(송촌동,***아파트)	희덕농업협동조합	대전광역시 대덕구 한밭대로 ***번길 **.*(중리동)	근저당권	
				423	423	423	423	양	대전광역시대덕구둔촌당로***번길 **.* **.* **.*호(송촌동,***아파트)	희덕농업협동조합	대전광역시 대덕구 한밭대로 ***번길 **.*(중리동)	근저당권	
16	대전광역시 대덕구 연숙동	55	전	423	423	423	423	양	대전광역시대덕구둔촌당로***번길 **.* **.* **.*호(송촌동,***아파트)	희덕농업협동조합	대전광역시 대덕구 한밭대로 ***번길 **.*(중리동)	근저당권	
				423	423	423	423	한국토지주택공사	경상남도 진주시 충의로 19(충무공동)				
17	대전광역시 대덕구 연숙동	56	전	235	235	235	235	양	대전 대덕구 연숙동 ***				
				235	235	235	235	한국토지주택공사	경상남도 진주시 충의로 19(충무공동)				
18	대전광역시 대덕구 연숙동	57	전	1,293	1,293	1,293	1,293	복	대전 대덕구 신대동 *** **아파트 *** ***)	희덕농업협동조합	대전광역시 대덕구 중리동 ***지(***지점)	근저당권	
19	대전광역시 대덕구 연숙동	58	답	1,488	1,488	1,488	1,488	분	대전광역시 대덕구 신탄진로***번길 ***(연숙동)				
20	대전광역시 대덕구 연숙동	59	답	403	403	403	403	순	대전 서구 한밭동 *** 공작원아파트 *동 ***호				
				403	403	403	403	한국토지주택공사	경상남도 진주시 충의로 19(충무공동)				
21	대전광역시 대덕구 연숙동	60	답	526	526	526	526	정*순(5/36) 정*의(5/36) 정*기(15/36) 정*기(11/36)	서울특별시 광진구 김고양로 **길 **.* **.*호 (중곡동, ****빌) 서울특별시 중랑구 신내로 **.* **.* **.*호(신내동, **아파트) 경기도 양주시 광적면 광적로 **.* **.* **.* **.*호(**아파트) 대전광역시 동구 옥천로 **.* **.* **.*호(한림동, **아파트)				
				526	526	526	526	한국토지주택공사	경상남도 진주시 충의로 19(충무공동)				

일련 번호	소재지	지번	지목	면적(㎡)				토지소유자(등기사항전부증명서)		관계인(등기사항전부증명서)			비고
				공부		면적		성명	주소	성명 또는 명칭	주소	권리의 내용 및 종류	
				기정	변경	기정	변경						
22	대전광역시 대덕구 연숙동	61	답	1.078	1.078	1.078	1.078	정*순(3/10) 최*진(2/10) 최*해(2/10) 최*영(3/10)	대전시중구충문동***- 대전시동구충문동***- 대전시동구충문동***- 대전시동구충문동***-				
				1.078	1.078	1.078	1.078	한국토지주택공사(3/10) 최*진(2/10) 최*해(2/10) 최*영(3/10)	경상남도 진주시 충의로 19(충무공동) 대전시동구충문동***- 대전시동구충문동***- 대전시동구충문동***-				
23	대전광역시 대덕구 연숙동	61-1	답	1,745	1,745	1,745	1,745	양	대전 대덕구 연숙동 ***				
24	대전광역시 대덕구 연숙동	61-2	전	3,025	3,025	3,025	3,025	양	대전 대덕구 연숙동 ***				
25	대전광역시 대덕구 연숙동	62	전	1,025	1,025	1,025	1,025	양	대전 대덕구 연숙동 ***				
				1,025	1,025	1,025	1,025	한국토지주택공사	경상남도 진주시 충의로 19(충무공동)				
26	대전광역시 대덕구 연숙동	63	전	1,490	1,490	1,490	1,490	희	대전 중구 분장동 ***-**				
				1,490	1,490	1,490	1,490	한국토지주택공사	경상남도 진주시 충의로 19(충무공동)				
27	대전광역시 대덕구 연숙동	63-1	전	80	80	80	80	대전광역시 대덕구					
28	대전광역시 대덕구 연숙동	64	전	1,593	1,593	1,593	1,593	이*분	대전 서구 내동 *** **아파트 **.* **.*호				
29	대전광역시 대덕구 연숙동	65	표	501	-	13	-						
30	대전광역시 대덕구 연숙동	65-2	표			13	13						
31	대전광역시 대덕구 연숙동	66	답	380	380	380	380	정*순(5/36) 정*의(5/36) 정*기(15/36) 정*기(11/36)	서울특별시 광진구 김고양로 **길 **.* **.*호 (중곡동, ****빌) 서울특별시 중랑구 신내로 **.* **.* **.*호(신내동, **아파트) 경기도 양주시 광적면 광적로 **.* **.* **.* **.*호(**아파트) 대전광역시 동구 옥천로 **.* **.* **.*호(한림동, **아파트)				
				380	380	380	380	한국토지주택공사	경상남도 진주시 충의로 19(충무공동)				
32	대전광역시 대덕구 연숙동	67	유	2,152	-	172	-						
32	대전광역시 대덕구 연숙동	67-1	유		172	-	172		대전광역시 대덕구				

일련 번호	소재지	지번	지목	면적(㎡)				토지소유자(동기사행전부중명사)		관계인(동기사행전부중명사)			비고
				공부		권입		성명	주소	성명 또는 명칭	주소	권리의 내용 및 종류	
				기정	변경	기정	변경						
33	대전광역시 대덕구 연속동	76	전	1,168	1,168	1,168	1,168	박*만	대전광역시 대덕구 신반전로 ***호(연속동)	회덕농업협동조합	대전광역시 대덕구 한밭대로 ****번길 *-*(중리동)(**지점)	근저당권	
				1,168	1,168	1,168	1,168	한국토지주택공사	경상남도 진주시 충의로 19(충무공동)				
34	대전광역시 대덕구 연속동	76-1	전	495	495	495	495	박*용	서울특별시 강남구 테헤란로 *길 *-*, **호(역삼동)	회덕농업협동조합	대전광역시 대덕구 한밭대로 ****번길 *-*(중리동)(**지점)	근저당권	
				1,914	1,914	1,914	1,914	김*순(주)	서울특별시 서대문구 이화여대8길 **호 ***호(북아현동, **아파트) 충청남도 서산시 동서1로 ***호 ***호(석남동, **) 경기도 용인시 처인구 남사면 처인성로**번길 **호(**번라) 충청남도 아산시 온중로 *, **호 ***호(송화동, ****아파트)				
35	대전광역시 대덕구 연속동	77	답	1,914	1,914	1,914	1,914	김*순(주)	서울특별시 서대문구 이화여대8길 **호 ***호(북아현동, **아파트) 충청남도 서산시 동서1로 ***호 ***호(석남동, **) 경상남도 진주시 충의로 19(충무공동)				
				1,914	1,914	1,914	1,914	한국토지주택공사(주)	충청남도 아산시 온중로 *, **호 ***호(송화동, ****아파트)				
36	대전광역시 대덕구 연속동	78-1	답	6,846	6,846	6,846	6,846	유*숙	서울 성동구 중곡동 ***호	경상남도 진주시 충의로 19(충무공동)			
				6,846	6,846	6,846	6,846	한국토지주택공사					
37	대전광역시 대덕구 연속동	78-2	전	3,310	3,310	3,310	3,310	유*숙	서울 성동구 중곡동 ***호	경상남도 진주시 충의로 19(충무공동)			
				3,310	3,310	3,310	3,310	한국토지주택공사					
38	대전광역시 대덕구 연속동	78-3	전	6	6	6	6	대전광역시 대덕구	-				
39	대전광역시 대덕구 연속동	79	답	2,860	2,860	2,860	2,860	안*덕	대전광역시 서구 만년로 **, **호 ***호(만년동, **아파트)				
40	대전광역시 대덕구 연속동	80	답	1,825	1,825	1,825	1,825	박*숙	대전 대덕구 연속동 ***				
41	대전광역시 대덕구 연속동	81	답	2,608	2,608	2,608	2,608	김*호	대전광역시 대덕구 비례동 ***	회덕농업협동조합	대전광역시 대덕구 중리동 ***호	근저당권, 지상권	
42	대전광역시 대덕구 연속동	82	답	1,226	1,226	1,226	1,226	조*근	대전광역시 대덕구 동촌당로 ***호 ***호(범동, **아파트)				
43	대전광역시 대덕구 연속동	83	답	3,144	3,144	3,144	3,144	김*진	대전 유성구 탑골동 *** 대전광역시 서구 둔산동 ***호(아파트) ***호				
				3,144	3,144	3,144	3,144	한국토지주택공사	경상남도 진주시 충의로 19(충무공동)				
44	대전광역시 대덕구 연속동	84	답	1,805	1,805	1,805	1,805	김*곤	대전시 동구 중동 *-호				
				1,805	1,805	1,805	1,805	한국토지주택공사	경상남도 진주시 충의로 19(충무공동)				
45	대전광역시 대덕구 연속동	85	전	1,580	1,580	1,580	1,580	김*동	서울 강남구 역삼동 ***호				

일련 번호	소재지	지번	지목	면적(㎡)				토지소유자(동기사행전부중명사)		관계인(동기사행전부중명사)			비고
				공부		권입		성명	주소	성명 또는 명칭	주소	권리의 내용 및 종류	
				기정	변경	기정	변경						
46	대전광역시 대덕구 연속동	86	전	774	774	774	774	김*상	대전 서구 삼천동 ***호(아파트) ***호				
47	대전광역시 대덕구 연속동	87	대	200	200	200	200	박*만	대전광역시 대덕구 동촌당로**번길 **, **호 ***호(송촌동, ****아파트)				
				200	200	200	200	한국토지주택공사	경상남도 진주시 충의로 19(충무공동)				
48	대전광역시 대덕구 연속동	87-1	답	203	203	203	203	박*만	대전광역시 대덕구 동촌당로**번길 **, **호 ***호(송촌동, ****아파트)	회덕농업협동조합	대전광역시 대덕구 한밭대로 ****번길 *-*(중리동)(**지점)	근저당권	
49	대전광역시 대덕구 연속동	88	과	817	817	817	817	박*상	대전 대덕구 송촌동 ****호(아파트) ***호				
50	대전광역시 대덕구 연속동	89	과	2,314	2,314	2,314	2,314	박*상	대전 대덕구 송촌동 ****호(아파트) ***호				
51	대전광역시 대덕구 연속동	90	답	3,779	3,779	3,779	3,779	김*순(주)	대전대덕구덕암동*-호 대전대덕구덕암동*-호 대전대덕구덕암동*-호				
				192	192	192	192	김*순(주)	대전대덕구덕암동*-호 대전대덕구덕암동*-호 대전대덕구덕암동*-호				
52	대전광역시 대덕구 연속동	91	전	1,405	1,405	1,405	1,405	조*순	대전 동구 용전동 ***호 **번라 **호	회덕농업협동조합	대전 대덕구 중리동 ***호(**지소)	근저당권	
53	대전광역시 대덕구 연속동	92	답	605	605	605	605	조*호	대전 대덕구 비례동 ***호(아파트) *동 **호				
54	대전광역시 대덕구 연속동	93	대	202	202	202	202	최*희	대전 서구 변동 **의 **				
55	대전광역시 대덕구 연속동	94	대	83	83	83	83	최*희	평택시 안중읍 현화리 ***호(아파트) ***호				
56	대전광역시 대덕구 연속동	95	전	2,430	2,430	2,430	2,430	송*영	대전광역시 대덕구 동촌당로 ***번길 **, **호 ***호(송촌동, ****아파트)				
				2,430	2,430	2,430	2,430	한국토지주택공사	경상남도 진주시 충의로 19(충무공동)				
58	대전광역시 대덕구 연속동	97	답	1,650	1,650	1,650	1,650	조*준	대전광역시 대덕구 대화동 *-호				
				1,650	1,650	1,650	1,650	한국토지주택공사	경상남도 진주시 충의로 19(충무공동)				
59	대전광역시 대덕구 연속동	98	답	1,630	1,630	1,630	1,630	안*연	서울특별시 동대문구 휘경로 **, **호 ***호(회정동, ****아파트)	대전원내농업협동조합	대전광역시 중구 대흥로 ***호(대흥동)(**지점)	근저당권, 지상권	
60	대전광역시 대덕구 연속동	99	답	615	615	615	615	조*순	대전시 중구 석교동 ***				
61	대전광역시 대덕구 연속동	100	답	1,650	1,650	1,650	1,650	조*순	대전시 중구 석교동 ***				
62	대전광역시 대덕구 연속동	101	답	1,543	1,543	1,543	1,543	조*순	대전시 중구 석교동 ***				

일련 번호	소재지	지번	지목	면적(㎡)				토지소유자(동기사행전부중명사)			관계인(동기사행전부중명사)			비고
				공부		면적		성명	주소	성명 또는 명칭	주소	권리의 내용 및 종류		
				기정	변경	기정	변경							
63	대전광역시 대덕구 연석동	101-1	도	86	86	86	86	대전광역시 대덕구	-					
64	대전광역시 대덕구 연석동	102-2	답	441	-	42	-	배*현	대전 중구 목동 ** ****아파트 ***동 ***호	농업협동 조합중앙회	서울 중구 충정로*가 ****(지 점)	근저당권, 지상권		
		102-6	답	-	41	-	41	한국토지주택공사	경상남도 진주시 충의로 19(충무공동)	-	-	-	분할	
65	대전광역시 대덕구 연석동	103	답	2,704	2,704	2,704	2,704	서*자	대전광역시 서구 둔산남로 **, ***동 ***호(문산동, **아파트)	한국농어촌공사	경기도 의왕시 안양관로 ***(포일동)(***지사)	근저당권		
66	대전광역시 대덕구 연석동	104	답	1,002	1,002	1,002	1,002	송*영	대전광역시 대덕구 신안천로 ***번길 ***(연석동)					
				1,002	1,002	1,002	1,002	한국토지주택공사	경상남도 진주시 충의로 19(충무공동)					
67	대전광역시 대덕구 연석동	105	전	79	79	79	79	송*경	대전광역시 대덕구 회덕면 신대리 ***					
68	대전광역시 대덕구 연석동	106	답	357	357	357	357	양*우	대전 대덕구 중리동 ***-**					
				357	357	357	357	한국토지주택공사	경상남도 진주시 충의로 19(충무공동)					
69	대전광역시 대덕구 연석동	196-7	전	133	133	133	133	대전광역시 대덕구	-					
70	대전광역시 대덕구 연석동	196-9	도	1,316	1,316	1,316	1,316	대전광역시 대덕구	-					
71	대전광역시 대덕구 연석동	198-1	답	586	586	586	586	윤*정	경상남도 진주시 가좌안골길**번길 **, ***동 ****호 (가좌동, ****아파트)	농협은행 주식회사	서울특별시 중구 동일로 ****(충 정로*가)*점 영암부	근저당권		
				586	586	586	586	한국토지주택공사	경상남도 진주시 충의로 19(충무공동)					
72	대전광역시 대덕구 연석동	199-1	잡	756	756	756	756	안*용	대전시 동구 연석동 ***-*					
				756	756	756	756	한국토지주택공사	경상남도 진주시 충의로 19(충무공동)					
73	대전광역시 대덕구 연석동	199-4	도	585	-	573	-							
		199-8	도	-	580	-	580	대전광역시 대덕구	-				분할	
74	대전광역시 대덕구 연석동	199-5	잡	496	496	496	496	한*규	인천광역시 계양구 박촌동 **-* **아파트 *동 ***호					
				496	496	496	496	한국토지주택공사	경상남도 진주시 충의로 19(충무공동)					
75	대전광역시 대덕구 연석동	199-6	잡	496	496	496	496	유*환	대전광역시 대덕구 대전로 ****번길 **, ***동 ****호(읍내동, **아파트)	주식회사 하나은행	서울특별시 중구 을지로 ** (을지로*가)(*****지점)	근저당권		

일련 번호	소재지	지번	지목	면적(㎡)				토지소유자(동기사행전부중명사)			관계인(동기사행전부중명사)			비고
				공부		면적		성명	주소	성명 또는 명칭	주소	권리의 내용 및 종류		
				기정	변경	기정	변경							
76	대전광역시 대덕구 연석동	199-7	답	58	58	58	58	윤*용	대전시 동구 연석동 ***-*					
				58	58	58	58	한국토지주택공사	경상남도 진주시 충의로 19(충무공동)					
77	대전광역시 대덕구 연석동	200-7	대	41	41	41	41	유*환	대전광역시 대덕구 대전로 ****번길 **, ***동 ****호(읍내동, **아파트)	주식회사 하나은행	서울특별시 중구 을지로 ** (을지로*가)(*****지점)	근저당권		
78	대전광역시 대덕구 연석동	218	답	2,666	2,666	2,666	2,666	민*순(668.282.666) 윤*홍(1,336.562.666) 윤*현(661.162.666)	대전광역시 동구 계족로 **, ***호(송전동, **아파트) 대전 서구 둔산동 **** **아파트 ***동 ***호 대전 유성구 전민동 ***-*, **아파트 ***동 ****호	대전광역시	세종과	임대		
79	대전광역시 대덕구 연석동	218-1	도	105	105	105	105	국(국토교통부)						
80	대전광역시 대덕구 연석동	218-3	도	564	-	412	-							
		218-4	도	-	409	-	409	국(국토교통부)					분할	
81	대전광역시 대덕구 연석동	219-1	답	1,398	1,398	1,398	1,398	이*영	대전 대덕구 읍내동 ***					
82	대전광역시 대덕구 연석동	219-2	답	602	602	602	602	이*영	대전 대덕구 읍내동 ***					
83	대전광역시 대덕구 연석동	220	답	767	767	767	767	이*영	대전광역시 대덕구 아리랑로 ***번길 ***(읍내동, ***)					
84	대전광역시 대덕구 연석동	221	전	1,164	1,164	1,164	1,164	송*영	대전광역시 대덕구 한밭대로****번길 **, *동 ***호(오정동, **아파트)	희덕농업협동조합	대전광역시 대덕구 한밭대로* ****번길 **-(중리동)(와동지 점)	근저당권		
85	대전광역시 대덕구 연석동	222	답	1,617	1,617	1,617	1,617	송*영(1/2) 송*희(1/2)	대전광역시 대덕구 신안천로 ***번길 ***(연석동) 충청남도 천안시 동남구 일북로 **, ***동 ***호(신성동, ****아파트***)					
				1,617	1,617	1,617	1,617	한국토지주택공사	경상남도 진주시 충의로 19(충무공동)					
86	대전광역시 대덕구 연석동	223	전	1,478	1,478	1,478	1,478	송*영	대전광역시 대덕구 한밭대로****번길 **, *동 ***호(오정동, **아파트)	희덕농업협동조합	대전광역시 대덕구 한밭대로* ****번길 **-(중리동)(와동지 점)	근저당권		
				1,478	1,478	1,478	1,478	한국토지주택공사	경상남도 진주시 충의로 19(충무공동)					
87	대전광역시 대덕구 연석동	224	답	1,121	1,121	1,121	1,121	서*자	대전광역시 동구 동부로**번길 **, ***동 ***호					
				1,121	1,121	1,121	1,121	한국토지주택공사	경상남도 진주시 충의로 19(충무공동)					
88	대전광역시 대덕구 연석동	225	답	1,921	1,921	1,921	1,921	김*민(1/2) 최*순(1/2)	대전광역시 동구 삼성동 *** **아파트 ***-*** 대전광역시 동구 동구청로 **, ***동 ***호(대성동, ****단지)					
				1,921	1,921	1,921	1,921	한국토지주택공사(1/2)	경상남도 진주시 충의로 19(충무공동)					
89	대전광역시 대덕구 연석동	225-2	도	46	46	46	46	대전광역시	-					

일련 번호	소재지	지번	지목	면적(㎡)				보지소유지(등기사항전부증명서)		관계인(등기사항전부증명서)			비고
				공부		권입		성명	주소	성명 또는 명칭	주소	권리의 내용 및 종류	
				기정	변경	기정	변경						
90	대전광역시 대덕구 연숙동	226-1	전	2,889	2,889	2,889	2,889	송*희(1/3) 송*영(1/3) 송*영(1/3)	충청남도 원안시 동남구 일봉로 ** * **동 ***호(신영동, ***아파트)** 대전광역시 대덕구 한밭대로***번길 ** *동 **호(오성동, ***아파트) 대전광역시 대덕구 동촌당로 ***번길 **, ***동 ***호(송촌동, ***아파트)				
91	대전광역시 대덕구 연숙동	226-3	도	37	37	37	37	(국토교통부)					
92	대전광역시 대덕구 연숙동	226-6	도	10,754	-	1,304	-	(국토교통부)					분할
93	대전광역시 대덕구 연숙동	226-7	전	187	-	183	-	(국토교통부)					
94	대전광역시 대덕구 연숙동	226-8	대	212	212	212	212	상*철	대전시 동구 연숙동 ***				
95	대전광역시 대덕구 연숙동	226-9	대	658	658	658	658	상*철	대전시 동구 연숙동 ***				
96	대전광역시 대덕구 연숙동	226-15	대	119	119	119	119	(국토교통부)	-				
97	대전광역시 대덕구 연숙동	228	담	1,967	1,967	1,967	1,967	유*중	대전광역시 대덕구 신탄진로 ***번길 **, ***동 ***호(와동, **아파트)				
98	대전광역시 대덕구 연숙동	230	대	10,993	10,993	10,993	10,993	주식회사 케이씨씨	서울특별시 서초구 사평대로 **(서초동)				
99	대전광역시 대덕구 연숙동	231-1	전	1,474	1,474	1,474	1,474	김*숙 이*자 박*순	대전광역시 대덕구 송촌동 *** 아파트 ***동 ***호	김*숙 이*자 박*순	대전광역시 서구 내동 * ***아파트 ***-*** 대전광역시 중구 문화동 *- ***호 ***-*** 대전광역시 대덕구 중리동 ***-*** ***호	근저당권	
100	대전광역시 대덕구 연숙동	232-1	대	132	132	132	132	(국토교통부)					
101	대전광역시 대덕구 연숙동	233-1	대	588	588	588	588	민*화	충청남도 계룡시 두마면 대실길 ***-*	최덕농업협동조합	대전광역시 대덕구 한밭대 로 ***번길 **-** (중리동)(**지점)	근저당권, 지상권	
102	대전광역시 대덕구 연숙동	233-2	전	350	350	350	350	송*빈	대전광역시 대덕구 신탄진로 ***번길 ***호(연숙동)				
103	대전광역시 대덕구 연숙동	234-1	전	649	649	649	649	임*분(1/3) 김*기(1/3) 김*우(1/3)	대전광역시 동구 계룡로***번길 6호(연숙동) 대전광역시 대덕구 신비마을로***번길 55, ***호(송촌동) 서울특별시 양북구 정릉로 *** *동, ***호(정릉동, ***)				
				649	649	649	649	한국토지주택공사	경상남도 진주시 충의로 19(송부공동)				
104	대전광역시 대덕구 연숙동	235-1	대	341	341	341	341	김*선	대전광역시 대덕구 읍내동 **				

일련 번호	소재지	지번	지목	면적(㎡)				보지소유지(등기사항전부증명서)		관계인(등기사항전부증명서)			비고
				공부		권입		성명	주소	성명 또는 명칭	주소	권리의 내용 및 종류	
				기정	변경	기정	변경						
105	대전광역시 대덕구 연숙동	235-2	전	921	921	921	921	김*기	대전광역시 서구 둔산로 **, *동 ***호(둔산동, **아파트)				
106	대전광역시 대덕구 연숙동	236-1	전	517	517	517	517	김*차	대전광역시 대덕구 덕암동 *-*				
107	대전광역시 대덕구 연숙동	236-2	전	490	490	490	490	김*기	대전광역시 서구 둔산로 **, *동 ***호(둔산동, 정출아파트)				
				490	490	490	490	한국토지주택공사	경상남도 진주시 충의로 19(송부공동)				
108	대전광역시 대덕구 연숙동	237	대	230	230	230	230	신*희	대전광역시 대덕구 신탄진로 ***번길 ***호(연숙동)				
				230	230	230	230	한국토지주택공사	경상남도 진주시 충의로 19(송부공동)				
109	대전광역시 대덕구 연숙동	237-1	전	1,396	1,396	1,396	1,396	신*희	대전광역시 대덕구 신탄진로 ***번길 ***호(연숙동)	최덕농업협동조합 최덕농업협동조합	대전광역시 대덕구 중리동 ***-(**지점) 대전광역시 대덕구 한밭대 로***번길 **-*(중리 동)(**지점)	근저당권 근저당권	
				1,396	1,396	1,396	1,396	한국토지주택공사	경상남도 진주시 충의로 19(송부공동)				
110	대전광역시 대덕구 연숙동	238	전	605	605	605	605	송*경	전북 장수군 계내면 장계리 *				
111	대전광역시 대덕구 연숙동	239	대	521	521	521	521	신*희	대전광역시 대덕구 신탄진로 ***호(연숙동)	최덕농업협동조합	대전광역시 대덕구 한밭대 로***번길 **-*(중리 동)(**지점)	근저당권, 지상권	
112	대전광역시 대덕구 연숙동	239-1	대	223	223	223	223	(기획재정부)					
113	대전광역시 대덕구 연숙동	240	전	142	142	142	142	신*희	대전광역시 대덕구 신탄진로 ***번길 ***호(연숙동)	최덕농업협동조합 최덕농업협동조합	대전광역시 대덕구 중리동 ***-(**지점) 대전광역시 대덕구 한밭대 로***번길 **-*(중리 동)(**지점)	근저당권 근저당권	
				142	142	142	142	한국토지주택공사	경상남도 진주시 충의로 19(송부공동)				
114	대전광역시 대덕구 연숙동	241	담	4,747	4,747	4,747	4,747	민*환(3,967/4,747) 민*기(780/4,747)	대전 서구 내동 * ***아파트 ***동 ***호 대전 서구 내동 * ***아파트 ***동 ***호				
115	대전광역시 대덕구 연숙동	242	담	1,950	1,950	1,950	1,950	상*영	서울특별시 영등포구 도신로 **호(도림동)				
				1,950	1,950	1,950	1,950	한국토지주택공사	경상남도 진주시 충의로 19(송부공동)				
116	대전광역시 대덕구 연숙동	243	담	1,283	1,283	1,283	1,283	김*수	대전광역시 대덕구 연숙동 ***				
				1,283	1,283	1,283	1,283	한국토지주택공사	경상남도 진주시 충의로 19(송부공동)				

일련 번호	소재지	지번	지목	면적(㎡)				보지소유지(등기사항전부증명서)		관계인(등기사항전부증명서)			비고
				공부		권입		성명	주소	성명 또는 명칭	주소	권리의 내용 및 종류	
				기정	변경	기정	변경						
117	대전광역시 대덕구 연숙동	244	담	145	145	145	145	영	서울특별시 영등포구 신길동 ***				
				145	145	145	145	한국토지주택공사	경상남도 진주시 충의로 19(충무공동)				
118	대전광역시 대덕구 연숙동	245	임	20,364	20,364	20,364	20,364	김****라 박**식	미합중국 텍사스주 오스틴 *****(송도동, ** *****) 미합중국 뉴저지주 윌리엄스 *****(송도동, ** *****)				
119	대전광역시 대덕구 연숙동	246	담	2,013	2,013	2,013	2,013	화	대전광역시 대덕구 석봉동 ***-**				
120	대전광역시 대덕구 연숙동	247	담	3,326	3,326	3,326	3,326	김*환(448/3326) 김*희(448/3326) 김*신(448/3326) 김*재(886/3326) 김*자(448/3326)	인천광역시 연수구 센트럴로 ***, *****(송도동, ** *****) 서울특별시 관악구 남현길 ***(남현동) 서울특별시 구로구 새만로 **, *****(구로동, 신도림테일타운) 경기도 안양시 동안구 귀인로 ***, *****(효(평촌동, **아파트)) 경기도 안양시 동안구 귀인로 ***, *****(효(평촌동, **아파트))				
				1,858	1,858	1,858	1,858	임*용	대전광역시 대덕구 신탄전로 ***(번길 **, *****(와동, **아파트))	희덕농업협동조합	대전광역시 대덕구 한밭대로 ****번길 **-* (중리동)**지침)	근저당권, 지상권	
121	대전광역시 대덕구 연숙동	248	담	4,992	4,992	4,992	4,992	임*기	대전광역시 대덕구 신탄전로 ***(연숙동)	희덕농업협동조합	대전광역시 대덕구 한밭대로 ****번길 **-* (중리동)**지침)	근저당권, 지상권	
				1,858	1,858	1,858	1,858	한국토지주택공사	경상남도 진주시 충의로 19(충무공동)				
122	대전광역시 대덕구 연숙동	249	전	4,992	4,992	4,992	4,992	임*기	대전광역시 대덕구 신탄전로 ***(연숙동)	희덕농업협동조합	대전광역시 대덕구 한밭대로 ****번길 **-* (중리동)**지침)	근저당권, 지상권	
				4,992	4,992	4,992	4,992	한국토지주택공사	경상남도 진주시 충의로 19(충무공동)				
123	대전광역시 대덕구 연숙동	250	담	1,250	1,250	1,250	1,250	이*순	세종특별자치시 도담로 **, *****(중촌동, **** 단지)	시대전농업협동조합	대전광역시 중구 계백로 *****(유전동)**지침)	근저당권	
				2,962	2,962	2,962	2,962	이*순	대전광역시 대덕구 송촌동 ***(아파트)***	시대전농업협동조합	대전광역시 중구 계백로 *****(유전동)**지침)	근저당권	
124	대전광역시 대덕구 연숙동	251-1	전	2,962	2,962	2,962	2,962	이*순	대전광역시 대덕구 송촌동 ***(아파트)***	시대전농업협동조합	대전광역시 중구 계백로 *****(유전동)**지침)	근저당권	
				2,962	2,962	2,962	2,962	한국토지주택공사	경상남도 진주시 충의로 19(충무공동)				
125	대전광역시 대덕구 연숙동	251-4	전	14	14	14	14	대전광역시 대덕구	-				
126	대전광역시 대덕구 연숙동	252	전	1,154	1,154	1,154	1,154	김*리	대전 대덕구 연숙동 ***-*				
127	대전광역시 대덕구 연숙동	253-1	담	370	370	370	370	김*용	대전시 동구 삼성동 ***-**				
				370	370	370	370	한국토지주택공사	경상남도 진주시 충의로 19(충무공동)				
128	대전광역시 대덕구 연숙동	253-2	대	416	416	416	416	김*용	대전시 동구 삼성동 ***-**				
				416	416	416	416	한국토지주택공사	경상남도 진주시 충의로 19(충무공동)				

일련 번호	소재지	지번	지목	면적(㎡)				보지소유지(등기사항전부증명서)		관계인(등기사항전부증명서)			비고
				공부		권입		성명	주소	성명 또는 명칭	주소	권리의 내용 및 종류	
				기정	변경	기정	변경						
129	대전광역시 대덕구 연숙동	253-3	전	1,307	1,307	1,307	1,307	이*자	대전광역시 동구 현암로 **번길 ** (삼성동)				
				1,307	1,307	1,307	1,307	한국토지주택공사	경상남도 진주시 충의로 19(충무공동)				
130	대전광역시 대덕구 연숙동	253-7	전	1,346	1,346	1,346	1,346	이*자	대전광역시 동구 현암로 **번길 ** (삼성동)				
131	대전광역시 대덕구 연숙동	254-1	전	131	131	131	131	국 (국토교통부)	-				
132	대전광역시 대덕구 연숙동	255-2	전	211	211	211	211	김*용	대전 대덕구 연숙동 ***-*				
133	대전광역시 대덕구 연숙동	255-4	전	2,408	2,408	2,408	2,408	김*용	대전 대덕구 연숙동 ***-*	주식회사 대한송유관공사	서울 동작구 사당동 ****-*	지상권	
134	대전광역시 대덕구 연숙동	256-1	도	36	36	36	36	김*호	대전 대덕구 연숙동 ***				
				36	36	36	36	한국토지주택공사	경상남도 진주시 충의로 19(충무공동)				
135	대전광역시 대덕구 연숙동	256-2	전	2,688	2,688	2,688	2,688	김*호	대전 대덕구 연숙동 ***				
136	대전광역시 대덕구 연숙동	256-3	도	79	79	79	79	김*호	대전 대덕구 연숙동 ***				
				79	79	79	79	한국토지주택공사	경상남도 진주시 충의로 19(충무공동)				
137	대전광역시 대덕구 연숙동	257-1	도	13	13	13	13	국 (국토교통부)	-				
138	대전광역시 대덕구 연숙동	257-3	담	202	202	202	202	이*순	대전 대덕구 연숙동 ***-*	주식회사 대한송유관공사	서울 동작구 사당동 ****-*	지상권	
139	대전광역시 대덕구 연숙동	257-5	도	79	79	79	79	국 (국토교통부)	-				
140	대전광역시 대덕구 연숙동	257-8	담	50	50	50	50	이*순	대전 대덕구 연숙동 ***-*	주식회사 대한송유관공사	서울 동작구 사당동 ****-*	지상권	
141	대전광역시 대덕구 연숙동	257-9	도	149	-	106	-	국 (국토교통부)	-				
				-	110	-	110	국 (국토교통부)	-				분할
142	대전광역시 대덕구 연숙동	257-11	전	397	397	397	397	이*순	대전 대덕구 연숙동 ***-*	주식회사 대한송유관공사	서울 동작구 사당동 ****-*	지상권	
143	대전광역시 대덕구 연숙동	257-13	담	233	233	233	233	이*순	대전 대덕구 연숙동 ***-*	주식회사 대한송유관공사	서울 동작구 사당동 ****-*	지상권	
144	대전광역시 대덕구 연숙동	272	담	96	96	96	96	은*****중	대전시 동구 오정동 산 **				
145	대전광역시 대덕구 연숙동	273	담	957	957	957	957	김*기	대전광역시 대덕구 신탄전로 ***(연숙동)				
146	대전광역시 대덕구 연숙동	273-1	담	17	17	17	17	대전광역시 대덕구	-				

일련 번호	소재지	지번	지목	면적(㎡)				토지소유자(동기사행전부중명사)		관계인(동기사행전부중명사)			비고
				공부		권입		성명	주소	성명 또는 명칭	주소	권리의 내용 및 종류	
				기정	변경	기정	변경						
147	대전광역시 대덕구 연석동	273-2	담	47	47	47	47	대전광역시 대덕구	-				
148	대전광역시 대덕구 연석동	274	담	945	945	945	945	김*기	대전광역시 대덕구 신탄진로 ***번길 *(연석동)				
				945	945	945	945	한국토지주택공사	경상남도 진주시 충의로 19(충무공동)				
149	대전광역시 대덕구 연석동	274-1	담	304	304	304	304	호	대전시 동구 연석동 ***				
				304	304	304	304	한국토지주택공사	경상남도 진주시 충의로 19(충무공동)				
150	대전광역시 대덕구 연석동	274-2	도	469	-	198	-						분할
		274-3	도	-	66	-	66	대전광역시					
		274-4	도	-	135	-	135						
151	대전광역시 대덕구 연석동	275	대	595	595	595	595	김*기	대전광역시 대덕구 신탄진로 ***번길 *(연석동)				
				595	595	595	595	한국토지주택공사	경상남도 진주시 충의로 19(충무공동)				
152	대전광역시 대덕구 연석동	275-1	대	202	202	202	202	홍*현	대전시 동구 연석동 ***-	오정신용협동조합	대전 대덕구 오정동 ***-	근저당권	
153	대전광역시 대덕구 연석동	275-2	대	196	196	196	196	민*화	충청남도 계룡시 두리면 대일길 ***-				
154	대전광역시 대덕구 연석동	275-3	대	210	210	210	210	장*자	대전 중구 태평동 ***- ****아파트 ***동 ***호				
				210	210	210	210	한국토지주택공사	경상남도 진주시 충의로 19(충무공동)				
155	대전광역시 대덕구 연석동	276	전	2,080	-	2,080	-	안*연	대전광역시 대덕구 덕암로 ***, ***동 ***호(평촌동, ****아파트)				분할
		276-2	전	-	2,079	-	2,079						
156	대전광역시 대덕구 연석동	276-1	대	69	69	69	69	김*기	대전광역시 서구 문산로 ***, *동 ***호(문산동, **아파트)				
				69	69	69	69	한국토지주택공사	경상남도 진주시 충의로 19(충무공동)				
157	대전광역시 대덕구 연석동	277	담	294	294	294	294	장*서	정보없음				
158	대전광역시 대덕구 연석동	278-1	담	225	-	94	-	김*기	대전광역시 서구 문산로 ***, *동 ***호(문산동, **아파트)				분할
		278-4	담	-	94	-	94						
159	대전광역시 대덕구 연석동	278-2	담	533	533	533	533	김*기	대전광역시 서구 문산로 ***, *동 ***호(문산동, **아파트)	주식회사 대한승유관광사	서울 동작구 사당동 ****-	지상권	

일련 번호	소재지	지번	지목	면적(㎡)				토지소유자(동기사행전부중명사)		관계인(동기사행전부중명사)			비고
				공부		권입		성명	주소	성명 또는 명칭	주소	권리의 내용 및 종류	
				기정	변경	기정	변경						
160	대전광역시 대덕구 연석동	280-1	담	1,785	1,785	1,785	1,785	김*기	대전광역시 동구 계족로 ***, ***동 ***호(태동, ****아파트)				
				1,785	1,785	1,785	1,785	한국토지주택공사	경상남도 진주시 충의로 19(충무공동)				
161	대전광역시 대덕구 연석동	280-5	담	2	2	2	2	대전광역시 대덕구	-				
162	대전광역시 대덕구 연석동	280-6	담	16	16	16	16	대전광역시 대덕구	-				
163	대전광역시 대덕구 연석동	280-7	담	58	58	58	58	대전광역시 대덕구	-				
164	대전광역시 대덕구 연석동	281	전	1,276	1,276	1,276	1,276	김*기	대전광역시 동구 계족로 ***, ***동 ***호(태동, ****아파트)				
				1,276	1,276	1,276	1,276	한국토지주택공사	경상남도 진주시 충의로 19(충무공동)				
165	대전광역시 대덕구 연석동	282-1	전	602	602	602	602	영	대전 대덕구 연석동 *** **아파트 ***동 ***호				
				602	602	602	602	한국토지주택공사	경상남도 진주시 충의로 19(충무공동)				
166	대전광역시 대덕구 연석동	283	전	1,263	1,263	1,263	1,263	김*J2 박*희(J2)	대전광역시 대덕구 신탄진로 ****(연석동) 대전광역시 대덕구 신탄진로 ****(연석동)				
				46	46	46	46	영	대전 대덕구 연석동 *** **아파트 ***동 ***호				
168	대전광역시 대덕구 연석동	284-1	대	2,555	-	762	-						분할
		284-5	대	-	422	-	422	박*순(J2) 전*희(J2)	대전광역시 중구 수원로 ***, ***동 ***호(태평동, ****아파트) 대전광역시 중구 수원로 ***, ***동 ***호(태평동, ****아파트)	주식회사 국민은행, 주식회사 하나은행	서울특별시 영등포구 국제금융로*길 *(여의도 동)(***지점) 서울특별시 중구 을지로 *(을 지로*가)(***지점)	근저당권	
		284-6	대	-	338	-	338						
169	대전광역시 대덕구 연석동	284-2	전	2,125	-	1,818	-	숙	대전광역시 유성구 덕명로 **, ***동 ***호(덕명동, ****아파트)	남대전농업협동조합	대전광역시 서구 벌곡로 **** (가수원동)(***지점)	근저당권	
		284-7	전	-	1,840	-	1,840	한국토지주택공사	경상남도 진주시 충의로 19(충무공동)				
170	대전광역시 대덕구 연석동	284-3	대	244	244	244	244	장*순	대전 대덕구 연석동 ***-				
				244	244	244	244	한국토지주택공사	경상남도 진주시 충의로 19(충무공동)				
171	대전광역시 대덕구 연석동	284-4	도	18	18	18	18	장*순	대전 대덕구 연석동 ***-				
				18	18	18	18	한국토지주택공사	경상남도 진주시 충의로 19(충무공동)				

일련 번호	소재지	지번	지목	면적(㎡)				토지소유자(동기사항전부중명사)		관계인(동기사항전부중명사)			비고
				공부		권입		성명	주소	성명 또는 명칭	주소	권리의 내용 및 종류	
				기정	변경	기정	변경						
172	대전광역시 대덕구 연유동	285	담	426	426	426	426	기	대전광역시 동구 계족로 ***, ***동 ***호(대동, *****)아파트				
173	대전광역시 대덕구 연유동	286	담	1,041	1,041	1,041	1,041	기	대전광역시 동구 계족로 ***, ***동 ***호(대동, *****)아파트				
174	대전광역시 대덕구 연유동	287	담	662	662	662	662	기	대전광역시 동구 계족로 ***, ***동 ***호(대동, *****)아파트				
175	대전광역시 대덕구 연유동	287-1	도	113	113	113	113	박*순(1/2) 권*업(1/2)	대전광역시 중구 수림로 ***, ***동 ****호(태평동, *****)아파트 대전광역시 중구 수림로 ***, ***동 ****호(태평동, *****)아파트	주식회사 국민은행, 주식회사 하나은행	서울특별시 영등포구 국제금융로*길 ***(여의도 동)(***지점) 서울특별시 중구 을지로 ***(을 지로*가) (***)지점	근저당권	
176	대전광역시 대덕구 연유동	287-2	담	15	15	15	15	기	대전광역시 동구 계족로 ***, ***동 ***호(대동, *****)아파트				
177	대전광역시 대덕구 연유동	288 288-1	전 전	1,091 -	-	805 812	-	김*연 -	대전 대덕구 중리동 ***-*				분할
178	대전광역시 대덕구 연유동	289 289-4	전 전	2,813 -	-	307 305	-	김*봉 -	대전광역시 대덕구 신탄진로 ***(연유동) 경상남도 진주시 충의로 19(충무공동)				분할
179	대전광역시 대덕구 연유동	289-1 289-5	전 전	427 -	-	77 80	-	권*업 -	대전광역시 중구 수림로 ***, ***동 ****호(태평동, *****)아파트				분할
180	대전광역시 대덕구 연유동	291 291-2	전 전	2,911 -	-	23 25	-	이*환 -	대전 대덕구 신대동 ***-*				
181	대전광역시 대덕구 연유동	312	도	104	104	104	104	국 (국토교통부)					
182	대전광역시 대덕구 연유동	312-2 312-5	도 도	610 -	-	25 25	-	국 (국토교통부) -					분할
183	대전광역시 대덕구 연유동	315	도	116	116	116	116	국(국토교통부)					
184	대전광역시 대덕구 연유동	316	구	1,081	1,081	1,081	1,081	국(농림축산식품부)					

일련 번호	소재지	지번	지목	면적(㎡)				토지소유자(동기사항전부중명사)		관계인(동기사항전부중명사)			비고
				공부		권입		성명	주소	성명 또는 명칭	주소	권리의 내용 및 종류	
				기정	변경	기정	변경						
185	대전광역시 대덕구 연유동	317	구	22,457	-	8,102	-						분할
		317-16	구	-	2,743	-	2,743						
		317-17	구	-	1,780	-	1,780						
		317-19	구	-	3,497	-	3,497						
186	대전광역시 대덕구 연유동	317-1	구	62	62	62	62	국(농림축산식품부)					
187	대전광역시 대덕구 연유동	317-2	구	58	58	58	58	국(기획재정부)					
188	대전광역시 대덕구 연유동	317-3	구	32	32	32	32	국(농림축산식품부)					
189	대전광역시 대덕구 연유동	317-4	구	268	268	268	268	국(기획재정부)					
190	대전광역시 대덕구 연유동	317-5	전	324	324	324	324	국(기획재정부)					
191	대전광역시 대덕구 연유동	317-11	구	839	839	839	839	국(농림축산식품부)					
192	대전광역시 대덕구 연유동	318 318-1	구 구	6,367 -	-	3,188 3,200	-	국(농림축산식품부) -					분할
193	대전광역시 대덕구 연유동	320-7 320-8	철 철	166 -	-	36 36	-	국(국토교통부) -					분할
194	대전광역시 대덕구 연유동	321-1 321-7 321-8	도 도 도	8,530 -	-	37 28 1	-	국(국토교통부) -					분할
195	대전광역시 대덕구 연유동	321-2	철	70	70	70	70	국(국토교통부)					
196	대전광역시 대덕구 연유동	321-3 321-9	철 철	1,596 -	-	1,463 1,459	-	국(국토교통부) -					분할



일련 번호	소재지	지번	지목	면적(㎡)				토지소유자(등기사항전부증명서)		관계인(등기사항전부증명서)			비고
				공부		면적		성명	주소	성명 또는 명칭	주소	권리의 내용 및 종류	
				기정	변경	기정	변경						
197	대전광역시 대덕구 연송동	323	도	162	162	162	162	국(국토교통부)					
198	대전광역시 대덕구 연송동	325	철	765	765	765	765	국(국토교통부)					
199	대전광역시 대덕구 연송동	325-1	철	188	188	188	188	국(국토교통부)					
200	대전광역시 대덕구 연송동	327	구	5,236	-	765	-	국(농림축산식품부)					분할
		327-12	구	-	782	-	782						
201	대전광역시 대덕구 연송동	327-4	장	35	35	35	35	국(기획재정부)					
202	대전광역시 대덕구 연송동	337	전	114	114	114	114	국(기획재정부)					
203	대전광역시 대덕구 신대동	375-5	도	1,220	-	12	-	대전광역시 대덕구					분할
		375-12	도	-	11	-	11						
204	대전광역시 대덕구 신대동	375-11	대	8	8	8	8	대전광역시 동구 연송동 ***외*필 **아파트 ***동					
205	대전광역시 대덕구 신대동	491-4	도	12,333	-	6	-	국(국토교통부)					분할
		491-23	도	-	7	-	7						
206	대전광역시 대덕구 신대동	502-1	구	6,110	-	29	-	국(농림수산부)					분할
		502-47	구	-	29	-	29						
207	대전광역시 대덕구 연송동	산12-1	임	6,645	-	1,274	-	전*구(1/2) 전*면(1/2)	대전광역시 대덕구 연송동 *** 충남 천안시 입장면 신덕리 *** **아파트 *동 ***호				분할
		산12-5	임	-	1,319	-	1,319						
208	대전광역시 대덕구 연송동	산13-5	임	506	506	506	506	김*원	대전광역시 대덕구 신안진로***빌딩 **, ***동 ***호(와동, **아파트)				
209	대전광역시 대덕구 연송동	산35-1	임	4,168	4,168	4,168	4,168	송*영	대전 대덕구 연송동 *** 주공아파트 ***동 ***호				
210	대전광역시 대덕구 연송동	산35-3	임	314	314	314	314	송*영	대전 대덕구 연송동 *** 주공아파트 ***동 ***호				
211	대전광역시 대덕구 연송동	산35-5	임	8,968	-	259	-	송*영	대전광역시 대덕구 동송동로 ***빌딩 **, ***동 ***호(송운동, ****아파트)	주식회사 대전송유권공사	서울 동작구 사당동 ****-	지상권	분할
		산35-19	임	-	251	-	251						
212	대전광역시 대덕구 연송동	산35-6	도	6,050	-	15	-	국(국토교통부)					분할
		산35-21	도	-	15	-	15						

일련 번호	소재지	지번	지목	면적(㎡)				토지소유자(등기사항전부증명서)		관계인(등기사항전부증명서)			비고
				공부		면적		성명	주소	성명 또는 명칭	주소	권리의 내용 및 종류	
				기정	변경	기정	변경						
213	대전광역시 대덕구 연송동	산35-7	도	595	-	95	-	국(국토교통부)					분할
		산35-22	도	-	107	-	107						
214	대전광역시 대덕구 연송동	산35-8	임	357	357	357	357	조*희	대전광역시 서구 도안동로 **, ***동 ***호 (도안동, 도안**단지****)				
				357	357	357	357	한국토지주택공사	경상남도 진주시 충의로 19(충무공동)				
215	대전광역시 대덕구 연송동	산35-13	임	520	520	520	520	조*준	충청남도 천안시 동남구 북면 송원로 **, ***동 ***호(**아파트)				
				520	520	520	520	한국토지주택공사	경상남도 진주시 충의로 19(충무공동)				
216	대전광역시 대덕구 연송동	산35-14	임	8,544	-	8,540	-	송*영	대전광역시 대덕구 신안진로 ***빌딩 *(연송동)				분할
		산35-20	임	-	8,540	-	8,540						
217	대전광역시 대덕구 연송동	산35-15	도	96	-	12	-	국(건설교통부)					분할
		산35-23	도	-	10	-	10						
218	대전광역시 대덕구 연송동	산35-16	도	83	-	1	-	국(건설교통부)					분할
		산35-24	도	-	10	-	10						

※ 위 토지상 지장물건(소유권 및 소유권 외의 권리) 포함

## 사업자등록 폐업에 따른 처분사전통지서(청문) 공시송달 공고

「식품위생법」 제37조(영업허가 등)제7항의 규정에 의거 사업자등록 폐업(말소)에 따른 영업자의 「식품위생법」 위반사항에 대한 직권말소 예정 사항을 공시송달(공고)합니다.

2023년 1월 27일

### 대전광역시 대덕구청장

1. 공고기간: 2023. 1. 27. ~ 2023. 2. 10.(15일간)
2. 근거법규: 「식품위생법」 제37조제4항, 제37조제7항
3. 행정처분(직권말소) 공고내용
  - 가. 처분의 제목: 「식품위생법」 위반업소 직권말소
  - 나. 대상업소: 대덕구 석봉로57번길 43 (석봉동) / 아바이식당 (유○임)
 다. 처분의 원인이 된 사실: 관할 세무서에 사업자등록 폐업
  - 아바이식당(사업자등록 폐업일 2011. 4. 26.)
4. 고지사항
  - 「행정절차법」 제21조제2항의 규정에 따라 2023년 2월 10일까지 의견 제출이 없을 경우 신고 사항에 대하여 공고 등의 절차 없이 직권말소 처리됨을 알려 드립니다.
5. 본 처분에 대한 문의: 위생과 위생관리팀 ☎(042)608-6902. 끝.

## 대화동2구역 재개발정비사업 재결서 정본 공시송달 공고

대전광역시 대덕구 대화동 241-11번지 일원에서 시행하는 『대화동2구역 재개발정비사업』에 편입되는 토지 등에 대하여 중앙토지수용위원회에서 재결서 정본을 소유자 및 관계인에게 송달하였으나 반송되어, 「공익사업을 위한 토지 등의 취득 및 보상에 관한 법률 시행령」 제4조에 따라 아래와 같이 공시송달 공고하오니 공고 기간 내 재결서 정본을 수령하시기 바랍니다.

2023년 1월 27일

### 대전광역시 대덕구청장

1. 사업명 : 대화동2구역 주택재개발정비사업(22이지0115)
2. 사업시행자 : 대화동2구역 주택재개발정비사업조합
3. 공고기간 : 2023. 1. 27. ~ 2023. 2. 13.
4. 공고방법 : 대전광역시 대덕구청 및 전국 시·군·구 게시판 또는 홈페이지
5. 공시송달 대상자

연번	성명	송달주소(최종주소)	비고
1	가양2동 새마을금고	대전광역시 동구 동대전로 284번길 120(가양동)	
2	강윤성	대전광역시 대덕구 동심1길 111 드림팰리스1동 401호(대화동)	

6. 수령방법 : 대전광역시 대덕구청 공동주택과에 수령 요청(소유자 등 증빙 필요) 시 별도 송부
7. 기타사항 : 자세한 사항은 대덕구청 공동주택과(☎ 042-608-4182)로 문의하여 주시기 바랍니다. 끝.

라. 의견 제출방법 : 서면, 전화, FAX, 이메일, 직접방문 등

5. 그 밖의 사항

그 밖에 자세한 사항은 대전광역시 대덕구 지치행정과 담당자 강고은(전화 : 042-608-6373)에게 문의하시기 바랍니다.

「대전광역시 대덕구 어린이 드림카드 지원 조례  
폐지조례안」 입법예고

「대전광역시 대덕구 어린이 드림카드 지원 조례」를 폐지함에 있어 그 내용과 취지를 주민에게 미리 알려 이에 대한 의견을 구하고자 「대전광역시 대덕구 법제사무 처리 규정」 제7조의 규정에 따라 다음과 같이 공고합니다.

2023년 1월 27일

대전광역시 대덕구청장

1. 자치법규명 : 대전광역시 대덕구 어린이 드림카드 지원 조례 폐지조례안
2. 폐지하고자 하는 이유  
어린이 드림카드 지원사업 종료에 따라 실효성이 없어진 「대전광역시 대덕구 어린이 드림카드 지원 조례」를 폐지하려는 것임.
3. 주요내용(골자)  
「대전광역시 대덕구 어린이 드림카드 지원 조례」를 폐지함.
4. 의견제출  
가. 이 조례 폐지안에 대하여 의견이 있는 단체나 개인은 2023년 2월 16일까지 다음 사항을 기재한 의견서를 대전광역시 대덕구청장(참조 : 자치행정과장)에게 제출하여 주시기 바랍니다.  
나. 의견제출 사항  
1) 예고사항에 대한 항목별 의견(찬성 및 반대 의견과 그 사유)  
2) 의견제출자의 성명(단체인 경우 단체명과 대표자명)·주소·전화번호
- 다. 의견 제출할 곳 : 우 34443 / 대전광역시 대덕구 대전로1033번길 20 (오정동) 대전광역시 대덕구청 자치행정과(전화 : 042-608-6373, FAX :

대전광역시 대덕구 어린이 드림카드 지원 조례 폐지조례안

대전광역시 대덕구 어린이 드림카드 지원 조례는 폐지한다.

부 칙

이 조례는 공포한 날부터 시행한다.

자치법규명 : 대전광역시 대덕구 어린이 드림카드 지원 조례 폐지조례안

- 성 명 :
- 생 년 월 일 :
- 주 소 :
- 연 락 처 :
- 의 견 :

내 용	의 견	비고

대전광역시 대덕구청장 귀하

## 「대전광역시 대덕구 환경교육 진흥 조례 일부개정 조례안」 입법예고

「대전광역시 대덕구 환경교육 진흥 조례」를 일부 개정함에 있어 그 내용과 취지를 주민에게 미리 알려 이에 대한 의견을 구하고자 「대전광역시 대덕구 법제사무 처리 규정」 제7조의 규정에 따라 다음과 같이 공고합니다.

2023년 1월 27일

### 대전광역시 대덕구청장

1. 자치법규명 : 대전광역시 대덕구 환경교육 진흥 조례 일부개정조례안
2. 제정(개정·폐지)하고자 하는 이유  
「환경교육의 활성화 및 지원에 관한 법률」(법률 제18916호, 2022. 6. 10. 일부개정) 개정에 따라 조례명을 변경하고 환경교육 지원 확대 대상 반영 및 용어 정비 등을 통해 상·하위 법령 간 통일성을 높이고자 함.
3. 주요내용(골자)
  - 가. 「환경교육의 활성화 및 지원에 관한 법률」 개정(2022. 6. 10. 시행)에 따른 변경사항을 반영함.
    - 1) 상위 법 제명 변경에 따른 조례명을 변경함(안 제명).
    - 2) 상위 법 제명 변경에 따른 인용 조문을 변경함(안 제1조, 제2조제2호).
    - 3) 환경교육 지원 대상을 확대함(안 제6조, 제6조제1호의2 신설)
  - 나. 상위 법 개정 취지를 반영한 조례 제정 목적을 정비함(안 제1조).
  - 다. 상위 법 개정 취지를 반영한 조례 용어 정의를 정비함(안 제2조제1호, 제5조제1항, 제5조제1항제2호).
4. 의견제출

가. 이 조례 개정안에 대하여 의견이 있는 단체나 개인은 2023년 02월 16일 까지 다음 사항을 기재한 의견서를 대전광역시 대덕구청장(참조 : 환경과장)에게 제출하여 주시기 바랍니다.

나. 의견제출 사항

- 1) 예고사항에 대한 항목별 의견(찬성 및 반대 의견과 그 사유)
- 2) 의견제출자의 성명(단체인 경우 단체명과 대표자명)·주소·전화번호

다. 의견 제출할 곳 : 우 34443 / 대전광역시 대덕구 대전로1033번길 20 (오정동) 대전광역시 대덕구청 환경과(전화 : 042-608-6816, FAX : 042-608-3834, E-mail : qq1212@korea.kr)

라. 의견 제출방법 : 서면, 전화, FAX, 이메일, 직접방문 등

5. 그 밖의 사항

그 밖에 자세한 사항은 대전광역시 대덕구 환경과 담당자 조형섭(전화 : 042-608-6816)에게 문의하시기 바랍니다.

### 대전광역시 대덕구 환경교육 진흥 조례 일부개정조례안

대전광역시 대덕구 환경교육 진흥 조례 일부를 다음과 같이 개정한다.

제명 “대전광역시 대덕구 환경교육 진흥 조례”를 “대전광역시 대덕구 환경교육의 활성화 및 지원에 관한 조례”로 한다.

제1조를 다음과 같이 한다.

제1조(목적) 이 조례는 「환경교육의 활성화 및 지원에 관한 법률」에 따라 환경교육의 활성화 및 지원에 필요한 사항을 정하여 모든 구민의 환경학습권을 보장하고 기후변화 등 다양한 환경문제를 효과적으로 예방하고 해결할 수 있는 소양과 역량을 갖추게 함으로써 대전광역시 대덕구의 환경보전 및 지속가능한 발전에 이바지하게 함을 목적으로 한다.

제2조제1호 중 “국가와 대전광역시”를 “대전광역시”로, “지속가능한 발전을 위하여 요구되는”을 “환경의 중요성을 이해하고, 환경을 보전하고 개선하는 데 필요한”으로, “기르고 이를”을 “갖추어 환경의 보전 및 개선”으로 하고, 같은 조 제2호 중 “「환경교육진흥법」 제2조 제2호”를 “「환경교육의 활성화 및 지원에 관한 법률」 제2조제2호”로 한다.

제5조의 제목 “(환경교육진흥위원회의 설치·운영)”을 “(환경교육위원회의 설치·운영)”으로 하고, 같은 조 제1항 각 호 외의 부분 중 “환경교육진흥위원회”를 “환경교육위원회”로 한다.

제6조에 제1호의2를 다음과 같이 신설한다.

### 부 칙

제1조(시행일) 이 조례는 공포한 날부터 시행한다.

제2조(환경교육진흥위원회의 명칭변경에 관한 경과조치) ① 이 조례 시행 당시 종전의 제5조에 따른 환경교육진흥위원회는 제5조의 개정규정에 따른 환경교육위원회로 본다.

② 이 조례 시행 당시 종전의 제5조에 따라 (임명되거나) 위촉된 환경교육진흥위원회의 위원은 제5조의 개정규정에 따라 환경교육위원회의 위원으로 (임명되거나) 위촉된 것으로 본다.

신 · 구조문대비표

현 행	개 정 안
대전광역시 대덕구 환경교육 진흥 조례	대전광역시 대덕구 환경교육의 활성화 및 지원에 관한 조례
제1조(목적) 이 조례는 「환경교 육진흥법」에 따라 환경교육에 필요한 사항을 정함으로써 환경 교육 활성화를 통하여 국민 스 스로 일상생활에서 환경보전을 실천하고 대전광역시 대덕구의 지속가능한 발전에 기여함을 목 적으로 한다.	제1조(목적) 이 조례는 「환경교 육의 활성화 및 지원에 관한 법 률」에 따라 환경교육의 활성화 및 지원에 필요한 사항을 정하 여 모든 국민의 환경학습권을 보장하고 기후변화 등 다양한 환경문제를 효과적으로 예방하 고 해결할 수 있는 소양과 역량 을 갖추게 함으로써 대전광역시 대덕구의 환경보전 및 지속가능 한 발전에 이바지하게 함을 목 적으로 한다.
제2조(정의) 이 조례에서 사용하 는 용어의 뜻은 다음과 같다. 1. “환경교육”이란 국민이 국가 와 대전광역시 대덕구(이하 “구”라 한다)의 지속가능한 발 전을 위하여 요구되는 지식· 기능·태도·가치관 등을 기	제2조(정의) ----- -----. 1. ----- 대전 광역시 ----- ----- 환경의 중요성 을 이해하고, 환경을 보전하고 개선하는 데 필요한 ---- 갖추

르고 이를 실천하도록 하는 교육을 말한다.	어 환경의 보전 및 개선을 -- -----.
2. “학교환경교육”이란 「환경 교육진흥법」 제2조제2호에 따 른 환경교육을 말한다.	2. ----- 「환경교 육의 활성화 및 지원에 관한 법률」 제2조제2호-----.
3. (생 략)	3. (현행과 같음)
제5조(환경교육진흥위원회의 설 치·운영) ① 구청장은 환경교 육에 관한 다음 각 호의 사항을 심의 또는 자문하기 위하여 대 전광역시 대덕구 환경교육진흥 위원회(이하 “위원회”라 한다) 를 둔다.	제5조(환경교육위원회의 설치· 운영) ① ----- ----- ----- ----- 환경교육위원 회----- -----.
1. ~ 5. (생 략)	1. ~ 5. (현행과 같음)
② (생 략)	② (현행과 같음)
제6조(학교환경교육의 지원) 구청 장은 학교환경교육 활성화를 위 하여 다음 각 호의 사항을 지원 할 수 있다.	제6조(학교환경교육의 지원) --- ----- ----- -----.
1. (생 략)	1. (현행과 같음)
<신 설>	1의2. 「영유아보육법」에 따른 어린이집에서의 환경교육
2. ~ 7. (생 략)	2. ~ 7. (현행과 같음)

## 대덕구 자치법규안 입법예고 사항에 대한 의견서

자치법규명 : 대전광역시 대덕구 규칙의 제정과 개정·폐지 의견 제출 등에 관한 조례안

- 성 명 :
- 생 년 월 일 :
- 주 소 :
- 연 락 처 :
- 의 견 :

내 용	의 견	비고

대전광역시 대덕구청장 귀하