대덕구송

작사 / 작곡　유 수 빈

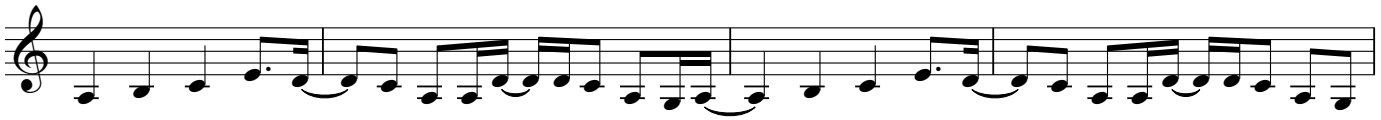

(전주)

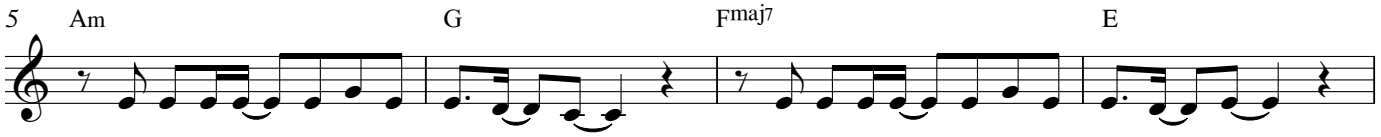

천 년 의역 – 사 를 자 랑 하 – 는 –　대 전 의터 – 줏 대 감 대 덕 – 구 –

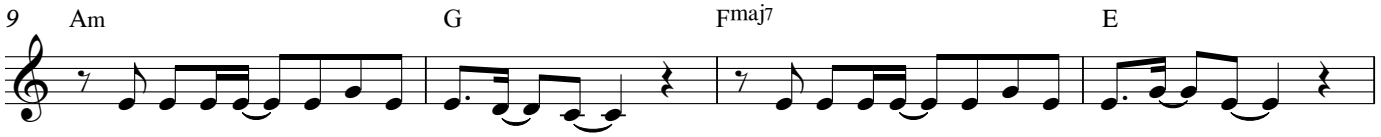

심 심 한노 – 잼 동 네 가 아 – 냐 –　반 전 매력 – 곳 곳 에 넘 치 – 지 –

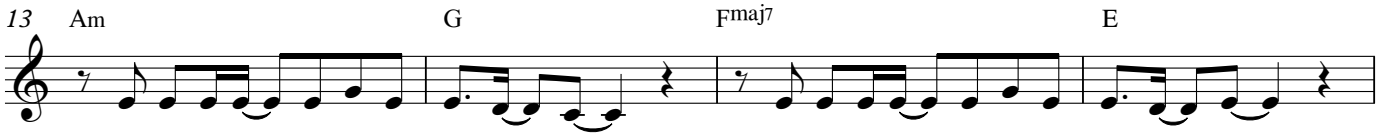

빠 지 면헤 – 어 나 올 수 없 – 는 –　나 만 알긴 – 아 까 운 대 덕 – 구 –

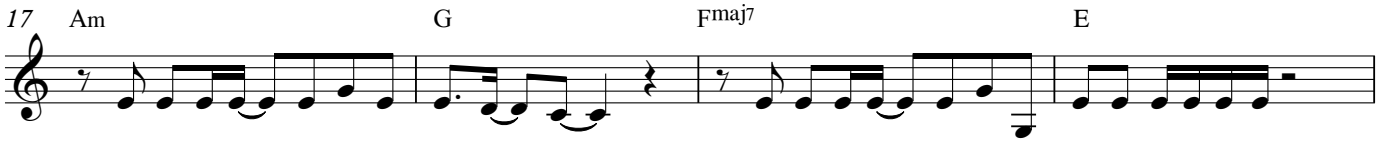

산 업 단 지 – 만 있 는 게 아 – 냐 –　문 화 유적 – 부 터 자 연 속 힐링까 지!

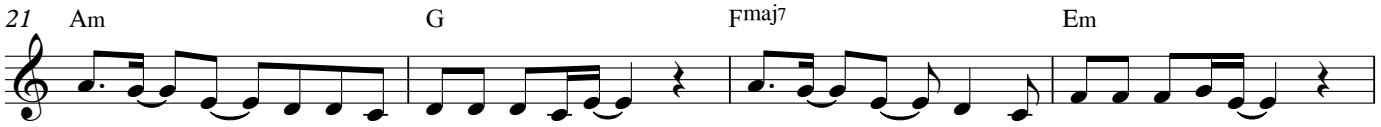

도 심 – 가 – 운 데 전 통 을 느 껴봐 –　한 옥 – 마 – 을 갈 필 요 없 잖 아 –

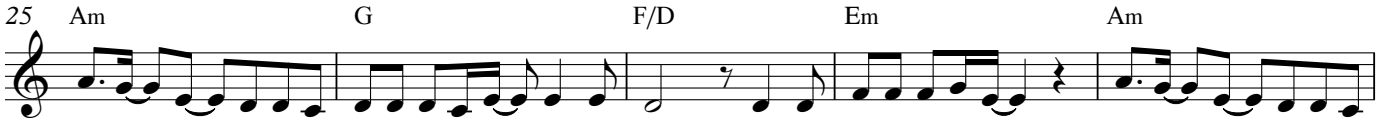

길 치 – 공 – 원 가 도 길 을 안 잃 어 – 커 다 란 아 치 다 리 있 잖 아 –　지 친 – 나 – 를 위 해

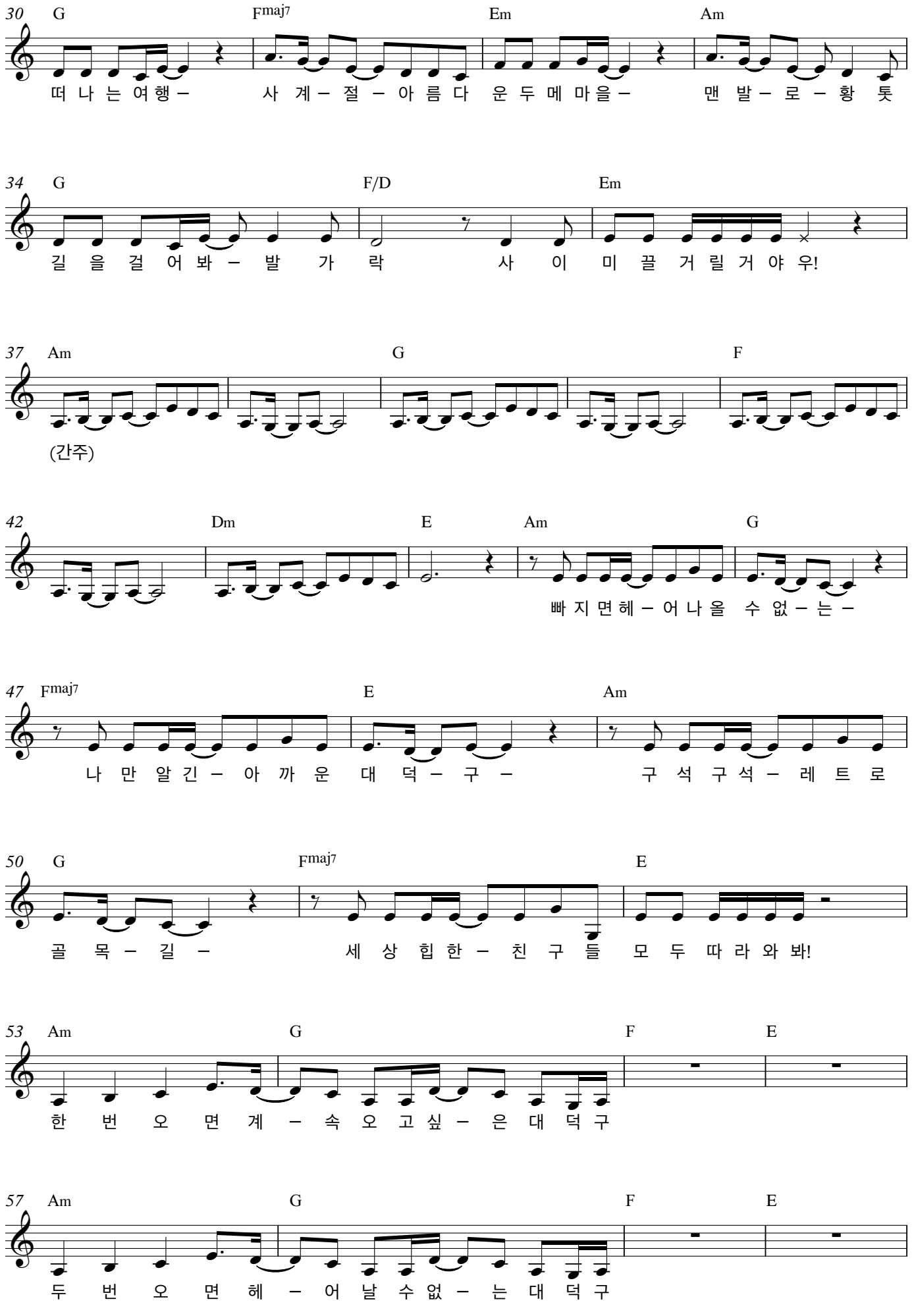
30 G Fmaj7 Em Am
떠나는여행- 사계-절-아름다운두메마을- 맨발-로-황톳
34 G F/D Em
길을걸어봐-발가락 사이미끌거릴거야우!
37 Am G F
(간주)
42 Dm E Am G
빠지면헤-어나올 수없-는-
47 Fmaj7 E Am
나만알긴-아까운 대덕-구- 구석구석-레트로
50 G Fmaj7 E
골목-길- 세상힙한-친구들 모두따라와봐!
53 Am G F E
한번오면계-속오고싶-은대덕구
57 Am G F E
두번오면헤-어날수없-는대덕구

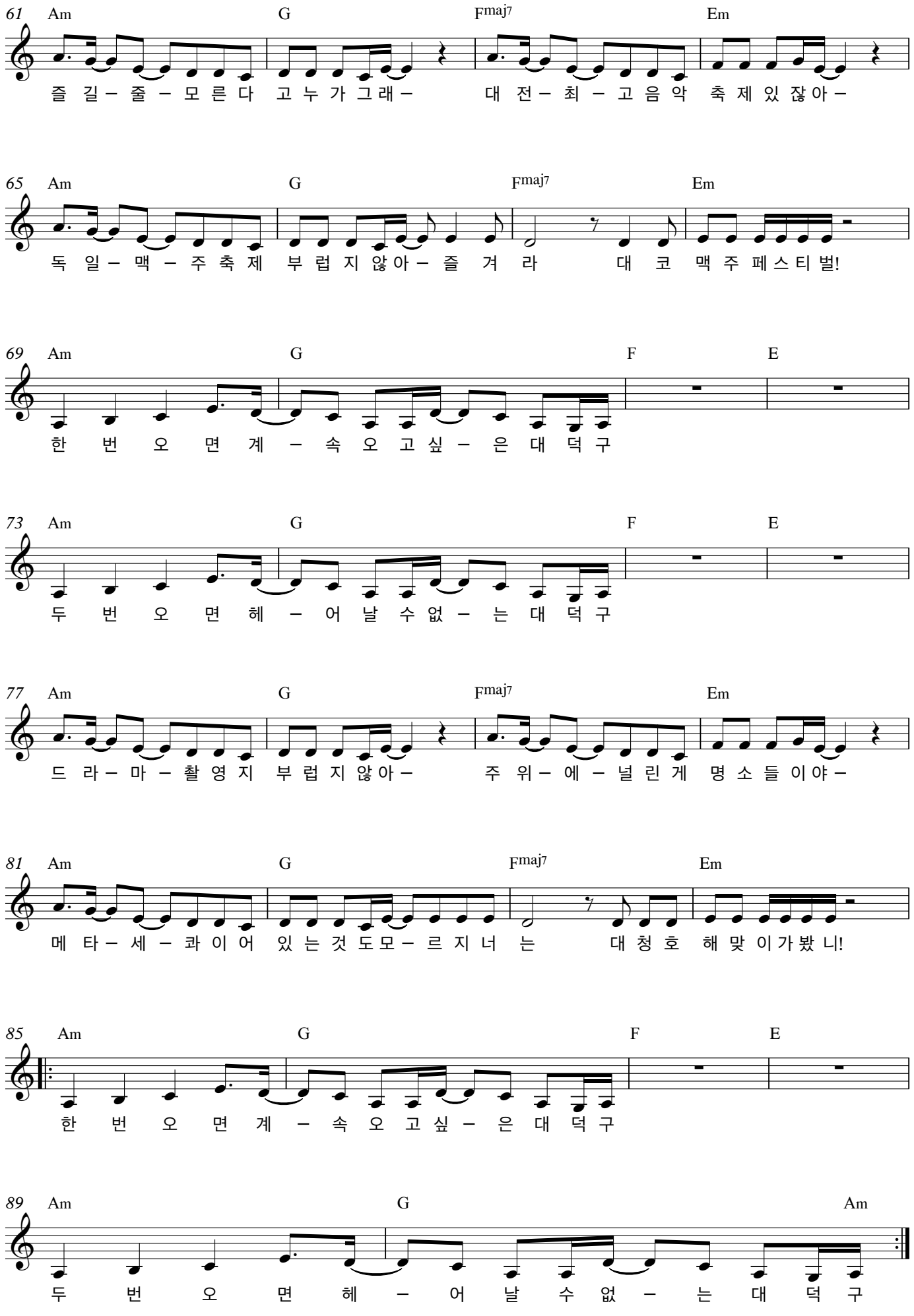
61 Am G Fmaj7 Em
즐 길 ㅡ 줄 ㅡ 모 른 다 고 누 가 그 래 ㅡ 대 전 ㅡ 최 ㅡ 고 음 악 축 제 있 잖 아 ㅡ
65 Am G Fmaj7 Em
독 일 ㅡ 맥 ㅡ 주 축 제 부 럽 지 않 아 ㅡ 즐 겨 라 대 코 맥 주 페 스 티 벌!
69 Am G F E
한 번 오 면 계 ㅡ 속 오 고 싶 ㅡ 은 대 덕 구
73 Am G F E
두 번 오 면 헤 ㅡ 어 날 수 없 ㅡ 는 대 덕 구
77 Am G Fmaj7 Em
드 라 ㅡ 마 ㅡ 촬 영 지 부 럽 지 않 아 ㅡ 주 위 ㅡ 에 ㅡ 널 린 게 명 소 들 이 야 ㅡ
81 Am G Fmaj7 Em
메 타 ㅡ 세 ㅡ 콰 이 어 있 는 것 도 모 ㅡ 르 지 너 는 대 청 호 해 맞 이 가 봤 니!
85 Am G F E
한 번 오 면 계 ㅡ 속 오 고 싶 ㅡ 은 대 덕 구
89 Am G Am
두 번 오 면 헤 ㅡ 어 날 수 없 ㅡ 는 대 덕 구